

保証月報

2023

3 月号



はまつフラワーパーク (浜松市)



SHIZUOKA GUARANTEE

静岡県信用保証協会

保証月報 2023年 3月号

今月の保証 (令和5年2月分)	1
保証協会からのお知らせ	4
●「スタートアップ創出促進保証制度」の創設について	
●無料経営相談を毎日実施中	
統計資料 (令和5年2月分)	5

表紙写真

はままつフラワーパーク (浜松市)

浜名湖畔の自然の地形を活かして作られた「はままつフラワーパーク」では、フジ、バラ、ハナショウブなど、四季折々の花々を楽しむことができます。

3月下旬から4月中旬に見頃を迎える「桜とチューリップの庭園」では、50万球の色とりどりのチューリップが次々に開花し、園内いっぱいに咲く1,300本の桜とともに咲き競います。

(写真提供：浜松・浜名湖ツーリズムビューロー)

今月の保証

令和5年2月分

保証承諾

219億円

前年同月比 127.7%

保証債務残高

1兆3,694億円

前年同月比 100.0%

代位弁済

11億円

前年同月比 178.3%

- 当月中の保証状況は、保証申込2,067件、293億9千万円と、前年同月比で件数104.7%、金額118.3%となりました。保証承諾は1,682件、219億2千万円と、前年同月比で件数104.4%、金額127.7%となりました。
- 当月末の保証債務残高は120,692件、1兆3,693億6千万円と、前年同月比で件数99.4%、金額100.0%となり、金額は前期末残高より35億5千万円の増加となりました。
- 当月中の代位弁済は、38企業、108件、10億8千万円と、前年同月比で件数171.4%、金額178.3%となりました。前年同月に比べ、件数は45件の増加、金額は4億8千万円の増加となりました。

▶ 業務概況

(単位：千円・%)

	当月中				当月末			
	件数	金額	前年同月比		件数	金額	前年同月比	
			件数	金額			件数	金額
保証申込	2,067	29,390,563	104.7	118.3	24,101	389,402,779	123.9	181.4
保証承諾	1,682	21,917,387	104.4	127.7	20,209	289,644,545	108.2	147.6
保証債務残高	—	—	—	—	120,692	1,369,356,387	99.4	100.0
代位弁済	108	1,082,016	171.4	178.3	1,057	11,184,286	112.4	127.6

▶ 令和4年度保証推移

(単位：千円・%)

月別	保証承諾 (累計)						保証債務残高					
	令和3年度			令和4年度			令和3年度			令和4年度		
	件数	金額	前年比	件数	金額	前年比	件数	金額	前年比	件数	金額	前年比
4	2,794	35,272,430	26.7	1,696	32,413,868	91.9	125,230	1,425,616,628	190.7	121,026	1,365,281,888	95.8
5	3,991	47,459,399	15.6	3,594	66,862,256	140.9	124,820	1,421,749,144	160.0	120,957	1,374,809,928	96.7
6	5,518	62,091,144	13.0	5,624	100,395,129	161.7	124,048	1,414,542,590	135.9	120,888	1,381,310,991	97.7
7	6,923	76,264,743	12.2	7,364	123,856,330	162.4	123,277	1,406,350,171	120.7	120,868	1,384,524,418	98.4
8	8,559	91,873,384	13.4	9,323	149,281,122	162.5	122,800	1,398,465,463	113.7	120,859	1,383,972,281	99.0
9	10,354	108,359,999	14.8	11,465	176,022,705	162.4	122,286	1,392,632,776	110.6	120,864	1,384,127,336	99.4
10	11,870	123,199,199	16.0	12,975	193,838,723	157.3	122,107	1,387,245,392	108.5	120,903	1,380,903,649	99.5
11	13,547	141,510,550	17.4	14,806	217,766,597	153.9	121,915	1,381,716,497	107.1	120,733	1,375,419,192	99.5
12	15,787	165,917,693	19.1	17,134	250,025,294	150.7	121,711	1,379,971,163	104.8	120,866	1,378,517,489	99.9
1	17,066	179,079,696	19.9	18,527	267,727,158	149.5	121,545	1,374,095,610	103.6	120,908	1,374,569,103	100.0
2	18,677	196,239,763	20.2	20,209	289,644,545	147.6	121,366	1,369,004,730	101.4	120,692	1,369,356,387	100.0
3	21,067	222,848,631	20.4				121,010	1,365,805,576	97.9			

▶ 本支店別業務概況 (2月末)

(単位：千円・%)

保証承諾	当月中				当年度中			
	件数	金額	構成比	前年比	件数	金額	構成比	前年比
本店	487	6,183,076	28.2	128.2	6,450	92,044,443	31.8	133.2
浜松支店	652	8,413,973	38.4	134.9	7,087	98,412,464	34.0	153.2
沼津支店	543	7,320,338	33.4	120.0	6,672	99,187,638	34.2	157.6
合計	1,682	21,917,387	100.0	127.7	20,209	289,644,545	100.0	147.6

保証債務残高	当月末			
	件数	金額	構成比	前年比
本店	41,576	456,618,733	33.3	98.8
浜松支店	40,887	456,369,399	33.3	99.2
沼津支店	38,229	456,368,255	33.3	102.2
合計	120,692	1,369,356,387	100.0	100.0

代位弁済	当月中				当年度中			
	件数	金額	構成比	前年比	件数	金額	構成比	前年比
本店	41	328,757	30.4	129.5	332	3,528,268	31.5	177.7
浜松支店	32	330,482	30.5	347.4	356	3,660,575	32.7	102.6
沼津支店	35	422,776	39.1	164.0	369	3,995,443	35.7	124.4
合計	108	1,082,016	100.0	178.3	1,057	11,184,286	100.0	127.6

月中保証承諾

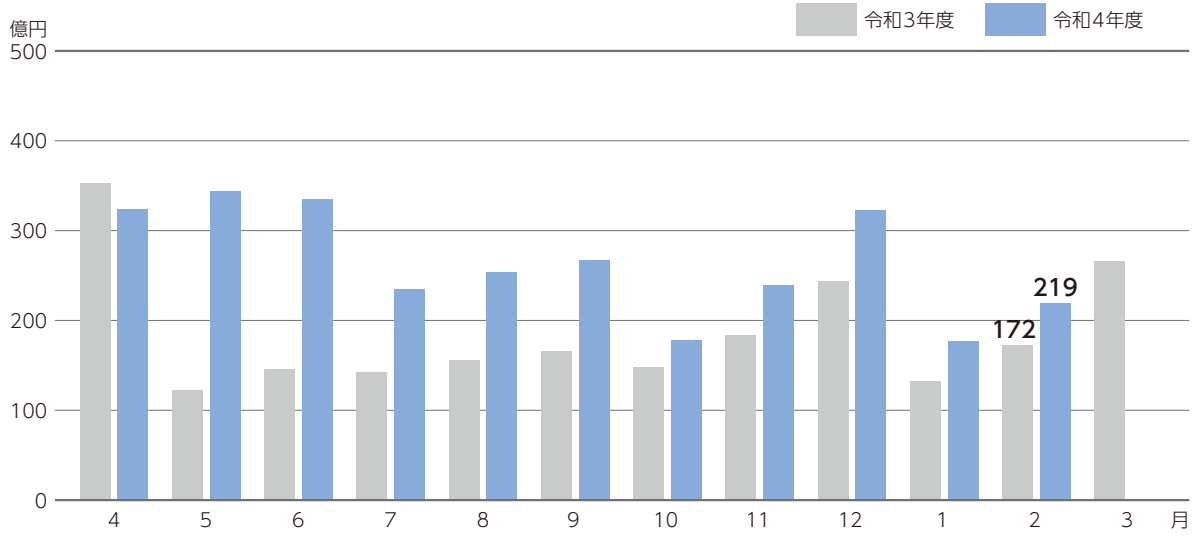

月末保証債務残高

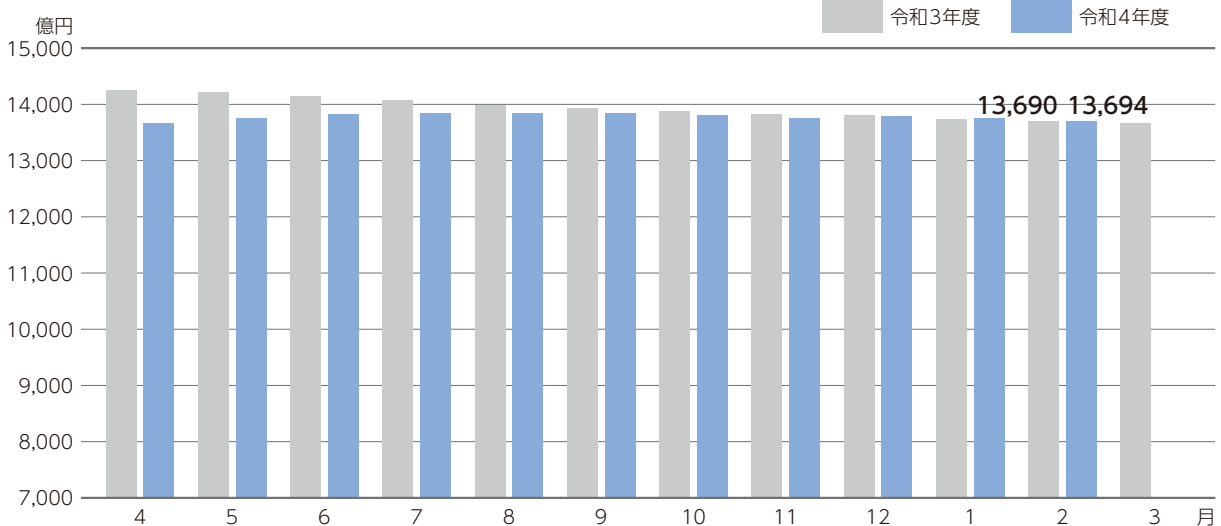

月中代位弁済

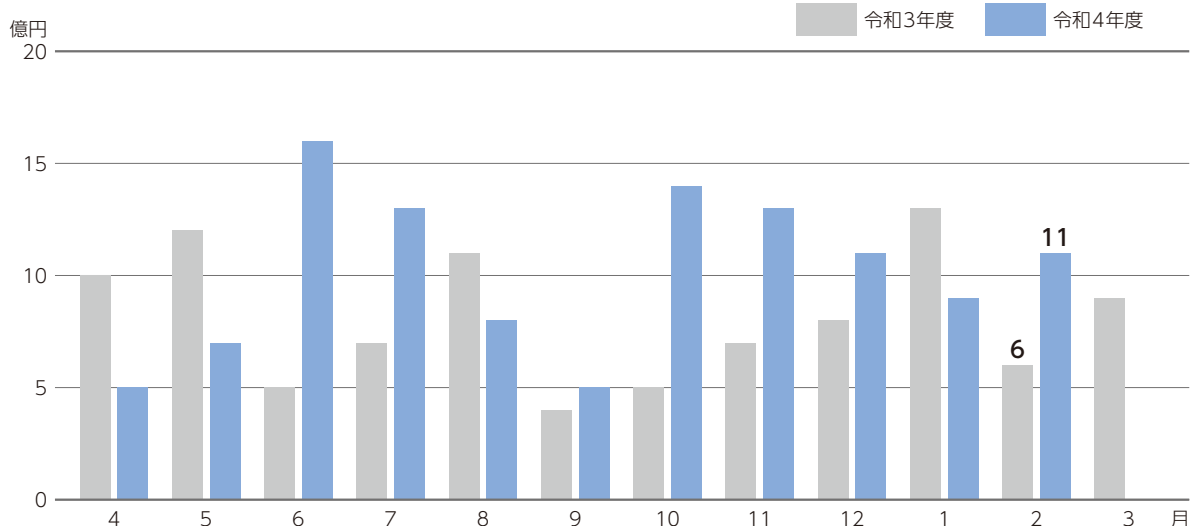



保証協会からの お知らせ

「スタートアップ創出促進保証制度」の創設について

経営者保証を不要とした新たな保証制度「スタートアップ創出促進保証制度」について、令和5年3月15日から取扱いを開始しました。

詳細は、お近くの信用保証協会窓口までお問い合わせください。

制度概要

対 象 者	ご利用いただける方は、次のいずれかに該当する方です。		
	【創業を予定されている方】 ● 事業を営んでいない個人で、2か月以内に法人を設立し事業を開始する具体的な計画がある ● 分社化により別法人を設立して事業を開始する予定の法人		
対 象 者	【創業後5年未満の法人】 ● 事業を営んでいない個人が設立した法人で、設立から5年未満である ● 分社化により別法人として新たに設立した法人で、設立から5年未満である ● 事業を営んでいない個人が開始した事業を法人化し、個人創業時から5年未満である		
	保証限度額	3,500万円	対 象 資 金
返 済 方 法	原則、均等分割返済	保 証 期 間	10年以内(据置期間1年または3年以内※)
融 資 利 率	金融機関所定の利率	信用保証料率	年1.1%(創業関連保証の信用保証料率に0.2%上乗せ)
担 保	不要	保 証 人	不要
添 付 書 類	創業計画書(スタートアップ創出促進保証制度用)		

※ 次のいずれかに該当する場合、3年以内とすることができます。

なお、プロパー借入れとは、信用保証協会の保証を付さない借入れをいいます。

① 本保証付借入れと原則同時に、申込金融機関からプロパー借入れをする ② 保証申込時にプロパー借入れの残高がある

【借入れ前にご確認ください】

創業を予定されている方、または税務申告1期末終了の方は、創業資金総額の1/10以上の自己資金が必要となります。

【ガバナンス体制の確認】

本保証制度を利用した方は、原則として法人設立から3年目と5年目に、ガバナンス体制の整備に関するチェックを受け、「ガバナンス体制の整備に関するチェックシート」(写)を金融機関に提出してください。

無料経営相談を毎日実施中

当協会では、中小企業者様のお悩みを解決するため無料経営相談を毎日実施しています。特に、**毎週木曜日は受付時間を19時まで延長**してご相談にお応えします。

ご相談には、中小企業診断士の資格を有する職員や経験豊富な職員がお応えしますので、お気軽にご相談ください。

4月の相談時間延長日

6日・13日・20日・27日

中部総合相談センター

フリーダイヤル

0120-783-507 または **054-252-2133**

〒420-8710 静岡市葵区追手町5-4 アーバンネット静岡追手町ビル5階

西部総合相談センター

フリーダイヤル

0120-783-508 または **053-451-3570**

〒430-8666 浜松市中区田町330-5 遠鉄田町ビル6階

東部総合相談センター

フリーダイヤル

0120-783-509 または **055-926-5200**

〒410-8691 沼津市米山町6-5 沼津商工会議所会館3階

業務概況(総括) (令和5年2月末現在)

(単位：千円)

当月中			項目	当月末		
件数	金額	前年比		件数	金額	前年比
—	—	—	保証申込 期首繰越	333	4,405,694	11.43
2,067	29,390,563	118.32	保証申込 本年度中	24,101	389,402,779	181.40
0	0	0	拒 絶	0	0	0
315	4,947,387	144.83	申 込 取 消	3,701	59,971,652	184.83
—	1,851,950	104.41	査 定 減 額	—	35,560,093	208.12
—	—	—	調 査 中	524	8,632,183	115.87
—	—	—	保証承諾 期首繰越	122,284	1,380,626,701	94.35
1,682	21,917,387	127.72	保証承諾 本年度中	20,209	289,644,545	147.60
60	1,206,240	233.38	保 証 後 取 消	723	15,585,432	349.61
1,633	22,887,179	125.17	償 還	18,809	257,464,836	97.66
108	1,077,849	178.42	代 位 弁 済	1,057	11,141,849	127.76
—	—	—	貸 付 未 実 行	1,212	16,722,742	122.12
—	—	—	保 証 債 務 残 高	120,692	1,369,356,387	100.03
—	—	—	代位弁済 期首繰越	1,002	2,661,221	78.00
108	1,077,849	178.42	代位弁済 元金	1,057	11,141,849	127.76
0	4,166	154.57	代位弁済 利息	0	42,437	97.57
108	1,082,016	178.31	代位弁済 総額	1,057	11,184,286	127.61
1	72,685	34.13	回 収	94	908,930	107.20
0	0	0	償 却	6	207,378	184.49
—	—	—	求 償 権 現 在 残 高	1,959	12,729,198	113.49

※償却項目には求償権放棄をしたものも計上しています。

業種別保証状況 (令和5年2月末現在)

業種名	保証承諾					
	当月中		当年度中			
	件数	金額	件数	金額	前年比	構成比
食料品工業	51	997,139	608	14,451,330	159.44	4.99
繊維品工業	5	58,600	87	1,356,840	142.55	0.47
木材・木製品工業	16	212,070	124	2,473,940	174.11	0.85
家具・建具工業	18	207,513	181	2,087,287	133.33	0.72
紙工業	12	416,500	146	4,018,595	193.71	1.39
印刷製本業	15	313,790	146	2,197,364	111.92	0.76
化学工業	3	148,914	34	1,079,652	242.46	0.37
石油・石炭製品工業	0	0	1	20,000	333.33	0.01
ゴム・プラスチック工業	16	453,000	248	6,376,910	147.80	2.20
ゴム製品製造業	1	5,000	25	463,942	93.02	0.16
皮革工業	0	0	3	18,000	120.00	0.01
窯業	3	46,580	88	1,761,480	136.45	0.61
機械工業	55	978,080	672	14,189,116	167.39	4.90
電気機器工業	20	288,976	216	3,609,622	134.62	1.25
車両工業	26	844,163	405	11,338,596	206.76	3.91
船舶工業	2	6,000	16	183,900	138.27	0.06
金属工業	48	832,491	653	13,079,796	208.63	4.52
ソフトウェア業	6	35,360	103	1,744,229	187.32	0.60
情報処理サービス業	0	0	3	20,000	18.59	0.01
その他の工業	55	455,066	698	6,156,833	146.31	2.13
製造業計	352	6,299,242	4,457	86,627,432	166.91	29.91
鉱業	0	0	12	143,300	45.26	0.05
建設業	520	5,886,232	6,274	74,652,187	138.41	25.77
卸売業	146	2,742,548	1,762	35,343,998	160.30	12.20
小売業	187	2,296,387	2,519	29,662,101	131.51	10.24
飲食店	97	546,689	870	5,390,050	89.62	1.86
不動産業	35	327,268	402	5,110,960	137.61	1.76
運送倉庫業	52	825,015	658	14,640,890	155.31	5.05
サービス業	281	2,929,396	3,147	37,024,393	144.92	12.78
その他の産業	12	64,610	108	1,049,234	134.55	0.36
製造業以外計	1,330	15,618,145	15,752	203,017,113	140.65	70.09
合計	1,682	21,917,387	20,209	289,644,545	147.60	100.00

※金額は千円未満を四捨五入し、合計額の調整はしてありません。

(単位：千円・%)

保証債務残高				代位弁済					
当月末				当月中		当年度中			
件数	金額	前年比	構成比	件数	金額	件数	金額	前年比	構成比
3,693	61,483,280	100.98	4.49	10	205,783	63	1,312,407	125.85	11.73
630	7,847,015	100.38	0.57	0	0	1	8,433	5.96	0.08
696	10,067,020	101.68	0.74	2	6,807	8	104,474	100.10	0.93
956	10,055,506	96.34	0.73	4	18,856	15	185,792	848.81	1.66
802	15,885,108	105.41	1.16	0	0	0	0	0	0
1,069	12,748,549	98.58	0.93	0	0	3	9,661	61.31	0.09
156	3,176,834	110.98	0.23	0	0	0	0	0	0
11	219,892	101.22	0.02	0	0	0	0	0	0
1,586	27,726,316	103.51	2.02	0	0	27	182,116	105.72	1.63
171	2,375,561	96.61	0.17	0	0	2	9,492	26.25	0.08
28	234,806	80.78	0.02	0	0	0	0	0	0
497	7,794,068	100.06	0.57	0	0	0	0	0	0
4,448	73,265,188	99.79	5.35	8	90,140	14	131,820	25.97	1.18
1,328	19,719,802	100.38	1.44	0	0	5	15,933	38.52	0.14
2,655	50,351,468	103.52	3.68	0	0	29	310,245	55.01	2.77
97	1,029,586	105.03	0.08	2	2,930	2	2,930	∞	0.03
3,871	58,781,234	100.07	4.29	8	125,671	45	883,881	297.72	7.90
610	6,897,284	97.64	0.50	0	0	0	0	0	0
40	235,622	89.43	0.02	0	0	0	0	0	0
3,818	28,350,225	98.44	2.07	2	13,215	20	67,026	345.81	0.60
27,162	398,244,366	100.82	29.08	36	463,403	234	3,224,210	103.63	28.83
89	1,846,716	96.34	0.13	0	0	0	0	0	0
32,414	325,422,901	100.19	23.76	7	80,265	186	1,832,801	130.70	16.39
10,846	163,708,252	100.28	11.96	6	62,202	132	1,631,372	168.84	14.59
14,918	145,833,634	98.21	10.65	22	190,706	208	1,946,106	299.94	17.40
7,976	50,219,616	94.11	3.67	13	109,281	82	461,286	38.14	4.12
2,761	27,642,743	102.26	2.02	3	30,954	10	65,951	26.39	0.59
3,773	64,443,136	100.93	4.71	0	0	68	951,292	556.30	8.51
19,705	185,296,885	100.63	13.53	19	133,372	134	1,058,192	106.69	9.46
1,048	6,698,138	93.55	0.49	2	11,834	3	13,075	∞	0.12
93,530	971,112,021	99.70	70.92	72	618,613	823	7,960,076	140.81	71.17
120,692	1,369,356,387	100.03	100.00	108	1,082,016	1,057	11,184,286	127.61	100.00

制度別保証状況1 (令和5年2月末現在)

制度名	保証承諾					
	当月中		当年度中			
	件数	金額	件数	金額	前年比	構成比
普通保証	129	1,622,562	1,695	21,074,847	79.99	7.28
無担保当座貸越根保証制度	345	3,108,500	4,549	41,381,700	92.83	14.29
当座貸越5000保証制度	42	1,275,500	560	16,797,000	100.35	5.80
カードローン2000保証制度	54	420,500	795	6,116,400	95.10	2.11
当座貸越借換保証	6	243,367	71	2,887,980	82.34	1.00
カードローン借換保証	2	40,000	32	525,352	72.40	0.18
長期経営資金保証制度	0	0	0	0	0	0
特別小口保証制度	0	0	8	12,700	123.30	0.00
小口零細企業保証制度	25	77,170	230	706,155	98.69	0.24
創業・創業等関連保証	5	16,000	56	247,730	122.74	0.09
経営安定関連保証(緊急保証を含む)	0	0	6	68,338	99.94	0.02
経営安定関連保証(コロナ4・5号)	1	44,414	20	425,291	20.75	0.15
危機関連保証	0	0	0	0	0	0
伴走支援型特別保証制度	87	2,181,757	568	13,010,821	107.33	4.49
東日本大震災復興緊急保証	0	0	0	0	0	0
中小企業金融安定化特別保証	0	0	0	0	0	0
流動資産担保融資保証制度	0	0	6	301,600	67.44	0.10
中小企業特定社債保証制度	0	0	2	160,000	50.00	0.06
経営革新関連保証	0	0	0	0	0	0
経営改善サポート保証	0	0	0	0	0	0
経営改善サポート保証(感染症対応)	2	25,280	38	830,133	82.92	0.29
メンバーズ保証制度	0	0	0	0	0	0
ダッシュ保証制度	1	2,360	9	56,860	60.77	0.02
スーパーとくせん保証制度	0	0	3	90,000	72.00	0.03
コラボしずおか保証制度	0	0	3	75,000	28.85	0.03
経営環境支援資金保証制度	0	0	0	0	0	0
エネルギー関連保証制度	0	0	5	55,300	23.15	0.02
経営力強化保証制度	0	0	0	0	0	0
財務要件型無保証人保証	0	0	0	0	0	0
条件変更改善型借換保証	0	0	0	0	0	0
協調支援保証制度	0	0	0	0	0	0
継続サポート保証制度	3	57,000	53	847,258	52.25	0.29
税理士連携短期継続保証制度	1	10,000	11	145,000	55.03	0.05
事業承継関連保証制度	0	0	0	0	0	0
事業承継特別保証	0	0	2	78,000	312.00	0.03
山静神観光連携保証	0	0	0	0	0	0
事業性評価融資保証	0	0	2	80,000	26.18	0.03
しずおかみらい応援保証	0	0	0	0	0	0
ベーシック保証制度	20	92,470	217	945,280	62.31	0.33
SDGs支援保証制度	322	5,905,230	5,115	123,462,466	∞	42.63
その他協会保証制度	3	12,470	43	742,002	99.50	0.26
協会制度計	1,048	15,134,580	14,099	231,123,213	190.74	79.80

※金額は千円未満を四捨五入し、合計額の調整はしてありません。

(単位：千円・%)

保証債務残高				代位弁済					
当月末				当月中		当年度中			
件数	金額	前年比	構成比	件数	金額	件数	金額	前年比	構成比
12,445	92,606,200	79.83	6.76	17	241,003	179	1,683,045	72.42	15.05
13,600	122,774,196	93.12	8.97	9	81,273	105	999,413	128.50	8.94
1,635	46,807,553	89.38	3.42	0	0	18	693,440	200.28	6.20
2,133	15,106,222	86.23	1.10	4	17,386	20	142,741	79.04	1.28
127	4,601,561	88.17	0.34	0	0	2	60,297	60.29	0.54
85	1,007,584	93.84	0.07	0	0	1	10,022	23.16	0.09
57	1,289,804	89.96	0.09	0	0	0	0	0	0
22	28,345	105.99	0.00	0	0	0	0	0	0
1,256	2,125,512	93.68	0.16	0	0	2	2,605	7.46	0.02
393	1,074,193	101.37	0.08	0	0	4	2,166	11.24	0.02
2,545	37,221,209	84.79	2.72	9	172,753	120	1,600,130	120.37	14.31
298	7,041,438	88.97	0.51	3	66,327	13	370,419	999.99	3.31
134	4,046,355	83.04	0.30	2	40,839	8	143,399	∞	1.28
1,110	23,229,294	233.20	1.70	1	10,000	5	66,533	∞	0.59
350	7,705,718	91.37	0.56	0	0	14	226,411	85.97	2.02
143	1,774,855	84.87	0.13	0	0	4	69,533	83.74	0.62
19	740,598	91.53	0.05	0	0	1	63,843	∞	0.57
24	1,291,200	126.62	0.09	0	0	0	0	0	0
26	402,369	91.25	0.03	0	0	0	0	0	0
444	11,547,960	87.10	0.84	0	0	0	0	0	0
97	2,302,826	241.59	0.17	0	0	0	0	0	0
95	193,417	79.19	0.01	0	0	1	1,452	12.14	0.01
115	536,729	79.12	0.04	0	0	0	0	0	0
117	928,427	68.36	0.07	0	0	0	0	0	0
75	1,298,506	79.70	0.09	0	0	0	0	0	0
340	1,756,023	81.50	0.13	2	6,773	13	50,348	43.70	0.45
352	2,510,207	82.89	0.18	0	0	0	0	0	0
24	259,965	81.05	0.02	0	0	0	0	0	0
4	11,916	14.51	0.00	0	0	0	0	0	0
35	721,852	90.73	0.05	0	0	0	0	0	0
27	157,380	67.41	0.01	0	0	1	7,386	∞	0.07
77	1,385,476	70.83	0.10	0	0	1	78,700	∞	0.70
16	179,500	56.18	0.01	0	0	1	10,046	∞	0.09
2	6,878	85.91	0.00	0	0	0	0	0	0
10	323,119	113.55	0.02	0	0	0	0	0	0
5	39,557	50.17	0.00	0	0	0	0	0	0
90	1,900,225	79.67	0.14	0	0	1	16,022	∞	0.14
571	1,699,997	62.97	0.12	1	2,012	4	11,700	∞	0.10
520	1,876,477	157.42	0.14	0	0	1	2,340	∞	0.02
4,335	98,699,159	∞	7.21	3	31,521	3	31,521	∞	0.28
549	9,457,403	88.56	0.69	1	1,395	16	130,244	69.32	1.16
44,302	508,667,204	112.39	37.15	52	671,283	538	6,473,759	109.75	57.88

制度別保証状況2 (令和5年2月末現在)

制度名	保証承諾					
	当月中		当年度中			
	件数	金額	件数	金額	前年比	構成比
経営改善資金	24	99,015	258	1,652,265	93.90	0.57
経営改善資金借換	0	0	13	152,436	71.92	0.05
短期経営改善	56	272,500	667	3,647,310	87.40	1.26
小口零細企業貸付	19	52,270	198	544,830	92.51	0.19
経営安定／連鎖倒産防止	0	0	0	0	0	0
経営安定／経済変動対策(5号)	0	0	3	14,000	29.17	0.00
経営安定／経済変動対策(普通)	30	525,490	190	3,856,890	4882.14	1.33
経営安定／経済変動対策(その他)	0	0	0	0	0	0
経営安定／経済変動対策(コロナ)	18	250,780	155	3,125,800	327.65	1.08
経営安定／経済変動対策(コロナ4・5号、危機)	109	1,101,200	1,305	9,590,968	61.29	3.31
経営安定／国連携(コロナ4・5号、危機)	0	0	0	0	0	0
経営安定／伴走支援(コロナ4・5号、危機)	239	3,626,656	1,637	23,633,291	133.75	8.16
経営安定／再生企業支援(通常、コロナ)	6	172,346	55	1,233,610	157.80	0.43
中小企業災害対策資金	19	220,500	370	4,298,260	2462.48	1.48
組織強化資金	0	0	0	0	0	0
開業パワーアップ支援	71	281,960	768	2,954,282	95.36	1.02
新事業展開支援／経営革新	5	29,430	37	370,580	89.75	0.13
新事業展開支援／新分野貸付	0	0	5	40,000	128.21	0.01
新事業展開支援／少子化対策	0	0	0	0	0	0
新事業展開支援／その他	0	0	0	0	0	0
災害防止対策資金	0	0	0	0	0	0
防災・減災強化資金	0	0	0	0	0	0
新工ネ・省工ネ資金(脱炭素支援資金)	0	0	0	0	0	0
新工ネ・省工ネ資金特別(脱炭素支援資金特別)	0	0	5	15,800	37.28	0.01
成長産業分野支援	0	0	0	0	0	0
クラスター産業分野支援	0	0	5	99,500	140.46	0.03
地震リスク分散資金	0	0	0	0	0	0
ふじのくにフロンティア推進貸付	0	0	0	0	0	0
経営力強化資金	0	0	0	0	0	0
事業承継支援資金	0	0	57	2,096,169	215.68	0.72
その他県制度	0	0	0	0	0	0
県制度計	596	6,632,147	5,728	57,325,991	77.64	19.79
市町村小口資金	38	150,660	382	1,195,341	96.65	0.41
市町制度計	38	150,660	382	1,195,341	96.65	0.41
合計	1,682	21,917,387	20,209	289,644,545	147.60	100.00

※金額は千円未満を四捨五入し、合計額の調整はしてありません。

(単位：千円・%)

保証債務残高				代位弁済					
当月末				当月中		当年度中			
件数	金額	前年比	構成比	件数	金額	件数	金額	前年比	構成比
2,932	13,776,414	80.67	1.01	2	3,605	48	297,454	96.13	2.66
292	2,141,537	76.75	0.16	0	0	9	111,392	442.88	1.00
487	2,587,907	87.84	0.19	3	14,023	10	56,559	72.32	0.51
983	1,629,011	94.95	0.12	1	4,003	8	15,100	79.43	0.14
4	31,809	96.78	0.00	0	0	0	0	0	0
1,123	9,265,689	80.17	0.68	0	0	39	390,450	126.42	3.49
732	6,924,669	155.85	0.51	0	0	9	50,295	48.28	0.45
14	80,266	61.25	0.01	0	0	0	0	0	0
248	4,632,630	274.43	0.34	1	2,501	1	2,501	∞	0.02
11,212	183,225,485	87.64	13.38	7	46,044	55	691,636	213.63	6.18
48,134	564,638,066	90.46	41.23	33	303,685	249	2,549,741	196.40	22.80
3,001	38,776,138	265.61	2.83	2	18,718	19	211,310	∞	1.89
145	2,941,225	229.48	0.21	0	0	0	0	0	0
719	6,916,512	198.04	0.51	0	0	12	98,332	66.11	0.88
0	0	0	0	0	0	0	0	0	0
3,677	10,534,700	107.38	0.77	7	18,154	47	168,809	231.03	1.51
382	3,972,217	88.16	0.29	0	0	2	38,141	32.80	0.34
36	223,833	92.00	0.02	0	0	1	7,356	187.98	0.07
2	23,150	74.43	0.00	0	0	0	0	0	0
3	60,332	84.58	0.00	0	0	0	0	0	0
0	0	0	0	0	0	0	0	0	0
0	0	0	0	0	0	0	0	0	0
45	232,639	80.38	0.02	0	0	1	2,016	∞	0.02
123	455,216	68.05	0.03	0	0	0	0	0	0
8	73,836	72.07	0.01	0	0	0	0	0	0
53	523,990	83.66	0.04	0	0	0	0	0	0
0	0	0	0	0	0	0	0	0	0
0	0	0	0	0	0	0	0	0	0
8	69,602	70.69	0.01	0	0	0	0	0	0
123	3,528,843	287.63	0.26	0	0	0	0	0	0
35	215,173	80.84	0.02	0	0	0	0	0	0
74,521	857,480,890	93.93	62.62	56	410,732	510	4,691,094	165.48	41.94
1,869	3,208,293	92.06	0.23	0	0	9	19,433	63.37	0.17
1,869	3,208,293	92.06	0.23	0	0	9	19,433	63.37	0.17
120,692	1,369,356,387	100.03	100.00	108	1,082,016	1,057	11,184,286	127.61	100.00

市及び町制度別保証状況内訳一覧 (令和5年2月末現在)

制度名	保証承諾					
	当月中		当年度中			
	件数	金額	件数	金額	前年比	構成比
熱海市 経営改善資金	0	0	0	0	0	0
新事業チャレンジ支援	0	0	0	0	0	0
三島市 中小企業団体等近代化資金	0	0	0	0	0	0
富士市 中小企業経営活性化資金	0	0	0	0	0	0
静岡市 産業振興資金	9	22,070	146	592,270	71.99	41.40
中小企業高度化 (組合貸)	0	0	0	0	0	0
中小企業高度化 (組合員貸)	0	0	0	0	0	0
創業支援資金	1	2,000	7	21,400	174.15	1.50
災害対策資金	0	0	0	0	0	0
景気変動対策資金	0	0	0	0	0	0
事業承継支援資金	0	0	3	11,500	29.87	0.80
設備投資強化資金	2	10,970	21	153,057	85.11	10.70
桜えび不漁対策資金	0	0	0	0	0	0
焼津市 緊急経営対策特別資金	0	0	0	0	0	0
藤枝市 景気対策特別貸付金	0	0	0	0	0	0
浜松市 ビジネスサポート資金	5	24,000	30	328,700	92.11	22.98
短期資金	1	6,600	14	73,900	69.07	5.17
経営革新資金	0	0	0	0	0	0
創業サポート資金	2	8,000	32	179,400	153.50	12.54
地域産業活性化資金	0	0	0	0	0	0
市制度融資借換資金	0	0	0	0	0	0
企業立地促進資金	0	0	0	0	0	0
中小企業緊急経済対策特別資金	0	0	0	0	0	0
災害対策資金	0	0	0	0	0	0
中小企業経営支援 (浜北)	0	0	0	0	0	0
経営力強化資金	0	0	0	0	0	0
ステップアップ資金	0	0	0	0	0	0
事業承継資金	0	0	0	0	0	0
袋井市 中小企業景気対策特別資金	0	0	0	0	0	0
湖西市 景気対策特別資金	1	2,000	19	70,250	337.74	4.91
中小企業経営資金 (新居町)	0	0	0	0	0	0
合計	21	75,640	272	1,430,477	85.74	100.00

※金額は千円未満を四捨五入し、合計額の調整はしてありません。

(単位：千円・%)

保証債務残高				代位弁済					
当月末				当月中		当年度中			
件数	金額	前年比	構成比	件数	金額	件数	金額	前年比	構成比
1	2,756	100.00	0.03	0	0	0	0	0	0
0	0	0	0	0	0	0	0	0	0
1	5,426	99.53	0.07	0	0	0	0	0	0
2	7,819	63.12	0.10	0	0	0	0	0	0
1,243	3,335,650	77.95	40.62	0	0	9	30,882	73.49	34.22
0	0	0	0	0	0	0	0	0	0
0	0	0	0	0	0	0	0	0	0
45	83,878	84.08	1.02	0	0	0	0	0	0
21	65,101	80.99	0.79	0	0	2	2,582	∞	2.86
55	368,933	84.98	4.49	0	0	3	7,956	89.94	8.82
10	69,142	108.99	0.84	0	0	0	0	0	0
109	702,124	106.16	8.55	0	0	0	0	0	0
14	48,731	79.75	0.59	0	0	0	0	0	0
26	54,621	69.24	0.67	0	0	1	4,195	124.87	4.65
3	10,200	90.44	0.12	0	0	0	0	0	0
326	1,541,995	88.50	18.78	1	8,178	2	15,170	132.14	16.81
27	143,000	84.50	1.74	0	0	1	6,861	∞	7.60
1	6,829	99.82	0.08	0	0	0	0	0	0
173	623,930	116.27	7.60	0	0	1	712	∞	0.79
2	37,326	96.86	0.45	0	0	0	0	0	0
26	137,976	59.97	1.68	0	0	0	0	0	0
0	0	0	0	0	0	0	0	0	0
45	289,485	94.09	3.53	0	0	1	7,315	43.66	8.11
29	477,298	95.80	5.81	0	0	1	14,577	467.13	16.15
0	0	0	0	0	0	0	0	0	0
0	0	0	0	0	0	0	0	0	0
1	488	27.48	0.01	0	0	0	0	0	0
1	17,620	∞	0.21	0	0	0	0	0	0
4	16,730	75.43	0.20	0	0	0	0	0	0
97	164,912	100.88	2.01	0	0	0	0	0	0
0	0	0	0	0	0	0	0	0	0
2,262	8,211,970	86.38	100.00	1	8,178	21	90,249	101.45	100.00

金融機関別保証状況1 (令和5年2月末現在)

金融機関名	保証承諾					
	当月中		当年度中			
	件数	金額	件数	金額	前年比	構成比
三菱UFJ銀行	0	0	6	136,967	27.14	0.05
三井住友銀行	0	0	2	58,000	48.62	0.02
みずほ銀行	1	10,000	4	47,206	96.34	0.02
りそな銀行	1	50,000	12	380,000	92.17	0.13
都市銀行 計	2	60,000	24	622,173	57.33	0.21
静岡銀行	405	7,905,849	5,818	138,464,042	226.96	47.80
スルガ銀行	18	129,376	284	2,799,440	82.31	0.97
清水銀行	122	1,961,883	1,099	17,507,478	133.67	6.04
静岡中央銀行	49	980,400	541	8,550,150	116.04	2.95
名古屋銀行	0	0	7	227,000	83.15	0.08
愛知銀行	0	0	10	290,900	116.64	0.10
中京銀行	1	30,000	9	225,000	134.73	0.08
横浜銀行	0	0	0	0	0	0
山梨中央銀行	0	0	0	0	0	0
地方銀行 計	595	11,007,508	7,768	168,064,010	196.42	58.02
三井住友信託銀行	0	0	0	0	0	0
みずほ信託銀行	0	0	0	0	0	0
信託銀行 計	0	0	0	0	0	0
あおぞら銀行	0	0	0	0	0	0
長期信用銀行 計	0	0	0	0	0	0

※金額は千円未満を四捨五入し、合計額の調整はしてありません。 ※代理貸付は委託金融機関に算入してあります。

(単位：千円・%)

保証債務残高				代位弁済					
当月末				当月中		当年度中			
件数	金額	前年比	構成比	件数	金額	件数	金額	前年比	構成比
151	2,342,352	72.30	0.17	0	0	0	0	0	0
101	1,554,005	82.43	0.11	0	0	3	46,481	∞	0.42
39	611,628	77.43	0.04	0	0	0	0	0	0
116	3,137,568	80.85	0.23	1	8,178	4	89,905	674.53	0.80
407	7,645,554	78.05	0.56	1	8,178	7	136,386	325.71	1.22
32,265	493,831,223	108.70	36.06	42	347,242	373	4,123,810	101.80	36.87
1,455	14,754,803	90.33	1.08	0	0	22	442,199	176.61	3.95
8,371	112,193,709	95.95	8.19	6	177,628	47	588,126	56.32	5.26
3,489	45,155,438	96.67	3.30	5	70,589	58	579,873	332.52	5.18
138	3,404,284	91.09	0.25	0	0	1	943	9.99	0.01
96	2,237,496	91.84	0.16	0	0	0	0	0	0
73	928,883	86.73	0.07	0	0	0	0	0	0
0	0	0	0	0	0	0	0	0	0
0	0	0	0	0	0	0	0	0	0
45,887	672,505,836	104.83	49.11	53	595,459	501	5,734,951	103.61	51.28
0	0	0	0	0	0	0	0	0	0
0	0	0	0	0	0	0	0	0	0
0	0	0	0	0	0	0	0	0	0
0	0	0	0	0	0	0	0	0	0
0	0	0	0	0	0	0	0	0	0

金融機関別保証状況2 (令和5年2月末現在)

金融機関名	保証承諾					
	当月中		当年度中			
	件数	金額	件数	金額	前年比	構成比
遠州信用金庫	67	1,140,254	691	8,629,870	148.62	2.98
浜松磐田信用金庫	328	2,764,166	3,222	28,966,991	103.40	10.00
島田掛川信用金庫	147	1,490,680	1,443	14,282,633	89.60	4.93
しずおか焼津信用金庫	147	1,440,360	2,171	20,966,655	96.68	7.24
静清信用金庫	85	890,012	1,272	12,252,507	112.19	4.23
富士信用金庫	44	697,300	536	6,372,806	121.63	2.20
富士宮信用金庫	44	380,461	522	4,548,474	98.95	1.57
沼津信用金庫	73	679,606	653	6,345,876	126.84	2.19
三島信用金庫	148	1,355,040	1,836	17,730,894	152.40	6.12
さがみ信用金庫	0	0	1	4,400	25.88	0.00
豊橋信用金庫	1	10,000	32	248,102	223.92	0.09
豊川信用金庫	0	0	1	7,000	70.00	0.00
蒲郡信用金庫	1	2,000	17	208,050	209.96	0.07
信金中央金庫	0	0	0	0	0	0
信用金庫 計	1,085	10,849,879	12,397	120,564,258	110.53	41.62
静岡県医師信用組合	0	0	0	0	0	0
横浜幸銀信用組合	0	0	0	0	0	0
豊橋商工信用組合	0	0	0	0	0	0
イオ信用組合	0	0	0	0	0	0
信用組合 計	0	0	0	0	0	0
商工組合中央金庫	0	0	7	318,784	239.72	0.11
国際協力銀行	0	0	0	0	0	0
日本政策投資銀行	0	0	0	0	0	0
政府系金融機関 計	0	0	7	318,784	239.72	0.11

※金額は千円未満を四捨五入し、合計額の調整はしてありません。 ※代理貸付は委託金融機関に算入してあります。

(単位：千円・%)

保証債務残高				代位弁済					
当月末				当月中		当年度中			
件数	金額	前年比	構成比	件数	金額	件数	金額	前年比	構成比
4,124	42,894,622	96.06	3.13	0	0	46	489,038	194.62	4.37
18,988	172,481,921	93.50	12.60	13	123,628	121	1,228,860	99.37	10.99
8,742	82,596,929	97.34	6.03	1	5,013	66	614,900	214.13	5.50
14,316	135,428,398	95.20	9.89	10	42,901	100	1,047,123	199.22	9.36
8,136	72,380,911	95.63	5.29	13	124,303	59	440,362	208.23	3.94
3,587	40,419,180	100.78	2.95	0	0	14	152,406	103.31	1.36
3,173	25,653,357	92.30	1.87	4	38,658	34	259,574	315.89	2.32
3,871	36,191,295	98.07	2.64	7	83,616	34	393,006	246.09	3.51
8,892	76,019,978	100.82	5.55	5	52,605	69	647,176	277.25	5.79
7	37,107	98.75	0.00	0	0	0	0	0	0
173	1,109,811	85.87	0.08	1	7,655	1	7,655	∞	0.07
3	32,178	84.29	0.00	0	0	0	0	0	0
94	775,842	110.45	0.06	0	0	0	0	0	0
15	95,320	63.95	0.01	0	0	0	0	0	0
74,121	686,116,848	96.05	50.11	54	478,379	544	5,280,100	168.06	47.21
2	26,204	80.36	0.00	0	0	0	0	0	0
1	1,954	83.15	0.00	0	0	0	0	0	0
0	0	0	0	0	0	0	0	0	0
1	30,000	100.00	0.00	0	0	0	0	0	0
4	58,158	89.53	0.00	0	0	0	0	0	0
164	2,142,331	95.07	0.16	0	0	0	0	0	0
0	0	0	0	0	0	0	0	0	0
0	0	0	0	0	0	0	0	0	0
164	2,142,331	95.07	0.16	0	0	0	0	0	0

金融機関別保証状況3 (令和5年2月末現在)

金融機関名	保証承諾					
	当月中		当年度中			
	件数	金額	件数	金額	前年比	構成比
損害保険ジャパン株式会社	0	0	0	0	0	0
静岡県労働金庫	0	0	0	0	0	0
静岡県信用農業協同組合連合会	0	0	0	0	0	0
清水農業協同組合	0	0	0	0	0	0
静岡市農業協同組合	0	0	0	0	0	0
大井川農業協同組合	0	0	0	0	0	0
ハイナン農業協同組合	0	0	1	7,000	82.35	0.00
掛川市農業協同組合	0	0	0	0	0	0
遠州夢咲農業協同組合	0	0	0	0	0	0
遠州中央農業協同組合	0	0	0	0	0	0
とぴあ浜松農業協同組合	0	0	0	0	0	0
富士伊豆農業協同組合	0	0	7	19,320	69.00	0.01
東日本信用漁業協同組合連合会	0	0	5	49,000	17.44	0.02
整理回収機構	0	0	0	0	0	0
保険会社・協同組合等 計	0	0	13	75,320	21.67	0.03
合計	1,682	21,917,387	20,209	289,644,545	147.60	100.00

※金額は千円未満を四捨五入し、合計額の調整はしてありません。 ※代理貸付は委託金融機関に算入してあります。

(単位：千円・%)

保証債務残高				代位弁済					
当月末				当月中		当年度中			
件数	金額	前年比	構成比	件数	金額	件数	金額	前年比	構成比
0	0	0	0	0	0	0	0	0	0
0	0	0	0	0	0	0	0	0	0
3	119,920	92.25	0.01	0	0	0	0	0	0
0	0	0	0	0	0	0	0	0	0
0	0	0	0	0	0	0	0	0	0
0	0	0	0	0	0	0	0	0	0
8	66,350	84.26	0.00	0	0	0	0	0	0
3	3,889	57.50	0.00	0	0	0	0	0	0
0	0	0	0	0	0	0	0	0	0
1	5,420	91.86	0.00	0	0	0	0	0	0
3	38,183	85.07	0.00	0	0	0	0	0	0
56	198,746	88.77	0.01	0	0	1	1,094	47.09	0.01
32	449,702	90.52	0.03	0	0	4	31,755	999.99	0.28
3	5,449	86.40	0.00	0	0	0	0	0	0
109	887,660	89.22	0.06	0	0	5	32,848	418.39	0.29
120,692	1,369,356,387	100.03	100.00	108	1,082,016	1,057	11,184,286	127.61	100.00

市及び町別保証状況 (令和5年2月末現在)

市町村名	保証承諾					
	当月中		当年度中			
	件数	金額	件数	金額	前年比	構成比
静岡市	303	4,012,793	4,032	55,895,352	138.76	19.30
浜松市	438	6,016,464	4,548	64,862,315	163.60	22.39
沼津市	109	1,558,767	1,245	19,803,275	162.97	6.84
熱海市	12	158,500	184	2,246,410	109.87	0.78
三島市	41	408,850	594	9,254,221	211.05	3.20
富士宮市	63	867,614	749	10,125,960	132.88	3.50
伊東市	43	513,386	425	5,126,665	127.94	1.77
島田市	34	415,435	460	6,712,663	110.68	2.32
富士市	122	1,917,195	1,443	24,228,756	153.47	8.36
磐田市	67	842,044	808	11,703,356	134.45	4.04
焼津市	59	640,108	788	12,188,433	134.25	4.21
掛川市	54	546,232	550	6,807,454	143.35	2.35
藤枝市	45	540,670	638	8,578,853	117.99	2.96
御殿場市	24	362,640	353	5,492,111	166.57	1.90
袋井市	34	469,948	422	4,857,514	130.22	1.68
下田市	13	306,470	141	2,262,780	174.80	0.78
裾野市	12	71,200	226	3,062,439	172.03	1.06
湖西市	17	139,770	273	2,987,348	137.66	1.03
伊豆市	18	210,500	235	3,594,663	205.01	1.24
御前崎市	20	181,015	231	2,777,075	128.58	0.96
菊川市	9	145,500	173	2,993,532	138.76	1.03
伊豆の国市	19	210,000	243	2,494,078	131.17	0.86
牧之原市	30	291,286	317	4,873,368	161.46	1.68
賀茂郡 東伊豆町	10	85,000	102	1,272,240	149.83	0.44
賀茂郡 河津町	1	15,000	39	637,244	300.64	0.22
賀茂郡 南伊豆町	5	57,500	43	442,680	108.07	0.15
賀茂郡 松崎町	3	17,000	34	229,390	143.91	0.08
賀茂郡 西伊豆町	8	79,500	62	609,375	83.82	0.21
田方郡 函南町	7	47,730	167	2,453,194	186.46	0.85
駿東郡 清水町	15	170,796	175	3,012,696	207.17	1.04
駿東郡 長泉町	16	244,390	158	2,093,221	143.46	0.72
駿東郡 小山町	2	18,300	54	746,240	243.69	0.26
榛原郡 吉田町	10	186,230	164	3,129,927	108.31	1.08
榛原郡 川根本町	6	96,554	51	665,847	136.82	0.23
周智郡 森町	13	73,000	82	1,423,870	155.07	0.49
静岡県外	0	0	0	0	0	0
合計	1,682	21,917,387	20,209	289,644,545	147.60	100.00

※金額は千円未満を四捨五入し、合計額の調整はしてありません。

(単位：千円・%)

保証債務残高				代位弁済					
当月末				当月中		当年度中			
件数	金額	前年比	構成比	件数	金額	件数	金額	前年比	構成比
25,640	281,513,978	98.32	20.56	30	244,832	189	1,872,675	138.17	16.74
26,249	293,569,347	98.74	21.44	15	182,937	217	2,527,045	93.95	22.59
7,189	91,034,924	102.84	6.65	14	145,655	80	1,104,039	98.89	9.87
1,178	14,022,727	96.49	1.02	0	0	16	197,917	999.99	1.77
2,983	34,540,948	103.56	2.52	1	10,045	13	94,440	28.79	0.84
4,341	47,068,212	99.83	3.44	0	0	32	176,320	234.80	1.58
2,549	26,162,968	103.49	1.91	2	28,823	16	104,828	223.96	0.94
3,051	33,519,058	99.81	2.45	0	0	16	125,572	172.89	1.12
9,141	119,430,129	102.87	8.72	11	212,074	104	1,077,145	235.64	9.63
4,731	56,168,226	99.44	4.10	12	100,364	66	562,332	157.41	5.03
5,270	60,399,037	97.30	4.41	6	68,058	90	1,210,874	379.21	10.83
3,037	33,622,386	99.74	2.46	0	0	38	327,965	114.78	2.93
4,260	43,054,841	99.34	3.14	5	15,868	15	65,384	58.53	0.58
1,886	23,506,747	102.94	1.72	2	13,987	6	132,279	48.15	1.18
2,339	24,252,622	100.82	1.77	0	0	10	76,023	78.44	0.68
728	8,898,926	106.40	0.65	2	2,930	8	12,040	43.57	0.11
1,178	12,997,236	103.10	0.95	0	0	1	1,802	7.38	0.02
1,591	16,401,636	95.94	1.20	3	43,113	15	106,825	306.03	0.96
1,082	11,619,981	102.86	0.85	1	7,256	19	269,382	999.99	2.41
1,192	12,430,181	100.36	0.91	0	0	0	0	0	0
1,212	13,526,602	106.82	0.99	0	0	0	0	0	0
1,289	12,621,611	98.01	0.92	0	0	28	119,526	92.49	1.07
1,924	21,747,365	103.17	1.59	0	0	13	163,835	842.44	1.46
464	5,898,691	99.87	0.43	0	0	7	75,516	117.47	0.68
238	2,242,469	103.13	0.16	0	0	9	75,137	558.94	0.67
259	2,321,045	95.44	0.17	0	0	0	0	0	0
203	1,771,191	94.44	0.13	0	0	4	32,970	999.99	0.29
323	3,938,910	95.81	0.29	0	0	7	139,526	238.87	1.25
968	10,449,753	102.03	0.76	0	0	15	340,184	74.90	3.04
1,015	12,755,102	102.81	0.93	2	2,006	5	44,561	38.85	0.40
870	10,552,160	106.47	0.77	0	0	2	20,720	111.36	0.19
342	4,596,355	101.63	0.34	0	0	0	0	0	0
1,219	14,370,935	102.38	1.05	0	0	9	76,102	61.03	0.68
222	2,050,735	98.45	0.15	0	0	0	0	0	0
529	6,299,351	100.71	0.46	2	4,067	7	51,321	574.33	0.46
0	0	0	0	0	0	0	0	0	0
120,692	1,369,356,387	100.03	100.00	108	1,082,016	1,057	11,184,286	127.61	100.00

創業から経営改善、事業再生、事業承継まで 企業のライフステージに応じたニーズにお応えします

本店 ●静岡市 ●島田市 ●焼津市 ●藤枝市 ●牧之原市 ●吉田町 ●川根本町

〒420-8710 静岡市葵区追手町5-4
アーバンネット静岡追手町ビル4・5・6階

〈事業所専用郵便番号〉※郵便番号と宛名だけで郵便物が届きます。



5階 営業部

■保証第一課・第二課 ■保証事務課
TEL.054-252-2121 FAX.054-254-9640

経営支援部

■経営支援統括課 ■企業支援課(中部担当)
TEL.054-252-2133 FAX.054-252-2130
■中部総合相談センター
フリーダイヤル 0120-783-507

債権管理部

■管理統括課 ■管理第一課・第二課
TEL.054-252-2122 FAX.054-254-5328
■調整課 ■代位弁済課
TEL.054-252-2126 FAX.054-252-2130

4階 監査部

TEL.054-252-2125 FAX.054-253-0257

コンプライアンス室

TEL.054-252-2127 FAX.054-253-0257

6階 総務部

TEL.054-252-2120 FAX.054-253-0257

経営企画部

TEL.054-252-2124 FAX.054-253-0257

浜松支店 ●浜松市 ●磐田市 ●掛川市 ●袋井市 ●湖西市 ●御前崎市 ●菊川市 ●森町

〒430-8666 浜松市中区田町330-5 遠鉄田町ビル6階

〈事業所専用郵便番号〉※郵便番号と宛名だけで郵便物が届きます。



6階

■保証第一課・第二課 ■保証事務課
TEL.053-458-1212 FAX.053-454-9299
■企業支援課(西部担当)
TEL.053-451-3570 FAX.053-451-3580
■西部総合相談センター
フリーダイヤル 0120-783-508

沼津支店 ●沼津市 ●熱海市 ●三島市 ●富士市 ●富士宮市 ●伊東市 ●御殿場市 ●下田市 ●裾野市 ●伊豆市 ●伊豆の国市 ●東伊豆町 ●河津町 ●南伊豆町 ●松崎町 ●西伊豆町 ●函南町 ●清水町 ●長泉町 ●小山町

〒410-8691 沼津市米山町6-5 沼津商工会議所会館3階

〈事業所専用郵便番号〉※郵便番号と宛名だけで郵便物が届きます。



3階

■保証第一課・第二課 ■保証事務課
TEL.055-926-0100 FAX.055-926-0115
■企業支援課(東部担当)
TEL.055-926-5200 FAX.055-926-3115
■東部総合相談センター
フリーダイヤル 0120-783-509

<https://www.cgc-shizuoka.or.jp>

静岡 保証

検索

Web
相談



ホームページで
Web相談受付中!



友だち追加は
こちらから!
または ID検索 ▶ @cgc-shizuoka



SUSTAINABLE DEVELOPMENT GOALS

SDGsとは、国連で採択された「持続可能な開発目標」の略称。環境やジェンダー平等など世界が統一して取り組むべき目標です。静岡県信用保証協会はSDGsの推進を支援しています。



FSC® 認証紙を使用しています。

この紙は適切に管理されたFSC® 認証林、再生資源及びその他の管理された供給源からの原材料で作られています。