

保証月報

2023

2 月号



雛の館 (東伊豆町)



SHIZUOKA GUARANTEE

静岡県信用保証協会

保証月報 2023年 2月号

今月の保証 (令和5年1月分)	1
保証協会からのお知らせ	4
●事業再生計画実施関連保証および事業再生計画実施関連保証 (感染症対応型) の制度要綱の改正について	
●スタートアップ創出促進保証制度に関する事前相談受付の 開始について	
統計資料 (令和5年1月分)	5

表紙写真

雛の館 (東伊豆町)

「雛のつるし飾り」は雛祭りのとき雛壇の両脇に人形を飾る風習で、江戸時代から伊豆稲取に伝わります。当時、雛人形は一部の裕福な家庭でしか扱われない、とても高価なものでした。そこで、一般家庭の女性たちが古着の端切れなどで様々なモチーフの小さな人形を作り、紐でつないだ独自の和裁細工「雛のつるし飾り」の伝統が始まりました。子どもの幸せを祈り、親から子へと代々受け継がれています。

(写真提供：静岡県観光協会)

今月の保証

令和5年1月分

保証承諾

177億円

前年同月比 134.5%

保証債務残高

1兆3,746億円

前年同月比 100.0%

代位弁済

9億円

前年同月比 71.1%

- 当月中の保証状況は、保証申込1,723件、257億円と、前年同月比で件数109.4%、金額152.2%となりました。保証承諾は、1,393件、177億円と、前年同月比で件数108.9%、金額134.5%となりました。
- 当月末の保証債務残高は120,908件、1兆3,745億7千万円と、前年同月比で件数99.5%、金額100.0%となり、金額は前期末残高より87億6千万円の増加となりました。
- 当月中の代位弁済は、30企業、79件、9億1千万円と、前年同月比で件数77.5%、金額71.1%となりました。前年同月に比べ、件数は23件の減少、金額は3億7千万円の減少となりました。

業務概況

(単位：千円・%)

	当月中				当月末			
	件数	金額	前年同月比		件数	金額	前年同月比	
			件数	金額			件数	金額
保証申込	1,723	25,700,171	109.4	152.2	22,034	360,012,216	126.0	189.7
保証承諾	1,393	17,701,864	108.9	134.5	18,527	267,727,158	108.6	149.5
保証債務残高	—	—	—	—	120,908	1,374,569,103	99.5	100.0
代位弁済	79	913,389	77.5	71.1	949	10,102,270	108.2	123.8

▶ 令和4年度保証推移

(単位：千円・%)

月別	保証承諾 (累計)						保証債務残高					
	令和3年度			令和4年度			令和3年度			令和4年度		
	件数	金額	前年比	件数	金額	前年比	件数	金額	前年比	件数	金額	前年比
4	2,794	35,272,430	26.7	1,696	32,413,868	91.9	125,230	1,425,616,628	190.7	121,026	1,365,281,888	95.8
5	3,991	47,459,399	15.6	3,594	66,862,256	140.9	124,820	1,421,749,144	160.0	120,957	1,374,809,928	96.7
6	5,518	62,091,144	13.0	5,624	100,395,129	161.7	124,048	1,414,542,590	135.9	120,888	1,381,310,991	97.7
7	6,923	76,264,743	12.2	7,364	123,856,330	162.4	123,277	1,406,350,171	120.7	120,868	1,384,524,418	98.4
8	8,559	91,873,384	13.4	9,323	149,281,122	162.5	122,800	1,398,465,463	113.7	120,859	1,383,972,281	99.0
9	10,354	108,359,999	14.8	11,465	176,022,705	162.4	122,286	1,392,632,776	110.6	120,864	1,384,127,336	99.4
10	11,870	123,199,199	16.0	12,975	193,838,723	157.3	122,107	1,387,245,392	108.5	120,903	1,380,903,649	99.5
11	13,547	141,510,550	17.4	14,806	217,766,597	153.9	121,915	1,381,716,497	107.1	120,733	1,375,419,192	99.5
12	15,787	165,917,693	19.1	17,134	250,025,294	150.7	121,711	1,379,971,163	104.8	120,866	1,378,517,489	99.9
1	17,066	179,079,696	19.9	18,527	267,727,158	149.5	121,545	1,374,095,610	103.6	120,908	1,374,569,103	100.0
2	18,677	196,239,763	20.2				121,366	1,369,004,730	101.4			
3	21,067	222,848,631	20.4				121,010	1,365,805,576	97.9			

▶ 本支店別業務概況 (1月末)

(単位：千円・%)

保証承諾	当月中				当年度中			
	件数	金額	構成比	前年比	件数	金額	構成比	前年比
本店	375	4,905,337	27.7	104.3	5,963	85,861,367	32.1	133.6
浜松支店	534	6,541,278	37.0	142.7	6,435	89,998,491	33.6	155.2
沼津支店	484	6,255,249	35.3	161.4	6,129	91,867,300	34.3	161.7
合計	1,393	17,701,864	100.0	134.5	18,527	267,727,158	100.0	149.5

保証債務残高	当月末			
	件数	金額	構成比	前年比
本店	41,745	459,322,347	33.4	98.9
浜松支店	40,950	458,226,375	33.3	99.1
沼津支店	38,213	457,020,380	33.2	102.1
合計	120,908	1,374,569,103	100.0	100.0

代位弁済	当月中				当年度中			
	件数	金額	構成比	前年比	件数	金額	構成比	前年比
本店	21	274,364	30.0	115.8	291	3,199,510	31.7	184.8
浜松支店	35	331,296	36.3	95.7	324	3,330,093	33.0	95.9
沼津支店	23	307,728	33.7	43.8	334	3,572,667	35.4	120.9
合計	79	913,389	100.0	71.1	949	10,102,270	100.0	123.8

月中保証承諾

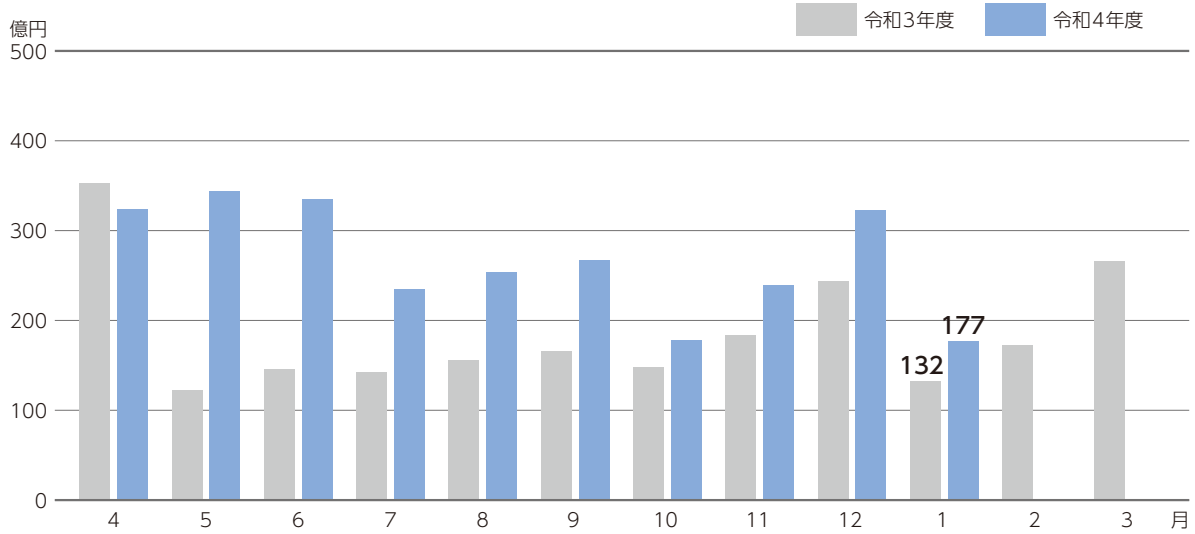

月末保証債務残高

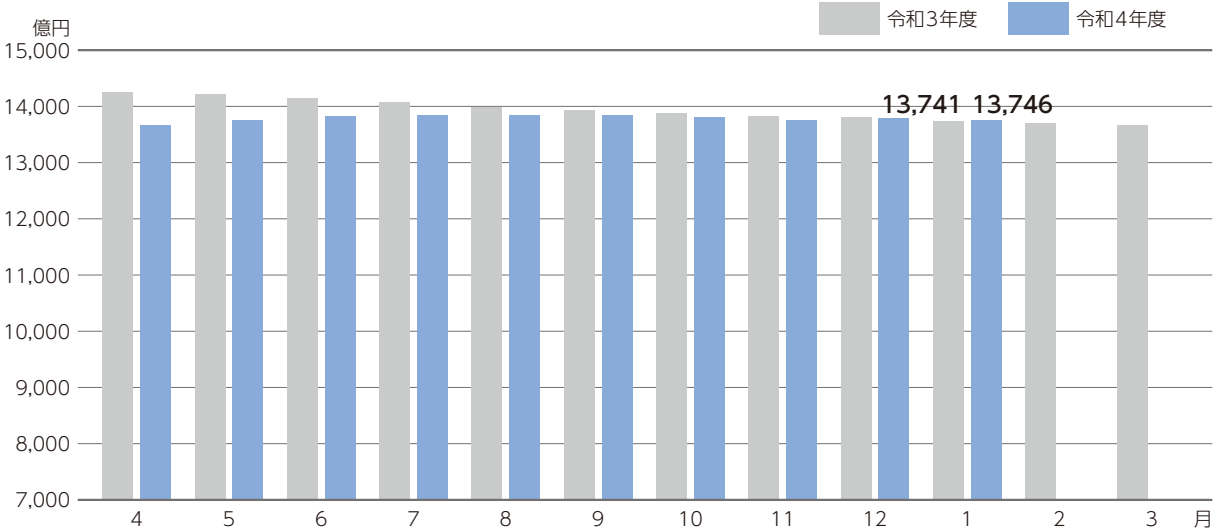

月中代位弁済

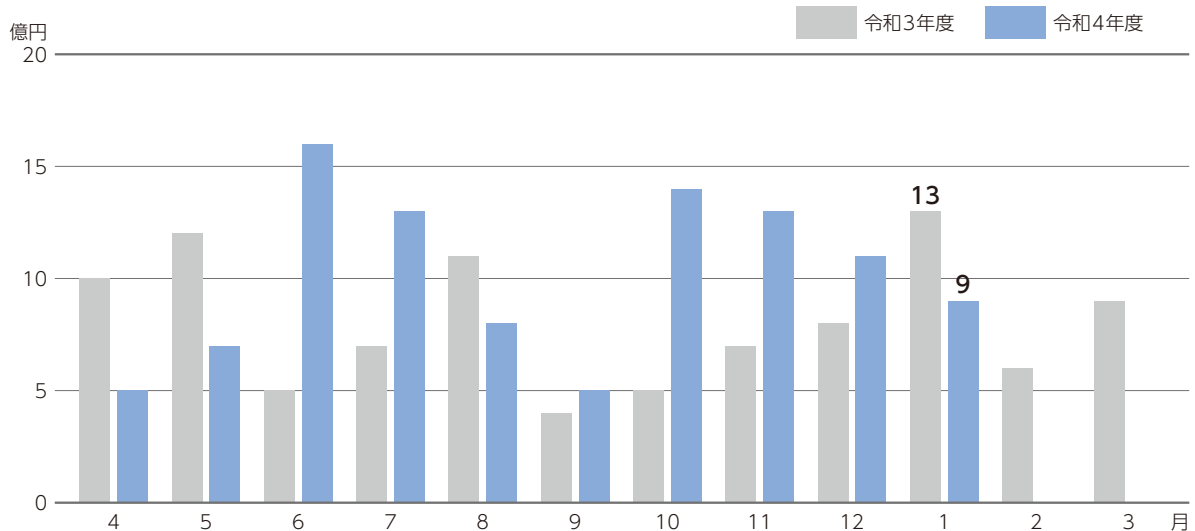



保証協会からの お知らせ

事業再生計画実施関連保証および事業再生計画実施関連保証(感染症対応型)の制度要綱の改正について

「事業再生計画実施関連保証制度」および「事業再生計画実施関連保証(感染症対応型)制度」が令和5年1月31日に改正され、申込資格要件に「中小企業等経営強化法に規定する認定経営革新等支援機関が経営改善計画策定支援事業(通称:405事業)によって策定を支援した事業再生の計画」が追加されました。

また、「事業再生計画実施関連保証(感染症対応型)制度」については、取扱期間が令和6年3月31日まで延長されました。

詳細は、お近くの信用保証協会窓口までお問い合わせください。

スタートアップ創出促進保証制度に関する 事前相談受付の開始について

令和5年3月中に保証申込受付開始を予定している、経営者保証を不要とした「スタートアップ創出促進保証制度」について、令和5年2月20日より事前相談の受付を開始しています。

お近くの信用保証協会窓口まで、ぜひお気軽にご相談ください。

制度概要

対 象 者	ご利用いただける方は、次のいずれかに該当する方です。 【創業を予定されている方】 ● 事業を営んでいない個人で、2か月以内に法人を設立し事業を開始する具体的な計画がある ● 分社化により別法人を設立して事業を開始する予定の法人 【創業後5年未満の法人】 ● 事業を営んでいない個人が設立した法人で、設立から5年未満である ● 分社化により別法人として新たに設立した法人で、設立から5年未満である ● 事業を営んでいない個人が開始した事業を法人化し、個人創業時から5年未満である		
	保証限度額	3,500万円	保証期間
対象資金	運転資金、設備資金	返済方法	原則、均等分割返済
融資利率	金融機関所定の利率	添付書類	創業計画書(スタートアップ創出促進保証制度用)
担 保	不要	保 証 人	不要
信用保証料率	年1.1%(創業関連保証の信用保証料率に0.2%上乘せ)		

※ 次のいずれかに該当する場合、3年以内とすることができます。

なお、プロパー借入れとは、信用保証協会の保証を付さない借入れをいいます。

① 本保証付借入れと原則同時に、申込金融機関からプロパー借入れをする

② 保証申込時にプロパー借入れの残高がある

【借入れ前にご確認ください】

創業を予定されている方、または税務申告1期末終了の方は、創業資金総額の1/10以上の自己資金が必要となります。

【ガバナンス体制の確認】

本保証制度を利用した方は、原則として法人設立から3年目と5年目に、ガバナンス体制の整備に関するチェックを受け、「ガバナンス体制の整備に関するチェックシート」(写)を金融機関に提出してください。

業務概況(総括) (令和5年1月末現在)

(単位：千円)

当月中			項目	当月末		
件数	金額	前年比		件数	金額	前年比
—	—	—	保証申込 期首繰越	333	4,405,694	11.43
1,723	25,700,171	152.16	保証申込 本年度中	22,034	360,012,216	189.66
0	0	0	拒 絶	0	0	0
257	4,799,760	234.18	申 込 取 消	3,386	55,024,266	189.54
—	1,496,645	153.82	査 定 減 額	—	33,708,143	220.13
—	—	—	調 査 中	454	7,958,344	160.49
—	—	—	保証承諾 期首繰越	122,284	1,380,626,701	94.35
1,393	17,701,864	134.49	保証承諾 本年度中	18,527	267,727,158	149.50
59	1,175,753	404.57	保 証 後 取 消	663	14,379,192	364.86
1,231	21,803,036	120.43	償 還	17,176	234,577,657	95.61
79	910,413	71.17	代 位 弁 済	949	10,064,000	123.99
—	—	—	貸 付 未 実 行	1,115	14,763,908	136.09
—	—	—	保 証 債 務 残 高	120,908	1,374,569,103	100.03
—	—	—	代位弁済 期首繰越	1,002	2,661,221	78.00
79	910,413	71.17	代位弁済 元金	949	10,064,000	123.99
0	2,976	51.86	代位弁済 利息	0	38,270	93.80
79	913,389	71.08	代位弁済 総額	949	10,102,270	123.84
3	52,328	44.93	回 収	93	836,245	131.72
0	0	0	償 却	6	207,378	184.49
—	—	—	求 償 権 現 在 残 高	1,852	11,719,868	108.30

※償却項目には求償権放棄をしたものも計上しています。

業種別保証状況 (令和5年1月末現在)

業種名	保証承諾					
	当月中		当年度中			
	件数	金額	件数	金額	前年比	構成比
食料品工業	44	683,401	557	13,454,191	159.94	5.03
繊維品工業	5	52,000	82	1,298,240	147.90	0.48
木材・木製品工業	13	235,090	108	2,261,870	217.23	0.84
家具・建具工業	8	96,004	163	1,879,774	130.77	0.70
紙工業	8	184,000	134	3,602,095	181.52	1.35
印刷製本業	7	69,465	131	1,883,574	101.28	0.70
化学工業	5	142,448	31	930,738	230.79	0.35
石油・石炭製品工業	0	0	1	20,000	333.33	0.01
ゴム・プラスチック工業	16	401,850	232	5,923,910	150.34	2.21
ゴム製品製造業	3	52,000	24	458,942	100.92	0.17
皮革工業	0	0	3	18,000	120.00	0.01
窯業	2	9,800	85	1,714,900	156.90	0.64
機械工業	46	1,048,200	617	13,211,036	167.97	4.93
電気機器工業	14	138,400	196	3,320,646	139.44	1.24
車両工業	27	644,390	379	10,494,433	217.04	3.92
船舶工業	2	20,000	14	177,900	144.63	0.07
金属工業	44	707,178	605	12,247,305	219.77	4.57
ソフトウェア業	6	197,000	97	1,708,869	198.68	0.64
情報処理サービス業	0	0	3	20,000	25.13	0.01
その他の工業	51	542,473	643	5,701,767	145.23	2.13
製造業 計	301	5,223,699	4,105	80,328,190	170.30	30.00
鉱業	1	6,000	12	143,300	45.26	0.05
建設業	451	4,984,171	5,754	68,765,955	140.29	25.69
卸売業	105	1,552,286	1,616	32,601,450	164.92	12.18
小売業	188	1,971,490	2,332	27,365,714	131.39	10.22
飲食店	53	274,029	773	4,843,361	84.94	1.81
不動産業	28	260,760	367	4,783,692	143.55	1.79
運送倉庫業	33	742,200	606	13,815,875	155.10	5.16
サービス業	228	2,453,229	2,866	34,094,997	145.90	12.73
その他の産業	5	234,000	96	984,624	147.05	0.37
製造業以外 計	1,092	12,478,165	14,422	187,398,968	142.06	70.00
合計	1,393	17,701,864	18,527	267,727,158	149.50	100.00

※金額は千円未満を四捨五入し、合計額の調整はしてありません。

(単位：千円・%)

保証債務残高				代位弁済					
当月末				当月中		当年度中			
件数	金額	前年比	構成比	件数	金額	件数	金額	前年比	構成比
3,710	61,906,054	101.46	4.50	5	146,198	53	1,106,624	112.38	10.95
631	7,860,449	101.17	0.57	0	0	1	8,433	5.96	0.08
710	10,301,851	103.68	0.75	0	0	6	97,667	93.57	0.97
962	10,055,758	96.11	0.73	5	130,209	11	166,935	762.67	1.65
802	15,956,699	105.86	1.16	0	0	0	0	0	0
1,069	12,827,991	98.74	0.93	0	0	3	9,661	61.31	0.10
153	3,135,724	108.13	0.23	0	0	0	0	0	0
11	221,513	101.34	0.02	0	0	0	0	0	0
1,585	27,808,773	103.81	2.02	5	19,592	27	182,116	119.03	1.80
170	2,367,561	96.02	0.17	0	0	2	9,492	26.25	0.09
29	249,392	84.55	0.02	0	0	0	0	0	0
499	7,852,233	99.82	0.57	0	0	0	0	0	0
4,470	73,634,184	99.80	5.36	2	5,665	6	41,680	10.34	0.41
1,327	19,853,974	101.60	1.44	0	0	5	15,933	38.52	0.16
2,663	50,462,365	103.45	3.67	0	0	29	310,245	55.01	3.07
97	1,027,980	106.34	0.07	0	0	0	0	0	0
3,888	59,314,613	100.65	4.32	6	108,300	37	758,210	264.60	7.51
614	7,041,931	99.39	0.51	0	0	0	0	0	0
40	238,894	89.48	0.02	0	0	0	0	0	0
3,823	28,266,210	97.42	2.06	0	0	18	53,811	277.63	0.53
27,253	400,384,150	101.07	29.13	23	409,963	198	2,760,807	94.58	27.33
91	1,887,980	100.66	0.14	0	0	0	0	0	0
32,425	325,860,433	99.85	23.71	14	83,464	179	1,752,536	127.10	17.35
10,858	164,065,401	100.04	11.94	5	47,254	126	1,569,170	188.57	15.53
14,971	146,577,302	98.37	10.66	11	114,666	186	1,755,401	308.10	17.38
7,994	50,552,664	94.29	3.68	8	26,670	69	352,006	31.15	3.48
2,763	27,734,434	102.86	2.02	2	4,437	7	34,997	14.01	0.35
3,778	64,765,908	100.94	4.71	6	127,894	68	951,292	714.48	9.42
19,717	186,144,977	100.81	13.54	10	99,040	115	924,820	99.33	9.15
1,058	6,595,854	89.94	0.48	0	0	1	1,241	∞	0.01
93,655	974,184,953	99.62	70.87	56	503,426	751	7,341,463	140.15	72.67
120,908	1,374,569,103	100.03	100.00	79	913,389	949	10,102,270	123.84	100.00

制度別保証状況1 (令和5年1月末現在)

制度名	保証承諾					
	当月中		当年度中			
	件数	金額	件数	金額	前年比	構成比
普通保証	120	1,397,345	1,566	19,452,285	78.83	7.27
無担保当座貸越根保証制度	356	2,986,800	4,204	38,273,200	93.45	14.30
当座貸越5000保証制度	51	1,386,600	518	15,521,500	100.98	5.80
カードローン2000保証制度	60	501,500	741	5,695,900	96.60	2.13
当座貸越借換保証	5	223,543	65	2,644,613	78.40	0.99
カードローン借換保証	2	39,780	30	485,352	74.98	0.18
長期経営資金保証制度	0	0	0	0	0	0
特別小口保証制度	0	0	8	12,700	173.97	0.00
小口零細企業保証制度	14	35,390	205	628,985	95.53	0.23
創業・創業等関連保証	1	2,500	51	231,730	150.40	0.09
経営安定関連保証(緊急保証を含む)	0	0	6	68,338	99.94	0.03
経営安定関連保証(コロナ4・5号)	2	7,744	19	380,877	19.34	0.14
危機関連保証	0	0	0	0	0	0
伴走支援型特別保証制度	38	940,871	481	10,829,064	111.79	4.04
東日本大震災復興緊急保証	0	0	0	0	0	0
中小企業金融安定化特別保証	0	0	0	0	0	0
流動資産担保融資保証制度	0	0	6	301,600	68.67	0.11
中小企業特定社債保証制度	0	0	2	160,000	50.00	0.06
経営革新関連保証	0	0	0	0	0	0
経営改善サポート保証	0	0	0	0	0	0
経営改善サポート保証(感染症対応)	1	26,290	36	804,853	82.68	0.30
メンバーズ保証制度	0	0	0	0	0	0
ダッシュ保証制度	0	0	8	54,500	61.54	0.02
スーパーとくせん保証制度	0	0	3	90,000	94.74	0.03
コラボしずおか保証制度	0	0	3	75,000	46.88	0.03
経営環境支援資金保証制度	0	0	0	0	0	0
エネルギー関連保証制度	1	20,000	5	55,300	23.15	0.02
経営力強化保証制度	0	0	0	0	0	0
財務要件型無保証人保証	0	0	0	0	0	0
条件変更改善型借換保証	0	0	0	0	0	0
協調支援保証制度	0	0	0	0	0	0
継続サポート保証制度	4	74,000	50	790,258	50.30	0.30
税理士連携短期継続保証制度	1	30,000	10	135,000	53.25	0.05
事業承継関連保証制度	0	0	0	0	0	0
事業承継特別保証	0	0	2	78,000	312.00	0.03
山静神観光連携保証	0	0	0	0	0	0
事業性評価融資保証	0	0	2	80,000	33.61	0.03
しずおかみらい応援保証	0	0	0	0	0	0
ベーシック保証制度	13	69,810	197	852,810	62.95	0.32
SDGs支援保証制度	261	4,903,210	4,793	117,557,236	∞	43.91
その他協会保証制度	3	55,000	40	729,532	102.17	0.27
協会制度計	933	12,700,383	13,051	215,988,633	195.21	80.67

※金額は千円未満を四捨五入し、合計額の調整はしてありません。

(単位：千円・%)

保証債務残高				代位弁済					
当月末				当月中		当年度中			
件数	金額	前年比	構成比	件数	金額	件数	金額	前年比	構成比
12,664	94,229,829	80.19	6.86	5	40,716	162	1,442,041	67.67	14.27
13,681	123,622,640	93.29	8.99	8	57,147	96	918,140	126.52	9.09
1,649	47,231,666	89.76	3.44	0	0	18	693,440	200.28	6.86
2,165	15,326,827	86.85	1.12	1	1,752	16	125,355	76.28	1.24
129	4,641,718	91.80	0.34	0	0	2	60,297	60.29	0.60
85	1,010,830	93.80	0.07	0	0	1	10,022	23.16	0.10
57	1,294,801	89.92	0.09	0	0	0	0	0	0
22	29,411	106.35	0.00	0	0	0	0	0	0
1,262	2,139,167	92.76	0.16	1	341	2	2,605	11.42	0.03
404	1,085,303	101.30	0.08	0	0	4	2,166	15.58	0.02
2,590	37,794,230	85.40	2.75	5	130,197	111	1,427,377	110.64	14.13
304	7,192,044	91.83	0.52	1	44,672	10	304,093	999.99	3.01
137	4,122,175	84.17	0.30	0	0	6	102,560	∞	1.02
1,061	22,306,795	262.68	1.62	1	6,702	4	56,533	∞	0.56
350	7,713,005	90.30	0.56	2	15,006	14	226,411	94.33	2.24
144	1,785,898	83.18	0.13	0	0	4	69,533	83.74	0.69
19	741,123	91.57	0.05	0	0	1	63,843	∞	0.63
24	1,312,800	128.03	0.10	0	0	0	0	0	0
28	418,965	94.60	0.03	0	0	0	0	0	0
444	11,642,770	87.00	0.85	0	0	0	0	0	0
97	2,248,676	253.23	0.16	0	0	0	0	0	0
97	196,801	79.79	0.01	0	0	1	1,452	12.14	0.01
115	548,291	79.15	0.04	0	0	0	0	0	0
117	946,498	68.57	0.07	0	0	0	0	0	0
76	1,319,647	79.60	0.10	0	0	0	0	0	0
346	1,794,034	82.52	0.13	0	0	11	43,575	40.55	0.43
358	2,551,979	81.50	0.19	0	0	0	0	0	0
24	262,752	81.20	0.02	0	0	0	0	0	0
4	12,767	13.73	0.00	0	0	0	0	0	0
35	727,921	90.84	0.05	0	0	0	0	0	0
27	161,279	67.28	0.01	0	0	1	7,386	∞	0.07
79	1,421,206	71.13	0.10	0	0	1	78,700	∞	0.78
16	179,500	53.66	0.01	0	0	1	10,046	∞	0.10
2	6,972	86.07	0.00	0	0	0	0	0	0
10	326,786	113.63	0.02	0	0	0	0	0	0
5	40,309	50.46	0.00	0	0	0	0	0	0
90	1,917,978	80.08	0.14	0	0	1	16,022	∞	0.16
590	1,761,335	63.52	0.13	0	0	3	9,688	∞	0.10
511	1,848,616	169.21	0.13	0	0	1	2,340	∞	0.02
4,082	94,833,929	∞	6.90	0	0	0	0	0	0
556	9,521,514	88.31	0.69	1	8,287	15	128,849	96.28	1.28
44,456	508,270,788	111.84	36.98	25	304,820	486	5,802,475	105.84	57.44

制度別保証状況2 (令和5年1月末現在)

制度名	保証承諾					
	当月中		当年度中			
	件数	金額	件数	金額	前年比	構成比
経営改善資金	7	38,400	234	1,553,250	96.95	0.58
経営改善資金借換	0	0	13	152,436	73.34	0.06
短期経営改善	45	247,800	611	3,374,810	87.67	1.26
小口零細企業貸付	8	21,550	179	492,560	89.83	0.18
経営安定／連鎖倒産防止	0	0	0	0	0	0
経営安定／経済変動対策(5号)	0	0	3	14,000	36.84	0.01
経営安定／経済変動対策(普通)	33	676,300	160	3,331,400	8542.05	1.24
経営安定／経済変動対策(その他)	0	0	0	0	0	0
経営安定／経済変動対策(コロナ)	19	597,000	137	2,875,020	427.64	1.07
経営安定／経済変動対策(コロナ4・5号、危機)	85	589,200	1,196	8,489,768	60.86	3.17
経営安定／国連携(コロナ4・5号、危機)	0	0	0	0	0	0
経営安定／伴走支援(コロナ4・5号、危機)	126	1,913,643	1,398	20,006,635	137.82	7.47
経営安定／再生企業支援(通常、コロナ)	3	81,953	49	1,061,264	177.57	0.40
中小企業災害対策資金	35	401,570	351	4,077,760	2336.16	1.52
組織強化資金	0	0	0	0	0	0
開業パワーアップ支援	62	185,410	697	2,672,322	96.35	1.00
新事業展開支援／経営革新	2	61,000	32	341,150	84.33	0.13
新事業展開支援／新分野貸付	1	10,000	5	40,000	132.45	0.01
新事業展開支援／少子化対策	0	0	0	0	0	0
新事業展開支援／その他	0	0	0	0	0	0
災害防止対策資金	0	0	0	0	0	0
防災・減災強化資金	0	0	0	0	0	0
新工ネ・省工ネ資金(脱炭素支援資金)	0	0	0	0	0	0
新工ネ・省工ネ資金特別(脱炭素支援資金特別)	0	0	5	15,800	37.28	0.01
成長産業分野支援	0	0	0	0	0	0
クラスター産業分野支援	2	32,000	5	99,500	153.08	0.04
地震リスク分散資金	0	0	0	0	0	0
ふじのくにフロンティア推進貸付	0	0	0	0	0	0
経営力強化資金	0	0	0	0	0	0
事業承継支援資金	3	66,805	57	2,096,169	304.50	0.78
その他県制度	0	0	0	0	0	0
県制度計	431	4,922,631	5,132	50,693,844	75.31	18.93
市町村小口資金	29	78,850	344	1,044,681	93.17	0.39
市町制度計	29	78,850	344	1,044,681	93.17	0.39
合計	1,393	17,701,864	18,527	267,727,158	149.50	100.00

※金額は千円未満を四捨五入し、合計額の調整はしてありません。

(単位：千円・%)

保証債務残高				代位弁済					
当月末				当月中		当年度中			
件数	金額	前年比	構成比	件数	金額	件数	金額	前年比	構成比
2,979	14,038,665	80.63	1.02	5	55,183	46	293,849	99.44	2.91
295	2,175,088	77.14	0.16	0	0	9	111,392	442.88	1.10
482	2,589,063	86.74	0.19	0	0	7	42,537	54.39	0.42
998	1,652,224	96.00	0.12	0	0	7	11,098	58.37	0.11
4	31,809	96.00	0.00	0	0	0	0	0	0
1,146	9,375,635	79.59	0.68	6	57,550	39	390,450	140.76	3.86
711	6,422,506	142.25	0.47	3	24,626	9	50,295	48.28	0.50
14	81,209	61.29	0.01	0	0	0	0	0	0
233	4,301,786	268.86	0.31	0	0	0	0	0	0
11,175	185,788,296	88.58	13.52	7	95,822	48	645,592	205.78	6.39
48,359	570,434,923	90.90	41.50	27	305,821	216	2,246,056	190.99	22.23
2,843	36,652,109	274.95	2.67	4	63,500	17	192,593	∞	1.91
141	2,905,335	253.92	0.21	0	0	0	0	0	0
699	6,696,453	190.75	0.49	0	0	12	98,332	66.21	0.97
0	0	0	0	0	0	0	0	0	0
3,670	10,547,351	108.92	0.77	2	6,067	40	150,655	248.91	1.49
386	3,980,055	86.72	0.29	0	0	2	38,141	32.80	0.38
36	216,335	89.66	0.02	0	0	1	7,356	187.98	0.07
2	23,541	73.97	0.00	0	0	0	0	0	0
3	60,474	84.61	0.00	0	0	0	0	0	0
0	0	0	0	0	0	0	0	0	0
0	0	0	0	0	0	0	0	0	0
46	235,842	80.34	0.02	0	0	1	2,016	∞	0.02
123	466,648	68.41	0.03	0	0	0	0	0	0
8	76,152	72.90	0.01	0	0	0	0	0	0
53	512,088	81.11	0.04	0	0	0	0	0	0
0	0	0	0	0	0	0	0	0	0
0	0	0	0	0	0	0	0	0	0
8	70,474	70.81	0.01	0	0	0	0	0	0
121	3,509,452	298.43	0.26	0	0	0	0	0	0
37	235,764	88.48	0.02	0	0	0	0	0	0
74,572	863,079,276	94.21	62.79	54	608,569	454	4,280,361	161.86	42.37
1,880	3,219,039	91.85	0.23	0	0	9	19,433	63.37	0.19
1,880	3,219,039	91.85	0.23	0	0	9	19,433	63.37	0.19
120,908	1,374,569,103	100.03	100.00	79	913,389	949	10,102,270	123.84	100.00

市及び町制度別保証状況内訳一覧 (令和5年1月末現在)

制度名	保証承諾					
	当月中		当年度中			
	件数	金額	件数	金額	前年比	構成比
熱海市 経営改善資金	0	0	0	0	0	0
新事業チャレンジ支援	0	0	0	0	0	0
三島市 中小企業団体等近代化資金	0	0	0	0	0	0
富士市 中小企業経営活性化資金	0	0	0	0	0	0
静岡市 産業振興資金	10	23,120	137	570,200	78.36	42.09
中小企業高度化 (組合貸)	0	0	0	0	0	0
中小企業高度化 (組合員貸)	0	0	0	0	0	0
創業支援資金	0	0	6	19,400	157.88	1.43
災害対策資金	0	0	0	0	0	0
景気変動対策資金	0	0	0	0	0	0
事業承継支援資金	0	0	3	11,500	29.87	0.85
設備投資強化資金	3	47,267	19	142,087	83.56	10.49
桜えび不漁対策資金	0	0	0	0	0	0
焼津市 緊急経営対策特別資金	0	0	0	0	0	0
藤枝市 景気対策特別貸付金	0	0	0	0	0	0
浜松市 ビジネスサポート資金	0	0	25	304,700	89.66	22.49
短期資金	0	0	13	67,300	62.90	4.97
経営革新資金	0	0	0	0	0	0
創業サポート資金	2	4,500	30	171,400	190.72	12.65
地域産業活性化資金	0	0	0	0	0	0
市制度融資借換資金	0	0	0	0	0	0
企業立地促進資金	0	0	0	0	0	0
中小企業緊急経済対策特別資金	0	0	0	0	0	0
災害対策資金	0	0	0	0	0	0
中小企業経営支援 (浜北)	0	0	0	0	0	0
経営力強化資金	0	0	0	0	0	0
ステップアップ資金	0	0	0	0	0	0
事業承継資金	0	0	0	0	0	0
袋井市 中小企業景気対策特別資金	0	0	0	0	0	0
湖西市 景気対策特別資金	0	0	18	68,250	328.13	5.04
中小企業経営資金 (新居町)	0	0	0	0	0	0
合計	15	74,887	251	1,354,837	89.16	100.00

※金額は千円未満を四捨五入し、合計額の調整はしてありません。

(単位：千円・%)

保証債務残高				代位弁済					
当月末				当月中		当年度中			
件数	金額	前年比	構成比	件数	金額	件数	金額	前年比	構成比
1	2,756	100.00	0.03	0	0	0	0	0	0
0	0	0	0	0	0	0	0	0	0
1	5,433	99.65	0.07	0	0	0	0	0	0
2	8,010	63.67	0.10	0	0	0	0	0	0
1,256	3,409,936	78.08	41.10	2	6,241	9	30,882	73.49	37.63
0	0	0	0	0	0	0	0	0	0
0	0	0	0	0	0	0	0	0	0
48	86,244	84.07	1.04	0	0	0	0	0	0
21	65,233	80.99	0.79	0	0	2	2,582	∞	3.15
55	369,857	84.92	4.46	0	0	3	7,956	89.94	9.69
10	69,824	108.91	0.84	0	0	0	0	0	0
107	664,364	101.22	8.01	0	0	0	0	0	0
14	50,005	80.20	0.60	0	0	0	0	0	0
27	56,376	70.16	0.68	0	0	1	4,195	124.87	5.11
3	10,212	88.86	0.12	0	0	0	0	0	0
334	1,570,015	88.01	18.92	0	0	1	6,992	60.91	8.52
27	143,120	84.56	1.73	0	0	1	6,861	∞	8.36
1	6,830	99.82	0.08	0	0	0	0	0	0
174	629,315	115.31	7.59	0	0	1	712	∞	0.87
2	37,447	97.17	0.45	0	0	0	0	0	0
26	139,787	60.16	1.68	0	0	0	0	0	0
0	0	0	0	0	0	0	0	0	0
45	289,728	93.62	3.49	0	0	1	7,315	43.66	8.91
29	477,665	95.78	5.76	0	0	1	14,577	467.13	17.76
0	0	0	0	0	0	0	0	0	0
0	0	0	0	0	0	0	0	0	0
1	512	26.95	0.01	0	0	0	0	0	0
1	17,858	∞	0.22	0	0	0	0	0	0
4	16,748	74.14	0.20	0	0	0	0	0	0
97	169,170	100.78	2.04	0	0	0	0	0	0
0	0	0	0	0	0	0	0	0	0
2,286	8,296,445	85.90	100.00	2	6,241	20	82,072	92.26	100.00

金融機関別保証状況1 (令和5年1月末現在)

金融機関名	保証承諾					
	当月中		当年度中			
	件数	金額	件数	金額	前年比	構成比
三菱UFJ銀行	0	0	6	136,967	27.14	0.05
三井住友銀行	0	0	2	58,000	48.62	0.02
みずほ銀行	0	0	3	37,206	95.40	0.01
りそな銀行	0	0	11	330,000	122.22	0.12
都市銀行 計	0	0	22	562,173	60.26	0.21
静岡銀行	355	6,960,340	5,413	130,558,193	233.69	48.77
スルガ銀行	22	225,870	266	2,670,064	83.17	1.00
清水銀行	91	1,468,750	977	15,545,595	128.68	5.81
静岡中央銀行	39	631,414	492	7,569,750	116.51	2.83
名古屋銀行	1	50,000	7	227,000	93.42	0.08
愛知銀行	0	0	10	290,900	224.81	0.11
中京銀行	0	0	8	195,000	116.77	0.07
横浜銀行	0	0	0	0	0	0
山梨中央銀行	0	0	0	0	0	0
地方銀行 計	508	9,336,374	7,173	157,056,502	200.85	58.66
三井住友信託銀行	0	0	0	0	0	0
みずほ信託銀行	0	0	0	0	0	0
信託銀行 計	0	0	0	0	0	0
あおぞら銀行	0	0	0	0	0	0
長期信用銀行 計	0	0	0	0	0	0

※金額は千円未満を四捨五入し、合計額の調整はしてありません。 ※代理貸付は委託金融機関に算入してあります。

(単位：千円・%)

保証債務残高				代位弁済					
当月末				当月中		当年度中			
件数	金額	前年比	構成比	件数	金額	件数	金額	前年比	構成比
151	2,391,995	72.86	0.17	0	0	0	0	0	0
102	1,567,020	82.31	0.11	0	0	3	46,481	∞	0.46
39	623,983	75.29	0.05	0	0	0	0	0	0
120	3,241,984	84.07	0.24	0	0	3	81,727	613.18	0.81
412	7,824,981	79.27	0.57	0	0	6	128,208	780.23	1.27
32,339	494,385,478	108.53	35.97	21	399,771	331	3,776,568	99.12	37.38
1,459	14,916,539	90.48	1.09	1	10,050	22	442,199	304.58	4.38
8,378	112,651,104	95.75	8.20	3	39,338	41	410,498	41.63	4.06
3,511	45,507,733	97.13	3.31	7	79,988	53	509,284	322.44	5.04
138	3,450,049	92.51	0.25	0	0	1	943	9.99	0.01
97	2,281,278	98.60	0.17	0	0	0	0	0	0
73	941,157	86.38	0.07	0	0	0	0	0	0
0	0	0	0	0	0	0	0	0	0
0	0	0	0	0	0	0	0	0	0
45,995	674,133,337	104.73	49.04	32	529,148	448	5,139,492	100.49	50.87
0	0	0	0	0	0	0	0	0	0
0	0	0	0	0	0	0	0	0	0
0	0	0	0	0	0	0	0	0	0
0	0	0	0	0	0	0	0	0	0
0	0	0	0	0	0	0	0	0	0

金融機関別保証状況2 (令和5年1月末現在)

金融機関名	保証承諾					
	当月中		当年度中			
	件数	金額	件数	金額	前年比	構成比
遠州信用金庫	44	445,460	624	7,489,616	140.69	2.80
浜松磐田信用金庫	272	2,607,426	2,894	26,202,825	104.03	9.79
島田掛川信用金庫	91	863,472	1,296	12,791,953	89.42	4.78
しずおか焼津信用金庫	117	974,613	2,024	19,526,295	95.61	7.29
静清信用金庫	77	748,840	1,187	11,362,495	110.99	4.24
富士信用金庫	43	452,980	492	5,675,506	126.15	2.12
富士宮信用金庫	40	533,979	478	4,168,013	99.05	1.56
沼津信用金庫	51	438,276	580	5,666,270	123.05	2.12
三島信用金庫	144	1,257,492	1,688	16,375,854	156.92	6.12
さがみ信用金庫	0	0	1	4,400	25.88	0.00
豊橋信用金庫	3	15,452	31	238,102	218.84	0.09
豊川信用金庫	0	0	1	7,000	70.00	0.00
蒲郡信用金庫	2	2,500	16	206,050	237.66	0.08
信金中央金庫	0	0	0	0	0	0
信用金庫 計	884	8,340,490	11,312	109,714,379	110.32	40.98
静岡県医師信用組合	0	0	0	0	0	0
横浜幸銀信用組合	0	0	0	0	0	0
豊橋商工信用組合	0	0	0	0	0	0
イオ信用組合	0	0	0	0	0	0
信用組合 計	0	0	0	0	0	0
商工組合中央金庫	0	0	7	318,784	255.06	0.12
国際協力銀行	0	0	0	0	0	0
日本政策投資銀行	0	0	0	0	0	0
政府系金融機関 計	0	0	7	318,784	255.06	0.12

※金額は千円未満を四捨五入し、合計額の調整はしてありません。 ※代理貸付は委託金融機関に算入してあります。

(単位：千円・%)

保証債務残高				代位弁済					
当月末				当月中		当年度中			
件数	金額	前年比	構成比	件数	金額	件数	金額	前年比	構成比
4,126	42,890,048	95.48	3.12	7	50,457	46	489,038	195.40	4.84
18,992	173,531,549	93.69	12.62	16	157,108	108	1,105,232	91.55	10.94
8,773	82,914,452	97.40	6.03	2	14,387	65	609,887	234.11	6.04
14,369	136,432,305	95.44	9.93	11	124,400	90	1,004,222	212.03	9.94
8,183	73,067,798	96.08	5.32	3	11,720	46	316,059	150.27	3.13
3,582	40,407,672	100.75	2.94	0	0	14	152,406	103.31	1.51
3,176	25,691,039	92.17	1.87	5	14,532	30	220,916	268.85	2.19
3,860	36,420,705	98.43	2.65	3	11,637	27	309,391	255.24	3.06
8,866	76,072,148	100.50	5.53	0	0	64	594,570	266.15	5.89
7	37,556	98.96	0.00	0	0	0	0	0	0
173	1,122,025	86.00	0.08	0	0	0	0	0	0
3	32,678	84.50	0.00	0	0	0	0	0	0
93	779,380	110.20	0.06	0	0	0	0	0	0
16	97,030	63.51	0.01	0	0	0	0	0	0
74,219	689,496,385	96.14	50.16	47	384,241	490	4,801,721	160.96	47.53
2	26,661	80.24	0.00	0	0	0	0	0	0
1	1,987	83.38	0.00	0	0	0	0	0	0
0	0	0	0	0	0	0	0	0	0
1	30,000	100.00	0.00	0	0	0	0	0	0
4	58,648	89.39	0.00	0	0	0	0	0	0
166	2,154,599	93.19	0.16	0	0	0	0	0	0
0	0	0	0	0	0	0	0	0	0
0	0	0	0	0	0	0	0	0	0
166	2,154,599	93.19	0.16	0	0	0	0	0	0

金融機関別保証状況3 (令和5年1月末現在)

金融機関名	保証承諾					
	当月中		当年度中			
	件数	金額	件数	金額	前年比	構成比
損害保険ジャパン株式会社	0	0	0	0	0	0
静岡県労働金庫	0	0	0	0	0	0
静岡県信用農業協同組合連合会	0	0	0	0	0	0
清水農業協同組合	0	0	0	0	0	0
静岡市農業協同組合	0	0	0	0	0	0
大井川農業協同組合	0	0	0	0	0	0
ハイナン農業協同組合	0	0	1	7,000	82.35	0.00
掛川市農業協同組合	0	0	0	0	0	0
遠州夢咲農業協同組合	0	0	0	0	0	0
遠州中央農業協同組合	0	0	0	0	0	0
とぴあ浜松農業協同組合	0	0	0	0	0	0
富士伊豆農業協同組合	0	0	7	19,320	69.00	0.01
東日本信用漁業協同組合連合会	1	25,000	5	49,000	17.44	0.02
整理回収機構	0	0	0	0	0	0
保険会社・協同組合等 計	1	25,000	13	75,320	21.67	0.03
合計	1,393	17,701,864	18,527	267,727,158	149.50	100.00

※金額は千円未満を四捨五入し、合計額の調整はしてありません。 ※代理貸付は委託金融機関に算入してあります。

(単位：千円・%)

保証債務残高				代位弁済					
当月末				当月中		当年度中			
件数	金額	前年比	構成比	件数	金額	件数	金額	前年比	構成比
0	0	0	0	0	0	0	0	0	0
0	0	0	0	0	0	0	0	0	0
3	122,000	93.85	0.01	0	0	0	0	0	0
0	0	0	0	0	0	0	0	0	0
0	0	0	0	0	0	0	0	0	0
0	0	0	0	0	0	0	0	0	0
9	67,480	88.50	0.00	0	0	0	0	0	0
3	4,130	58.99	0.00	0	0	0	0	0	0
0	0	0	0	0	0	0	0	0	0
1	5,460	91.92	0.00	0	0	0	0	0	0
3	38,742	85.26	0.00	0	0	0	0	0	0
58	206,254	90.26	0.02	0	0	1	1,094	∞	0.01
32	451,561	90.66	0.03	0	0	4	31,755	999.99	0.31
3	5,527	86.56	0.00	0	0	0	0	0	0
112	901,153	90.18	0.07	0	0	5	32,848	594.16	0.33
120,908	1,374,569,103	100.03	100.00	79	913,389	949	10,102,270	123.84	100.00

市及び町別保証状況 (令和5年1月末現在)

市町村名	保証承諾					
	当月中		当年度中			
	件数	金額	件数	金額	前年比	構成比
静岡市	256	3,393,019	3,729	51,882,559	137.05	19.38
浜松市	335	4,287,440	4,110	58,845,851	163.75	21.98
沼津市	88	1,415,253	1,136	18,244,508	162.07	6.81
熱海市	17	79,540	172	2,087,910	105.82	0.78
三島市	41	435,272	553	8,845,371	220.38	3.30
富士宮市	55	775,931	686	9,258,346	134.68	3.46
伊東市	37	513,992	382	4,613,279	133.29	1.72
島田市	29	341,207	426	6,297,228	110.23	2.35
富士市	114	1,621,930	1,321	22,311,561	160.94	8.33
磐田市	61	664,790	741	10,861,312	139.82	4.06
焼津市	40	507,804	729	11,548,325	132.92	4.31
掛川市	47	520,182	496	6,261,222	146.44	2.34
藤枝市	31	404,096	593	8,038,183	126.86	3.00
御殿場市	25	295,436	329	5,129,471	169.14	1.92
袋井市	31	415,540	388	4,387,566	127.05	1.64
下田市	4	19,500	128	1,956,310	166.99	0.73
裾野市	22	218,750	214	2,991,239	176.25	1.12
湖西市	28	256,022	256	2,847,578	153.62	1.06
伊豆市	13	105,900	217	3,384,163	226.64	1.26
御前崎市	20	167,600	211	2,596,060	132.54	0.97
菊川市	12	229,704	164	2,848,032	151.95	1.06
伊豆の国市	15	153,000	224	2,284,078	135.04	0.85
牧之原市	13	208,100	287	4,582,082	164.55	1.71
賀茂郡 東伊豆町	5	85,000	92	1,187,240	159.23	0.44
賀茂郡 河津町	2	40,660	38	622,244	317.54	0.23
賀茂郡 南伊豆町	2	5,680	38	385,180	98.74	0.14
賀茂郡 松崎町	1	1,000	31	212,390	155.71	0.08
賀茂郡 西伊豆町	4	43,000	54	529,875	88.99	0.20
田方郡 函南町	13	86,500	160	2,405,464	188.49	0.90
駿東郡 清水町	11	182,105	160	2,841,900	216.49	1.06
駿東郡 長泉町	13	120,000	142	1,848,831	138.11	0.69
駿東郡 小山町	2	56,800	52	727,940	248.02	0.27
榛原郡 吉田町	5	48,111	154	2,943,697	117.42	1.10
榛原郡 川根本町	1	3,000	45	569,293	148.97	0.21
周智郡 森町	0	0	69	1,350,870	153.75	0.50
静岡県外	0	0	0	0	0	0
合計	1,393	17,701,864	18,527	267,727,158	149.50	100.00

※金額は千円未満を四捨五入し、合計額の調整はしてありません。

(単位：千円・%)

保証債務残高				代位弁済					
当月末				当月中		当年度中			
件数	金額	前年比	構成比	件数	金額	件数	金額	前年比	構成比
25,712	282,957,271	98.29	20.59	14	180,877	159	1,627,844	142.85	16.11
26,281	294,517,129	98.59	21.43	15	206,661	202	2,344,108	87.69	23.20
7,194	91,111,862	102.75	6.63	7	157,881	66	958,384	91.29	9.49
1,177	14,087,617	96.42	1.02	0	0	16	197,917	999.99	1.96
2,992	34,561,777	103.48	2.51	2	8,751	12	84,395	25.73	0.84
4,343	47,220,850	99.87	3.44	8	32,796	32	176,320	234.80	1.75
2,534	25,987,284	103.06	1.89	0	0	14	76,005	162.38	0.75
3,069	33,761,046	100.33	2.46	0	0	16	125,572	211.75	1.24
9,139	119,689,253	102.95	8.71	0	0	93	865,072	194.26	8.56
4,742	56,451,054	99.63	4.11	14	74,312	54	461,968	142.62	4.57
5,310	60,935,277	97.67	4.43	6	91,647	84	1,142,816	361.25	11.31
3,044	33,700,371	99.32	2.45	1	3,069	38	327,965	135.12	3.25
4,282	43,395,699	99.84	3.16	1	1,841	10	49,516	45.98	0.49
1,882	23,675,018	103.33	1.72	0	0	4	118,292	50.07	1.17
2,340	24,321,549	100.66	1.77	0	0	10	76,023	78.44	0.75
730	8,950,456	106.57	0.65	0	0	6	9,110	54.58	0.09
1,173	13,007,787	102.82	0.95	0	0	1	1,802	7.38	0.02
1,590	16,589,564	96.74	1.21	0	0	12	63,712	182.52	0.63
1,083	11,658,594	102.44	0.85	6	108,300	18	262,126	999.99	2.59
1,192	12,556,394	101.08	0.91	0	0	0	0	0	0
1,217	13,561,757	106.74	0.99	0	0	0	0	0	0
1,285	12,655,172	98.35	0.92	0	0	28	119,526	92.49	1.18
1,931	21,801,331	103.12	1.59	0	0	13	163,835	999.99	1.62
465	5,871,126	100.76	0.43	0	0	7	75,516	134.30	0.75
239	2,254,563	103.34	0.16	0	0	9	75,137	558.94	0.74
260	2,331,974	95.65	0.17	0	0	0	0	0	0
205	1,781,172	94.40	0.13	0	0	4	32,970	∞	0.33
320	3,935,144	95.31	0.29	0	0	7	139,526	238.87	1.38
965	10,459,409	101.83	0.76	0	0	15	340,184	74.90	3.37
1,020	12,829,954	102.53	0.93	0	0	3	42,555	421.73	0.42
864	10,465,329	104.94	0.76	0	0	2	20,720	582.30	0.21
342	4,577,813	100.93	0.33	0	0	0	0	0	0
1,228	14,443,332	102.88	1.05	0	0	9	76,102	61.03	0.75
221	2,059,974	98.86	0.15	0	0	0	0	0	0
537	6,405,201	102.05	0.47	5	47,254	5	47,254	528.82	0.47
0	0	0	0	0	0	0	0	0	0
120,908	1,374,569,103	100.03	100.00	79	913,389	949	10,102,270	123.84	100.00

創業から経営改善、事業再生、事業承継まで 企業のライフステージに応じたニーズにお応えします

本店 ●静岡市 ●島田市 ●焼津市 ●藤枝市 ●牧之原市 ●吉田町 ●川根本町

〒420-8710 静岡市葵区追手町5-4
アーバンネット静岡追手町ビル4・5・6階

〈事業所専用郵便番号〉※郵便番号と宛名だけで郵便物が届きます。



5階 営業部

■保証第一課・第二課 ■保証事務課
TEL.054-252-2121 FAX.054-254-9640

経営支援部

■経営支援統括課 ■企業支援課(中部担当)
TEL.054-252-2133 FAX.054-252-2130
■中部総合相談センター
フリーダイヤル 0120-783-507

債権管理部

■管理統括課 ■管理第一課・第二課
TEL.054-252-2122 FAX.054-254-5328
■調整課 ■代位弁済課
TEL.054-252-2126 FAX.054-252-2130

4階 監査部

TEL.054-252-2125 FAX.054-253-0257

コンプライアンス室

TEL.054-252-2127 FAX.054-253-0257

6階 総務部

TEL.054-252-2120 FAX.054-253-0257

経営企画部

TEL.054-252-2124 FAX.054-253-0257

浜松支店 ●浜松市 ●磐田市 ●掛川市 ●袋井市 ●湖西市 ●御前崎市 ●菊川市 ●森町

〒430-8666 浜松市中区田町330-5 遠鉄田町ビル6階

〈事業所専用郵便番号〉※郵便番号と宛名だけで郵便物が届きます。



6階

■保証第一課・第二課 ■保証事務課
TEL.053-458-1212 FAX.053-454-9299
■企業支援課(西部担当)
TEL.053-451-3570 FAX.053-451-3580
■西部総合相談センター
フリーダイヤル 0120-783-508

沼津支店 ●沼津市 ●熱海市 ●三島市 ●富士市 ●富士宮市 ●伊東市 ●御殿場市 ●下田市 ●裾野市 ●伊豆市 ●伊豆の国市 ●東伊豆町 ●河津町 ●南伊豆町 ●松崎町 ●西伊豆町 ●函南町 ●清水町 ●長泉町 ●小山町

〒410-8691 沼津市米山町6-5 沼津商工会議所会館3階

〈事業所専用郵便番号〉※郵便番号と宛名だけで郵便物が届きます。



3階

■保証第一課・第二課 ■保証事務課
TEL.055-926-0100 FAX.055-926-0115
■企業支援課(東部担当)
TEL.055-926-5200 FAX.055-926-3115
■東部総合相談センター
フリーダイヤル 0120-783-509

<https://www.cgc-shizuoka.or.jp>

静岡 保証

検索

Web
相談



ホームページで
Web相談受付中!



友だち追加は
こちらから!
または ID検索 ▶ @cgc-shizuoka



SUSTAINABLE DEVELOPMENT GOALS

SDGsとは、国連で採択された「持続可能な開発目標」の略称。環境やジェンダー平等など世界が統一して取り組むべき目標です。静岡県信用保証協会はSDGsの推進を支援しています。



FSC® 認証紙を使用しています。

この紙は適切に管理されたFSC® 認証林、再生資源及びその他の管理された供給源からの原材料で作られています。