

保証月報

2023

1

月号



田貫湖と富士山(富士宮市)



SHIZUOKA GUARANTEE

静岡県信用保証協会

保証月報 2023年 1月号

今月の保証 (令和4年12月分)	1
保証協会からのお知らせ	4
●「伴走支援型特別保証制度」要綱の一部改正について	
●新型コロナウイルス感染症に係るセーフティネット保証4号の 指定期間延長について	
●セーフティネット保証5号の指定業種について	
統計資料 (令和4年12月分)	5

表紙写真

田貫湖と富士山 (富士宮市)

田貫湖は、元々あった小さな沼地を拡大させた人造湖です。1923年に発生した関東大震災の影響で、周辺の水の供給を賄っていた芝川の水量が減少したことから、農業用水を確保するために1935年から堤防を築き始め、水の需要拡大に応じて拡張工事を行ってきました。

広大な朝霧高原の一角に位置し、富士山の全景を真東に仰ぎます。

(写真提供：静岡県観光協会)

今月の保証

令和4年12月分

保証承諾

323億円

前年同月比 132.2%

保証債務残高

1兆3,785億円

前年同月比 99.9%

代位弁済

11億円

前年同月比 142.2%

- 当月中の保証状況は、保証申込2,597件、399億6千万円と、前年同月比で件数110.0%、金額146.7%となりました。保証承諾は2,328件、322億6千万円と、前年同月比で件数103.9%、金額132.2%となりました。
- 当月末の保証債務残高は120,866件、1兆3,785億2千万円と、前年同月比で件数99.3%、金額99.9%となり、金額は前期末残高より127億1千万円の増加となりました。
- 当月中の代位弁済は、39企業、119件、10億9千万円と、前年同月比で件数128.0%、金額142.2%となりました。前年同月に比べ、件数は26件の増加、金額は3億2千万円の増加となりました。

業務概況

(単位：千円・%)

	当月中				当月末			
	件数	金額	前年同月比		件数	金額	前年同月比	
			件数	金額			件数	金額
保証申込	2,597	39,963,193	110.0	146.7	20,311	334,312,045	127.7	193.3
保証承諾	2,328	32,258,697	103.9	132.2	17,134	250,025,294	108.5	150.7
保証債務残高	—	—	—	—	120,866	1,378,517,489	99.3	99.9
代位弁済	119	1,089,794	128.0	142.2	870	9,188,881	112.3	133.7

令和4年度保証推移

(単位：千円・%)

月別	保証承諾 (累計)						保証債務残高					
	令和3年度			令和4年度			令和3年度			令和4年度		
	件数	金額	前年比	件数	金額	前年比	件数	金額	前年比	件数	金額	前年比
4	2,794	35,272,430	26.7	1,696	32,413,868	91.9	125,230	1,425,616,628	190.7	121,026	1,365,281,888	95.8
5	3,991	47,459,399	15.6	3,594	66,862,256	140.9	124,820	1,421,749,144	160.0	120,957	1,374,809,928	96.7
6	5,518	62,091,144	13.0	5,624	100,395,129	161.7	124,048	1,414,542,590	135.9	120,888	1,381,310,991	97.7
7	6,923	76,264,743	12.2	7,364	123,856,330	162.4	123,277	1,406,350,171	120.7	120,868	1,384,524,418	98.4
8	8,559	91,873,384	13.4	9,323	149,281,122	162.5	122,800	1,398,465,463	113.7	120,859	1,383,972,281	99.0
9	10,354	108,359,999	14.8	11,465	176,022,705	162.4	122,286	1,392,632,776	110.6	120,864	1,384,127,336	99.4
10	11,870	123,199,199	16.0	12,975	193,838,723	157.3	122,107	1,387,245,392	108.5	120,903	1,380,903,649	99.5
11	13,547	141,510,550	17.4	14,806	217,766,597	153.9	121,915	1,381,716,497	107.1	120,733	1,375,419,192	99.5
12	15,787	165,917,693	19.1	17,134	250,025,294	150.7	121,711	1,379,971,163	104.8	120,866	1,378,517,489	99.9
1	17,066	179,079,696	19.9				121,545	1,374,095,610	103.6			
2	18,677	196,239,763	20.2				121,366	1,369,004,730	101.4			
3	21,067	222,848,631	20.4				121,010	1,365,805,576	97.9			

本支店別業務概況 (12月末)

(単位：千円・%)

保証承諾	当月中				当年度中			
	件数	金額	構成比	前年比	件数	金額	構成比	前年比
本店	738	10,171,829	31.5	99.9	5,588	80,956,030	32.4	135.9
浜松支店	831	10,614,059	32.9	157.2	5,901	83,457,213	33.4	156.2
沼津支店	759	11,472,809	35.6	153.5	5,645	85,612,051	34.2	161.7
合計	2,328	32,258,697	100.0	132.2	17,134	250,025,294	100.0	150.7

保証債務残高	当月末			
	件数	金額	構成比	前年比
本店	41,761	460,756,427	33.4	98.8
浜松支店	40,916	459,309,279	33.3	98.8
沼津支店	38,189	458,451,783	33.3	102.1
合計	120,866	1,378,517,489	100.0	99.9

代位弁済	当月中				当年度中			
	件数	金額	構成比	前年比	件数	金額	構成比	前年比
本店	42	343,927	31.6	188.3	270	2,925,146	31.8	195.7
浜松支店	22	149,820	13.7	29.1	289	2,998,797	32.6	95.9
沼津支店	55	596,046	54.7	867.8	311	3,264,939	35.5	145.0
合計	119	1,089,794	100.0	142.2	870	9,188,881	100.0	133.7

月中保証承諾

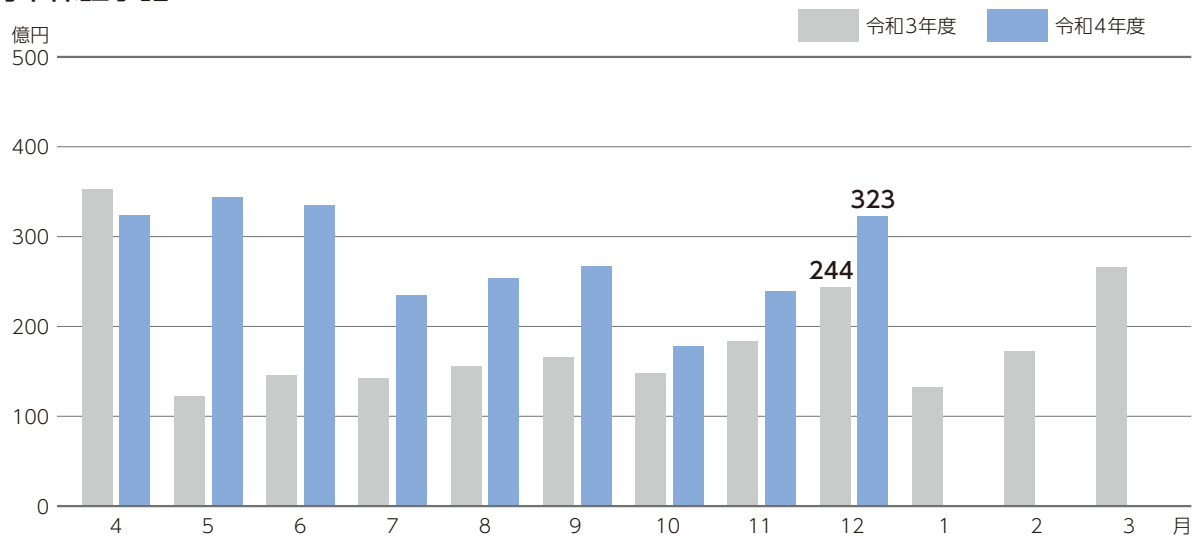

月末保証債務残高

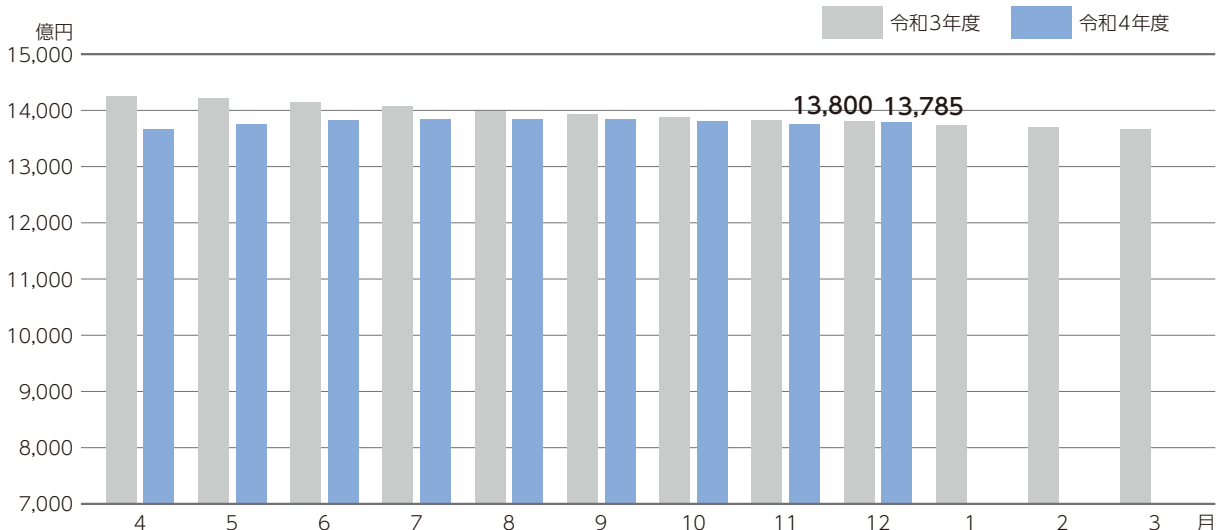

月中代位弁済

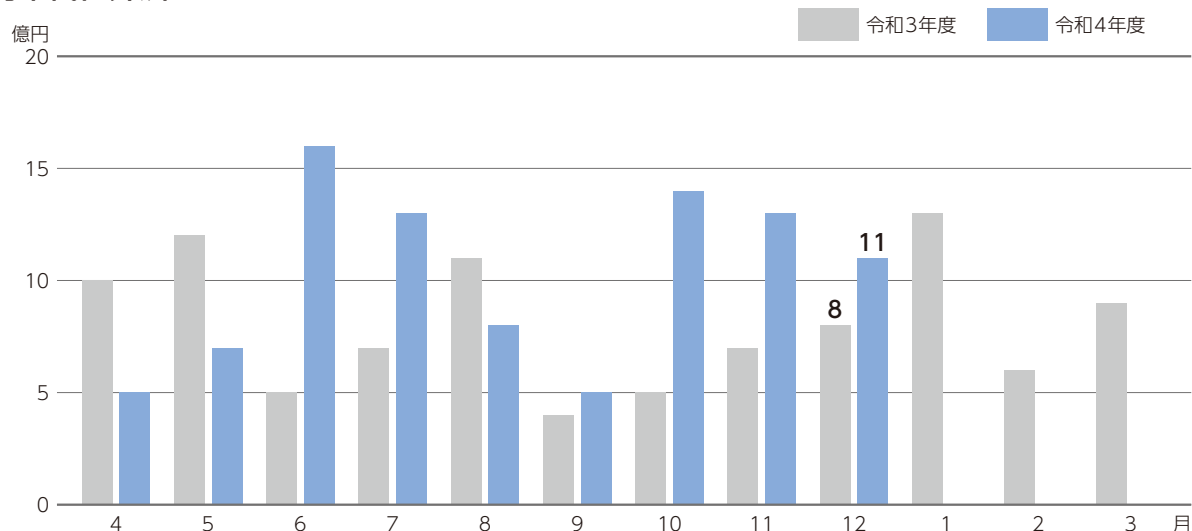



保証協会からの お知らせ

「伴走支援型特別保証制度」要綱の一部改正について

新型コロナウイルス感染症に加えて、原油価格・物価高騰等の影響を受ける中小企業者の収益力改善を促すとともに、借換えによる資金繰り支援や前向きな投資を促進するために、「伴走支援型特別保証制度」要綱が改正され、令和5年1月10日から施行されました。

制度概要

対象者	次のいずれかに該当し、かつ経営行動に係る計画を策定した中小企業者 ①セーフティネット保証4号の認定を受けていること ②セーフティネット保証5号の認定を受けていること ③一般保証の場合、売上高または利益率(売上高総利益率または売上高営業利益率)が5%以上減少していること
保証限度額	1億円
対象資金	【SN4号・SN5号】経営の安定に必要な事業資金 【一般保証】事業資金
保証期間 (分割弁済の場合)	10年以内(据置期間5年以内)
信用保証料率 (補助後)	【SN4号・SN5号】年0.2%相当額 【一般保証】年0.2%~1.15%相当額
取扱期間	令和6年3月31日まで(保証申込受付分)

今回の改正で、新型コロナウイルス感染症に係る危機指定期間中(令和2年2月1日から令和3年12月31日まで)に保証申込受付および貸付実行された既往のセーフティネット保証5号(責任共有対象)については、セーフティネット保証4号(責任共有対象外)での借換えが可能となります。

詳細は、お近くの信用保証協会窓口までお問い合わせください。

新型コロナウイルス感染症に係る セーフティネット保証4号の指定期間延長について

新型コロナウイルス感染症に係るセーフティネット保証4号について、指定期間は令和4年12月31日までとされていましたが、全ての都道府県で令和5年3月31日まで延長されました。

セーフティネット保証5号の指定業種について

全国的に業況が悪化している業種向けの保証制度「セーフティネット保証5号」について、令和4年度第4四半期(令和5年1月1日から令和5年3月31日まで)の指定業種として、557業種が指定されました。(令和4年度第3四半期は532業種)

詳細は、中小企業庁ホームページに掲載されていますので、ご参照ください。

中小企業庁ホームページ

<https://www.chusho.meti.go.jp/>



業務概況(総括) (令和4年12月末現在)

(単位：千円)

当月中			項目	当月末		
件数	金額	前年比		件数	金額	前年比
—	—	—	保証申込 期首繰越	333	4,405,694	11.43
2,597	39,963,193	146.66	保証申込 本年度中	20,311	334,312,045	193.32
0	0	0	拒 絶	0	0	0
449	6,690,262	141.62	申 込 取 消	3,129	50,224,506	186.15
—	4,393,554	187.05	査 定 減 額	—	32,211,498	224.63
—	—	—	調 査 中	381	6,256,442	147.12
—	—	—	保証承諾 期首繰越	122,284	1,380,626,701	94.35
2,328	32,258,697	132.17	保証承諾 本年度中	17,134	250,025,294	150.69
55	970,014	267.99	保 証 後 取 消	604	13,203,439	361.70
2,139	27,316,399	105.51	償 還	15,945	212,774,621	93.63
119	1,084,379	142.28	代 位 弁 済	870	9,153,586	133.88
—	—	—	貸 付 未 実 行	1,133	17,002,860	148.05
—	—	—	保 証 債 務 残 高	120,866	1,378,517,489	99.89
—	—	—	代位弁済 期首繰越	1,002	2,661,221	78.00
119	1,084,379	142.28	代位弁済 元金	870	9,153,586	133.88
0	5,415	121.73	代位弁済 利息	0	35,295	100.66
119	1,089,794	142.16	代位弁済 総額	870	9,188,881	133.71
9	311,160	460.19	回 収	90	783,917	151.22
0	0	0	償 却	6	207,378	184.49
—	—	—	求 償 権 現 在 残 高	1,776	10,858,807	112.48

※償却項目には求償権放棄をしたものも計上しています。

業種別保証状況 (令和4年12月末現在)

業種名	保証承諾					
	当月中		当年度中			
	件数	金額	件数	金額	前年比	構成比
食料品工業	69	1,548,351	513	12,770,790	164.00	5.11
繊維品工業	11	124,000	77	1,246,240	148.36	0.50
木材・木製品工業	7	95,000	95	2,026,780	216.49	0.81
家具・建具工業	20	174,800	155	1,783,770	129.38	0.71
紙工業	13	425,000	126	3,418,095	192.38	1.37
印刷製本業	13	88,000	124	1,814,109	105.87	0.73
化学工業	4	300,000	26	788,290	211.18	0.32
石油・石炭製品工業	0	0	1	20,000	333.33	0.01
ゴム・プラスチック工業	23	346,000	216	5,522,060	163.61	2.21
ゴム製品製造業	4	42,000	21	406,942	90.89	0.16
皮革工業	0	0	3	18,000	120.00	0.01
窯業	9	83,500	83	1,705,100	162.76	0.68
機械工業	86	1,610,504	571	12,162,836	171.29	4.86
電気機器工業	26	388,970	182	3,182,246	160.16	1.27
車両工業	45	1,024,336	352	9,850,043	227.75	3.94
船舶工業	3	17,000	12	157,900	148.96	0.06
金属工業	97	1,660,210	561	11,540,127	221.71	4.62
ソフトウェア業	12	259,500	91	1,511,869	185.82	0.60
情報処理サービス業	0	0	3	20,000	27.36	0.01
その他の工業	90	859,570	592	5,159,294	139.88	2.06
製造業 計	532	9,046,741	3,804	75,104,491	174.68	30.04
鉱業	4	34,300	11	137,300	51.50	0.05
建設業	703	8,341,446	5,303	63,781,784	140.44	25.51
卸売業	203	3,880,550	1,511	31,049,164	169.68	12.42
小売業	302	4,255,635	2,144	25,394,224	129.84	10.16
飲食店	115	680,901	720	4,569,332	83.00	1.83
不動産業	52	558,204	339	4,522,932	162.96	1.81
運送倉庫業	72	1,467,492	573	13,073,675	155.82	5.23
サービス業	330	3,920,192	2,638	31,641,768	143.47	12.66
その他の産業	15	73,236	91	750,624	114.20	0.30
製造業以外 計	1,796	23,211,956	13,330	174,920,803	142.30	69.96
合計	2,328	32,258,697	17,134	250,025,294	150.69	100.00

※金額は千円未満を四捨五入し、合計額の調整はしてありません。

(単位：千円・%)

保証債務残高				代位弁済					
当月末				当月中		当年度中			
件数	金額	前年比	構成比	件数	金額	件数	金額	前年比	構成比
3,715	62,203,548	101.23	4.51	6	25,489	48	960,426	128.76	10.45
635	7,941,260	102.02	0.58	0	0	1	8,433	5.99	0.09
709	10,310,073	103.02	0.75	0	0	6	97,667	93.57	1.06
967	10,202,657	97.59	0.74	0	0	6	36,727	167.79	0.40
799	15,815,935	104.62	1.15	0	0	0	0	0	0
1,071	12,924,471	98.93	0.94	0	0	3	9,661	61.31	0.11
149	2,864,176	98.04	0.21	0	0	0	0	0	0
11	223,134	101.44	0.02	0	0	0	0	0	0
1,590	27,693,198	103.15	2.01	0	0	22	162,524	∞	1.77
169	2,363,713	95.06	0.17	0	0	2	9,492	26.25	0.10
29	253,978	84.86	0.02	0	0	0	0	0	0
498	7,876,297	100.38	0.57	0	0	0	0	0	0
4,463	73,550,601	98.93	5.34	1	14,577	4	36,015	9.89	0.39
1,327	20,013,478	102.25	1.45	0	0	5	15,933	49.37	0.17
2,665	50,544,272	103.16	3.67	0	0	29	310,245	55.01	3.38
98	1,034,780	107.29	0.08	0	0	0	0	0	0
3,902	59,500,912	100.21	4.32	0	0	31	649,910	432.59	7.07
614	7,089,510	99.70	0.51	0	0	0	0	0	0
40	242,293	89.25	0.02	0	0	0	0	0	0
3,813	28,264,957	96.71	2.05	0	0	18	53,811	277.63	0.59
27,264	400,913,242	100.64	29.08	7	40,067	175	2,350,844	100.37	25.58
91	1,889,514	102.44	0.14	0	0	0	0	0	0
32,392	327,287,330	99.89	23.74	8	180,952	165	1,669,072	145.23	18.16
10,854	164,896,595	100.23	11.96	29	304,214	121	1,521,916	196.98	16.56
14,961	146,583,326	97.98	10.63	27	212,689	175	1,640,735	302.84	17.86
7,997	50,808,251	94.04	3.69	21	117,204	61	325,336	34.24	3.54
2,766	27,680,204	102.08	2.01	1	3,327	5	30,559	12.33	0.33
3,782	65,110,503	100.82	4.72	13	135,001	62	823,398	999.99	8.96
19,696	186,675,334	100.99	13.54	13	96,339	105	825,780	100.59	8.99
1,063	6,673,190	90.09	0.48	0	0	1	1,241	∞	0.01
93,602	977,604,247	99.59	70.92	112	1,049,727	695	6,838,037	150.95	74.42
120,866	1,378,517,489	99.89	100.00	119	1,089,794	870	9,188,881	133.71	100.00

制度別保証状況1 (令和4年12月末現在)

制度名	保証承諾					
	当月中		当年度中			
	件数	金額	件数	金額	前年比	構成比
普通保証	195	2,440,306	1,446	18,054,940	80.46	7.22
無担保当座貸越根保証制度	482	4,688,500	3,848	35,286,400	94.08	14.11
当座貸越5000保証制度	57	1,709,500	467	14,134,900	100.65	5.65
カードローン2000保証制度	59	477,500	681	5,194,400	95.98	2.08
当座貸越借換保証	4	170,000	60	2,421,070	78.36	0.97
カードローン借換保証	2	30,900	28	445,572	71.00	0.18
長期経営資金保証制度	0	0	0	0	0	0
特別小口保証制度	2	3,000	8	12,700	173.97	0.01
小口零細企業保証制度	19	78,945	191	593,595	100.43	0.24
創業・創業等関連保証	7	34,090	50	229,230	160.21	0.09
経営安定関連保証(緊急保証を含む)	0	0	6	68,338	99.94	0.03
経営安定関連保証(コロナ4・5号)	3	60,882	17	373,133	21.10	0.15
危機関連保証	0	0	0	0	0	0
伴走支援型特別保証制度	69	1,484,267	443	9,888,193	112.42	3.95
東日本大震災復興緊急保証	0	0	0	0	0	0
中小企業金融安定化特別保証	0	0	0	0	0	0
流動資産担保融資保証制度	0	0	6	301,600	74.07	0.12
中小企業特定社債保証制度	0	0	2	160,000	50.00	0.06
経営革新関連保証	0	0	0	0	0	0
経営改善サポート保証	0	0	0	0	0	0
経営改善サポート保証(感染症対応)	8	250,156	35	778,563	115.70	0.31
メンバーズ保証制度	0	0	0	0	0	0
ダッシュ保証制度	1	3,000	8	54,500	61.54	0.02
スーパーとくせん保証制度	0	0	3	90,000	150.00	0.04
コラボしずおか保証制度	1	10,000	3	75,000	46.88	0.03
経営環境支援資金保証制度	0	0	0	0	0	0
エネルギー関連保証制度	0	0	4	35,300	14.78	0.01
経営力強化保証制度	0	0	0	0	0	0
財務要件型無保証人保証	0	0	0	0	0	0
条件変更改善型借換保証	0	0	0	0	0	0
協調支援保証制度	0	0	0	0	0	0
継続サポート保証制度	6	58,112	46	716,258	49.12	0.29
税理士連携短期継続保証制度	0	0	9	105,000	54.26	0.04
事業承継関連保証制度	0	0	0	0	0	0
事業承継特別保証	0	0	2	78,000	312.00	0.03
山静神観光連携保証	0	0	0	0	0	0
事業性評価融資保証	0	0	2	80,000	38.83	0.03
しずおかみらい応援保証	0	0	0	0	0	0
ベーシック保証制度	23	85,410	184	783,000	62.79	0.31
SDGs支援保証制度	572	11,259,880	4,532	112,654,026	∞	45.06
その他協会保証制度	4	41,600	37	674,532	102.11	0.27
協会制度計	1,514	22,886,048	12,118	203,288,250	201.39	81.31

※金額は千円未満を四捨五入し、合計額の調整はしてありません。

(単位：千円・%)

保証債務残高				代位弁済					
当月末				当月中		当年度中			
件数	金額	前年比	構成比	件数	金額	件数	金額	前年比	構成比
12,821	96,033,725	80.46	6.97	19	113,213	157	1,401,325	78.40	15.25
13,735	124,077,813	93.25	9.00	12	131,879	88	860,993	122.68	9.37
1,656	47,409,357	89.69	3.44	2	46,882	18	693,440	233.27	7.55
2,181	15,426,932	86.81	1.12	1	20,050	15	123,604	81.88	1.35
130	4,662,050	91.10	0.34	0	0	2	60,297	120.57	0.66
85	1,014,262	97.39	0.07	0	0	1	10,022	23.16	0.11
59	1,305,148	89.97	0.09	0	0	0	0	0	0
21	28,477	99.31	0.00	0	0	0	0	0	0
1,275	2,173,233	93.69	0.16	0	0	1	2,264	9.93	0.02
402	1,074,465	99.52	0.08	0	0	4	2,166	15.58	0.02
2,618	38,209,653	85.19	2.77	17	146,655	106	1,297,180	115.94	14.12
304	7,302,583	92.72	0.53	1	9,219	9	259,420	999.99	2.82
138	4,182,708	86.55	0.30	3	33,602	6	102,560	∞	1.12
1,019	21,281,069	283.47	1.54	0	0	3	49,831	∞	0.54
356	7,764,439	89.15	0.56	2	31,631	12	211,405	96.66	2.30
145	1,819,674	83.20	0.13	0	0	4	69,533	92.33	0.76
19	741,648	91.60	0.05	0	0	1	63,843	∞	0.69
24	1,338,400	133.66	0.10	0	0	0	0	0	0
28	420,514	87.52	0.03	0	0	0	0	0	0
444	11,736,159	86.76	0.85	0	0	0	0	0	0
96	2,176,288	348.40	0.16	0	0	0	0	0	0
98	201,394	80.16	0.01	0	0	1	1,452	12.14	0.02
118	570,365	80.33	0.04	0	0	0	0	0	0
120	979,992	69.55	0.07	0	0	0	0	0	0
78	1,380,775	81.29	0.10	0	0	0	0	0	0
350	1,812,671	81.31	0.13	2	11,783	11	43,575	49.07	0.47
359	2,591,197	82.05	0.19	0	0	0	0	0	0
24	266,180	77.72	0.02	0	0	0	0	0	0
4	13,618	9.40	0.00	0	0	0	0	0	0
35	734,159	90.88	0.05	0	0	0	0	0	0
28	165,678	67.32	0.01	0	0	1	7,386	∞	0.08
80	1,444,406	70.65	0.10	0	0	1	78,700	∞	0.86
17	209,500	61.71	0.02	0	0	1	10,046	∞	0.11
2	7,066	86.23	0.00	0	0	0	0	0	0
10	330,453	113.71	0.02	0	0	0	0	0	0
5	41,061	50.74	0.00	0	0	0	0	0	0
93	1,953,628	80.81	0.14	0	0	1	16,022	∞	0.17
596	1,812,043	63.57	0.13	0	0	3	9,688	∞	0.11
502	1,835,058	181.19	0.13	0	0	1	2,340	∞	0.03
3,821	90,507,406	∞	6.57	0	0	0	0	0	0
564	9,627,211	88.18	0.70	4	18,637	14	120,562	90.09	1.31
44,460	506,662,456	110.76	36.75	63	563,552	461	5,497,655	115.16	59.83

制度別保証状況2 (令和4年12月末現在)

制度名	保証承諾					
	当月中		当年度中			
	件数	金額	件数	金額	前年比	構成比
経営改善資金	20	122,900	227	1,514,850	103.95	0.61
経営改善資金借換	1	2,500	13	152,436	76.85	0.06
短期経営改善	77	417,580	566	3,127,010	88.69	1.25
小口零細企業貸付	15	37,790	171	471,010	93.44	0.19
経営安定／連鎖倒産防止	0	0	0	0	0	0
経営安定／経済変動対策(5号)	0	0	3	14,000	42.42	0.01
経営安定／経済変動対策(普通)	75	1,615,000	127	2,655,100	9,999.99	1.06
経営安定／経済変動対策(その他)	0	0	0	0	0	0
経営安定／経済変動対策(コロナ)	29	689,000	118	2,278,020	455.33	0.91
経営安定／経済変動対策(コロナ4・5号、危機)	136	1,249,870	1,111	7,900,568	60.85	3.16
経営安定／国連携(コロナ4・5号、危機)	0	0	0	0	0	0
経営安定／伴走支援(コロナ4・5号、危機)	171	2,636,946	1,272	18,092,992	135.10	7.24
経営安定／再生企業支援(通常、コロナ)	14	342,740	46	979,311	222.69	0.39
中小企業災害対策資金	140	1,714,320	316	3,676,190	2106.10	1.47
組織強化資金	0	0	0	0	0	0
開業パワーアップ支援	87	329,036	635	2,486,912	97.99	0.99
新事業展開支援／経営革新	4	53,190	30	280,150	77.87	0.11
新事業展開支援／新分野貸付	1	3,000	4	30,000	119.05	0.01
新事業展開支援／少子化対策	0	0	0	0	0	0
新事業展開支援／その他	0	0	0	0	0	0
災害防止対策資金	0	0	0	0	0	0
防災・減災強化資金	0	0	0	0	0	0
新工ネ・省工ネ資金(脱炭素支援資金)	0	0	0	0	0	0
新工ネ・省工ネ資金特別(脱炭素支援資金特別)	0	0	5	15,800	37.28	0.01
成長産業分野支援	0	0	0	0	0	0
クラスター産業分野支援	0	0	3	67,500	270.00	0.03
地震リスク分散資金	0	0	0	0	0	0
ふじのくにフロンティア推進貸付	0	0	0	0	0	0
経営力強化資金	0	0	0	0	0	0
事業承継支援資金	1	29,567	54	2,029,364	317.00	0.81
その他県制度	0	0	0	0	0	0
県制度計	771	9,243,439	4,701	45,771,213	71.56	18.31
市町村小口資金	43	129,210	315	965,831	95.53	0.39
市町制度計	43	129,210	315	965,831	95.53	0.39
合計	2,328	32,258,697	17,134	250,025,294	150.69	100.00

※金額は千円未満を四捨五入し、合計額の調整はしてありません。

(単位：千円・%)

保証債務残高				代位弁済					
当月末				当月中		当年度中			
件数	金額	前年比	構成比	件数	金額	件数	金額	前年比	構成比
3,014	14,323,127	81.22	1.04	8	70,135	41	238,666	86.77	2.60
296	2,209,656	77.56	0.16	0	0	9	111,392	618.32	1.21
487	2,610,344	85.46	0.19	1	6,028	7	42,537	66.26	0.46
1,003	1,675,775	95.88	0.12	1	1,140	7	11,098	58.37	0.12
4	31,809	95.23	0.00	0	0	0	0	0	0
1,163	9,496,841	79.55	0.69	6	50,934	33	332,900	128.93	3.62
686	5,775,429	124.11	0.42	1	3,993	6	25,670	35.10	0.28
14	82,152	61.33	0.01	0	0	0	0	0	0
217	3,904,286	251.50	0.28	0	0	0	0	0	0
11,129	188,614,202	89.81	13.68	6	106,096	41	549,770	278.26	5.98
48,512	575,861,740	91.19	41.77	24	233,001	189	1,940,235	218.74	21.12
2,747	35,183,818	312.61	2.55	1	6,434	13	129,093	∞	1.40
136	2,784,745	260.32	0.20	0	0	0	0	0	0
657	6,027,246	165.83	0.44	1	5,043	12	98,332	98.27	1.07
0	0	0	0	0	0	0	0	0	0
3,627	10,527,989	109.43	0.76	5	34,494	38	144,588	252.19	1.57
389	4,009,768	86.29	0.29	0	0	2	38,141	39.63	0.42
36	219,162	89.69	0.02	1	7,356	1	7,356	187.98	0.08
2	23,932	73.52	0.00	0	0	0	0	0	0
3	60,616	84.64	0.00	0	0	0	0	0	0
0	0	0	0	0	0	0	0	0	0
0	0	0	0	0	0	0	0	0	0
47	239,257	80.28	0.02	0	0	1	2,016	∞	0.02
125	479,186	68.89	0.03	0	0	0	0	0	0
8	78,494	72.92	0.01	0	0	0	0	0	0
53	521,473	86.38	0.04	0	0	0	0	0	0
0	0	0	0	0	0	0	0	0	0
0	0	0	0	0	0	0	0	0	0
8	71,370	71.00	0.01	0	0	0	0	0	0
120	3,540,074	297.74	0.26	0	0	0	0	0	0
37	236,204	85.00	0.02	0	0	0	0	0	0
74,520	868,588,696	94.52	63.01	55	524,652	400	3,671,793	176.88	39.96
1,886	3,266,337	91.79	0.24	1	1,590	9	19,433	86.10	0.21
1,886	3,266,337	91.79	0.24	1	1,590	9	19,433	86.10	0.21
120,866	1,378,517,489	99.89	100.00	119	1,089,794	870	9,188,881	133.71	100.00

市及び町制度別保証状況内訳一覧 (令和4年12月末現在)

制度名	保証承諾					
	当月中		当年度中			
	件数	金額	件数	金額	前年比	構成比
熱海市 経営改善資金	0	0	0	0	0	0
新事業チャレンジ支援	0	0	0	0	0	0
三島市 中小企業団体等近代化資金	0	0	0	0	0	0
富士市 中小企業経営活性化資金	0	0	0	0	0	0
静岡市 産業振興資金	19	57,700	127	547,080	81.62	42.74
中小企業高度化 (組合貸)	0	0	0	0	0	0
中小企業高度化 (組合員貸)	0	0	0	0	0	0
創業支援資金	0	0	6	19,400	308.52	1.52
災害対策資金	0	0	0	0	0	0
景気変動対策資金	0	0	0	0	0	0
事業承継支援資金	0	0	3	11,500	29.87	0.90
設備投資強化資金	3	27,600	16	94,820	59.56	7.41
桜えび不漁対策資金	0	0	0	0	0	0
焼津市 緊急経営対策特別資金	0	0	0	0	0	0
藤枝市 景気対策特別貸付金	0	0	0	0	0	0
浜松市 ビジネスサポート資金	8	61,800	25	304,700	91.35	23.81
短期資金	1	7,000	13	67,300	67.10	5.26
経営革新資金	0	0	0	0	0	0
創業サポート資金	5	18,200	28	166,900	196.65	13.04
地域産業活性化資金	0	0	0	0	0	0
市制度融資借換資金	0	0	0	0	0	0
企業立地促進資金	0	0	0	0	0	0
中小企業緊急経済対策特別資金	0	0	0	0	0	0
災害対策資金	0	0	0	0	0	0
中小企業経営支援 (浜北)	0	0	0	0	0	0
経営力強化資金	0	0	0	0	0	0
ステップアップ資金	0	0	0	0	0	0
事業承継資金	0	0	0	0	0	0
袋井市 中小企業景気対策特別資金	0	0	0	0	0	0
湖西市 景気対策特別資金	2	8,000	18	68,250	328.13	5.33
中小企業経営資金 (新居町)	0	0	0	0	0	0
合計	38	180,300	236	1,279,950	89.67	100.00

※金額は千円未満を四捨五入し、合計額の調整はしてありません。

(単位：千円・%)

保証債務残高				代位弁済					
当月末				当月中		当年度中			
件数	金額	前年比	構成比	件数	金額	件数	金額	前年比	構成比
1	2,756	100.00	0.03	0	0	0	0	0	0
0	0	0	0	0	0	0	0	0	0
1	5,439	99.77	0.06	0	0	0	0	0	0
2	8,200	64.22	0.10	0	0	0	0	0	0
1,277	3,513,713	78.13	41.72	1	2,180	7	24,641	62.26	32.49
0	0	0	0	0	0	0	0	0	0
0	0	0	0	0	0	0	0	0	0
49	88,581	89.18	1.05	0	0	0	0	0	0
22	66,725	82.66	0.79	0	0	2	2,582	∞	3.40
56	370,654	84.78	4.40	0	0	3	7,956	89.94	10.49
10	70,507	147.56	0.84	0	0	0	0	0	0
106	665,357	100.29	7.90	0	0	0	0	0	0
14	51,279	89.96	0.61	0	0	0	0	0	0
29	57,464	70.22	0.68	0	0	1	4,195	124.87	5.53
3	10,224	87.34	0.12	0	0	0	0	0	0
338	1,588,484	91.39	18.86	0	0	1	6,992	67.65	9.22
27	143,140	84.48	1.70	0	0	1	6,861	∞	9.05
1	6,831	99.82	0.08	0	0	0	0	0	0
172	624,554	113.40	7.41	0	0	1	712	∞	0.94
2	37,568	97.48	0.45	0	0	0	0	0	0
26	142,012	60.43	1.69	0	0	0	0	0	0
0	0	0	0	0	0	0	0	0	0
45	289,972	93.12	3.44	0	0	1	7,315	43.66	9.65
29	478,101	95.08	5.68	1	14,577	1	14,577	∞	19.22
0	0	0	0	0	0	0	0	0	0
0	0	0	0	0	0	0	0	0	0
1	536	26.48	0.01	0	0	0	0	0	0
1	18,096	∞	0.21	0	0	0	0	0	0
4	16,766	71.90	0.20	0	0	0	0	0	0
97	166,059	96.19	1.97	0	0	0	0	0	0
0	0	0	0	0	0	0	0	0	0
2,313	8,423,017	86.41	100.00	2	16,758	18	75,831	92.20	100.00

金融機関別保証状況1 (令和4年12月末現在)

金融機関名	保証承諾					
	当月中		当年度中			
	件数	金額	件数	金額	前年比	構成比
三菱UFJ銀行	0	0	6	136,967	27.14	0.05
三井住友銀行	1	50,000	2	58,000	48.62	0.02
みずほ銀行	0	0	3	37,206	95.40	0.01
りそな銀行	0	0	11	330,000	173.68	0.13
都市銀行 計	1	50,000	22	562,173	65.91	0.22
静岡銀行	662	14,166,815	5,058	123,597,853	239.13	49.43
スルガ銀行	29	430,425	244	2,444,194	79.95	0.98
清水銀行	167	2,900,107	886	14,076,845	124.40	5.63
静岡中央銀行	79	1,485,562	453	6,938,336	112.75	2.78
名古屋銀行	0	0	6	177,000	79.37	0.07
愛知銀行	0	0	10	290,900	265.90	0.12
中京銀行	0	0	8	195,000	116.77	0.08
横浜銀行	0	0	0	0	0	0
山梨中央銀行	0	0	0	0	0	0
地方銀行 計	937	18,982,909	6,665	147,720,128	203.16	59.08
三井住友信託銀行	0	0	0	0	0	0
みずほ信託銀行	0	0	0	0	0	0
信託銀行 計	0	0	0	0	0	0
あおぞら銀行	0	0	0	0	0	0
長期信用銀行 計	0	0	0	0	0	0

※金額は千円未満を四捨五入し、合計額の調整はしてありません。 ※代理貸付は委託金融機関に算入してあります。

(単位：千円・%)

保証債務残高				代位弁済					
当月末				当月中		当年度中			
件数	金額	前年比	構成比	件数	金額	件数	金額	前年比	構成比
154	2,484,039	74.82	0.18	0	0	0	0	0	0
102	1,580,761	82.20	0.11	1	12,028	3	46,481	∞	0.51
40	652,903	76.95	0.05	0	0	0	0	0	0
120	3,278,190	84.02	0.24	0	0	3	81,727	613.18	0.89
416	7,995,893	80.01	0.58	1	12,028	6	128,208	780.23	1.40
32,289	493,891,834	108.10	35.83	49	512,869	310	3,376,797	109.74	36.75
1,461	14,979,343	90.61	1.09	3	10,129	21	432,149	304.90	4.70
8,359	112,655,203	95.33	8.17	10	107,669	38	371,160	39.48	4.04
3,517	45,665,643	97.12	3.31	9	83,197	46	429,296	279.27	4.67
138	3,478,285	92.63	0.25	0	0	1	943	9.99	0.01
97	2,313,115	99.21	0.17	0	0	0	0	0	0
73	953,583	86.83	0.07	0	0	0	0	0	0
0	0	0	0	0	0	0	0	0	0
0	0	0	0	0	0	0	0	0	0
45,934	673,937,005	104.35	48.89	71	713,864	416	4,610,345	106.53	50.17
0	0	0	0	0	0	0	0	0	0
0	0	0	0	0	0	0	0	0	0
0	0	0	0	0	0	0	0	0	0
0	0	0	0	0	0	0	0	0	0
0	0	0	0	0	0	0	0	0	0

金融機関別保証状況2 (令和4年12月末現在)

金融機関名	保証承諾					
	当月中		当年度中			
	件数	金額	件数	金額	前年比	構成比
遠州信用金庫	72	724,110	580	7,044,156	142.23	2.82
浜松磐田信用金庫	341	2,897,865	2,622	23,595,399	104.27	9.44
島田掛川信用金庫	171	1,524,713	1,205	11,928,481	89.68	4.77
しずおか焼津信用金庫	249	2,586,783	1,907	18,551,682	98.63	7.42
静清信用金庫	150	1,319,327	1,110	10,613,655	110.22	4.25
富士信用金庫	53	761,190	449	5,222,526	122.74	2.09
富士宮信用金庫	60	513,050	438	3,634,034	89.12	1.45
沼津信用金庫	74	598,176	529	5,227,994	122.23	2.09
三島信用金庫	210	2,152,574	1,544	15,118,362	155.41	6.05
さがみ信用金庫	0	0	1	4,400	25.88	0.00
豊橋信用金庫	6	97,000	28	222,650	210.44	0.09
豊川信用金庫	0	0	1	7,000	70.00	0.00
蒲郡信用金庫	1	1,000	14	203,550	234.78	0.08
信金中央金庫	0	0	0	0	0	0
信用金庫 計	1,387	13,175,788	10,428	101,373,889	110.34	40.55
静岡県医師信用組合	0	0	0	0	0	0
横浜幸銀信用組合	0	0	0	0	0	0
豊橋商工信用組合	0	0	0	0	0	0
イオ信用組合	0	0	0	0	0	0
信用組合 計	0	0	0	0	0	0
商工組合中央金庫	1	40,000	7	318,784	255.06	0.13
国際協力銀行	0	0	0	0	0	0
日本政策投資銀行	0	0	0	0	0	0
政府系金融機関 計	1	40,000	7	318,784	255.06	0.13

※金額は千円未満を四捨五入し、合計額の調整はしてありません。 ※代理貸付は委託金融機関に算入してあります。

(単位：千円・%)

保証債務残高				代位弁済					
当月末				当月中		当年度中			
件数	金額	前年比	構成比	件数	金額	件数	金額	前年比	構成比
4,138	43,124,375	95.47	3.13	3	24,018	39	438,581	176.72	4.77
18,978	174,799,620	93.75	12.68	5	11,509	92	948,123	92.67	10.32
8,767	83,320,296	97.34	6.04	7	70,021	63	595,500	264.97	6.48
14,410	137,414,858	95.74	9.97	5	27,374	79	879,822	214.12	9.57
8,184	73,423,785	96.08	5.33	6	21,450	43	304,339	155.61	3.31
3,571	40,512,098	100.10	2.94	2	18,121	14	152,406	427.58	1.66
3,185	25,985,368	92.80	1.89	4	47,727	25	206,384	251.16	2.25
3,854	36,513,042	98.50	2.65	5	53,026	24	297,754	245.64	3.24
8,852	76,273,050	100.65	5.53	10	90,654	64	594,570	352.71	6.47
7	38,005	99.16	0.00	0	0	0	0	0	0
175	1,125,098	85.29	0.08	0	0	0	0	0	0
3	33,177	84.70	0.00	0	0	0	0	0	0
92	781,408	109.68	0.06	0	0	0	0	0	0
16	99,384	63.51	0.01	0	0	0	0	0	0
74,232	693,443,565	96.21	50.30	47	363,901	443	4,417,480	175.51	48.07
3	27,207	80.38	0.00	0	0	0	0	0	0
1	2,020	83.61	0.00	0	0	0	0	0	0
0	0	0	0	0	0	0	0	0	0
1	30,000	100.00	0.00	0	0	0	0	0	0
5	59,227	89.38	0.00	0	0	0	0	0	0
166	2,172,558	93.39	0.16	0	0	0	0	0	0
0	0	0	0	0	0	0	0	0	0
0	0	0	0	0	0	0	0	0	0
166	2,172,558	93.39	0.16	0	0	0	0	0	0

金融機関別保証状況3 (令和4年12月末現在)

金融機関名	保証承諾					
	当月中		当年度中			
	件数	金額	件数	金額	前年比	構成比
損害保険ジャパン株式会社	0	0	0	0	0	0
静岡県労働金庫	0	0	0	0	0	0
静岡県信用農業協同組合連合会	0	0	0	0	0	0
清水農業協同組合	0	0	0	0	0	0
静岡市農業協同組合	0	0	0	0	0	0
大井川農業協同組合	0	0	0	0	0	0
ハイナン農業協同組合	1	7,000	1	7,000	140.00	0.00
掛川市農業協同組合	0	0	0	0	0	0
遠州夢咲農業協同組合	0	0	0	0	0	0
遠州中央農業協同組合	0	0	0	0	0	0
とぴあ浜松農業協同組合	0	0	0	0	0	0
富士伊豆農業協同組合	1	3,000	7	19,320	69.00	0.01
東日本信用漁業協同組合連合会	0	0	4	24,000	9.38	0.01
整理回収機構	0	0	0	0	0	0
保険会社・協同組合等 計	2	10,000	12	50,320	15.77	0.02
合計	2,328	32,258,697	17,134	250,025,294	150.69	100.00

※金額は千円未満を四捨五入し、合計額の調整はしてありません。 ※代理貸付は委託金融機関に算入してあります。

(単位：千円・%)

保証債務残高				代位弁済					
当月末				当月中		当年度中			
件数	金額	前年比	構成比	件数	金額	件数	金額	前年比	構成比
0	0	0	0	0	0	0	0	0	0
0	0	0	0	0	0	0	0	0	0
3	124,080	95.45	0.01	0	0	0	0	0	0
0	0	0	0	0	0	0	0	0	0
0	0	0	0	0	0	0	0	0	0
0	0	0	0	0	0	0	0	0	0
9	68,403	85.16	0.00	0	0	0	0	0	0
3	4,370	60.38	0.00	0	0	0	0	0	0
0	0	0	0	0	0	0	0	0	0
1	5,500	91.97	0.00	0	0	0	0	0	0
3	39,300	87.66	0.00	0	0	0	0	0	0
59	208,526	90.33	0.02	0	0	1	1,094	∞	0.01
32	453,456	90.81	0.03	0	0	4	31,755	999.99	0.35
3	5,605	86.72	0.00	0	0	0	0	0	0
113	909,240	90.32	0.07	0	0	5	32,848	999.99	0.36
120,866	1,378,517,489	99.89	100.00	119	1,089,794	870	9,188,881	133.71	100.00

市及び町別保証状況 (令和4年12月末現在)

市町村名	保証承諾					
	当月中		当年度中			
	件数	金額	件数	金額	前年比	構成比
静岡市	493	6,693,567	3,473	48,489,540	138.30	19.39
浜松市	518	6,992,793	3,775	54,558,411	164.95	21.82
沼津市	140	2,320,457	1,048	16,829,255	164.27	6.73
熱海市	26	436,182	155	2,008,370	105.74	0.80
三島市	65	1,066,150	512	8,410,099	233.97	3.36
富士宮市	78	991,500	631	8,482,415	127.80	3.39
伊東市	54	865,835	345	4,099,287	127.15	1.64
島田市	47	796,614	397	5,956,021	111.79	2.38
富士市	176	3,211,944	1,207	20,689,631	160.40	8.28
磐田市	96	1,378,130	680	10,196,522	142.84	4.08
焼津市	84	1,294,905	689	11,040,521	135.78	4.42
掛川市	67	584,680	449	5,741,040	145.89	2.30
藤枝市	54	594,643	562	7,634,087	129.99	3.05
御殿場市	36	276,800	304	4,834,035	170.08	1.93
袋井市	64	610,196	357	3,972,026	125.43	1.59
下田市	23	455,000	124	1,936,810	174.17	0.77
裾野市	29	363,663	192	2,772,489	170.43	1.11
湖西市	29	352,360	228	2,591,556	151.98	1.04
伊豆市	26	294,920	204	3,278,263	231.74	1.31
御前崎市	28	271,800	191	2,428,460	132.56	0.97
菊川市	19	225,900	152	2,618,328	151.25	1.05
伊豆の国市	25	200,780	209	2,131,078	135.49	0.85
牧之原市	40	472,920	274	4,373,982	164.00	1.75
賀茂郡 東伊豆町	9	123,000	87	1,102,240	179.34	0.44
賀茂郡 河津町	6	71,714	36	581,584	382.27	0.23
賀茂郡 南伊豆町	5	23,500	36	379,500	98.80	0.15
賀茂郡 松崎町	2	12,000	30	211,390	154.98	0.08
賀茂郡 西伊豆町	3	48,000	50	486,875	82.05	0.19
田方郡 函南町	21	302,300	147	2,318,964	192.71	0.93
駿東郡 清水町	17	203,100	149	2,659,795	211.67	1.06
駿東郡 長泉町	12	115,000	129	1,728,831	137.46	0.69
駿東郡 小山町	6	90,964	50	671,140	247.20	0.27
榛原郡 吉田町	17	302,680	149	2,895,586	136.39	1.16
榛原郡 川根本町	3	16,500	44	566,293	148.57	0.23
周智郡 森町	10	198,200	69	1,350,870	162.44	0.54
静岡県外	0	0	0	0	0	0
合計	2,328	32,258,697	17,134	250,025,294	150.69	100.00

※金額は千円未満を四捨五入し、合計額の調整はしてありません。

(単位：千円・%)

保証債務残高				代位弁済					
当月末				当月中		当年度中			
件数	金額	前年比	構成比	件数	金額	件数	金額	前年比	構成比
25,712	284,093,654	98.37	20.61	19	159,189	145	1,446,967	143.75	15.75
26,245	294,969,285	98.02	21.40	14	117,970	187	2,137,447	89.34	23.26
7,192	91,361,147	102.81	6.63	8	43,005	59	800,503	92.45	8.71
1,173	14,156,644	96.75	1.03	1	4,954	16	197,917	999.99	2.15
3,001	34,888,458	104.22	2.53	0	0	10	75,643	23.06	0.82
4,343	47,528,097	100.36	3.45	8	47,396	24	143,524	191.13	1.56
2,531	26,139,724	103.68	1.90	0	0	14	76,005	162.38	0.83
3,068	33,663,895	99.48	2.44	2	4,051	16	125,572	269.54	1.37
9,115	119,510,402	102.04	8.67	23	226,437	93	865,072	843.58	9.41
4,751	56,722,318	99.63	4.11	4	13,998	40	387,656	124.45	4.22
5,318	61,043,537	97.42	4.43	11	56,250	78	1,051,169	332.28	11.44
3,042	33,892,236	99.66	2.46	2	2,647	37	324,896	134.95	3.54
4,288	43,581,016	100.09	3.16	0	0	9	47,675	44.27	0.52
1,883	23,800,294	103.70	1.73	0	0	4	118,292	50.07	1.29
2,335	24,372,643	100.46	1.77	2	15,205	10	76,023	78.44	0.83
731	8,952,574	107.24	0.65	0	0	6	9,110	54.58	0.10
1,170	13,072,058	103.51	0.95	1	1,802	1	1,802	7.38	0.02
1,586	16,645,557	96.74	1.21	0	0	12	63,712	182.52	0.69
1,086	11,820,812	104.14	0.86	0	0	12	153,826	999.99	1.67
1,187	12,509,472	100.07	0.91	0	0	0	0	0	0
1,222	13,614,454	106.96	0.99	0	0	0	0	0	0
1,285	12,751,845	97.79	0.93	1	16,739	28	119,526	999.99	1.30
1,929	21,808,607	102.50	1.58	10	124,438	13	163,835	999.99	1.78
463	5,912,457	100.82	0.43	7	75,516	7	75,516	134.30	0.82
241	2,218,734	101.58	0.16	0	0	9	75,137	558.94	0.82
259	2,340,749	95.74	0.17	0	0	0	0	0	0
204	1,780,454	95.05	0.13	0	0	4	32,970	∞	0.36
319	3,928,698	93.82	0.28	0	0	7	139,526	999.99	1.52
964	10,436,201	101.28	0.76	4	140,300	15	340,184	74.90	3.70
1,019	12,823,395	102.57	0.93	2	39,897	3	42,555	421.73	0.46
867	10,516,588	105.69	0.76	0	0	2	20,720	582.30	0.23
343	4,609,149	102.39	0.33	0	0	0	0	0	0
1,233	14,541,051	102.68	1.05	0	0	9	76,102	226.88	0.83
221	2,074,765	98.64	0.15	0	0	0	0	0	0
540	6,436,517	103.57	0.47	0	0	0	0	0	0
0	0	0	0	0	0	0	0	0	0
120,866	1,378,517,489	99.89	100.00	119	1,089,794	870	9,188,881	133.71	100.00

創業から経営改善、事業再生、事業承継まで 企業のライフステージに応じたニーズにお応えします

本店 ●静岡市 ●島田市 ●焼津市 ●藤枝市 ●牧之原市 ●吉田町 ●川根本町

〒420-8710 静岡市葵区追手町5-4
アーバンネット静岡追手町ビル4・5・6階

〈事業所専用郵便番号〉※郵便番号と宛名だけで郵便物が届きます。



5階 営業部

■保証第一課・第二課 ■保証事務課
TEL.054-252-2121 FAX.054-254-9640

経営支援部

■経営支援統括課 ■企業支援課(中部担当)
TEL.054-252-2133 FAX.054-252-2130
■中部総合相談センター
フリーダイヤル 0120-783-507

債権管理部

■管理統括課 ■管理第一課・第二課
TEL.054-252-2122 FAX.054-254-5328
■調整課 ■代位弁済課
TEL.054-252-2126 FAX.054-252-2130

4階 監査部

TEL.054-252-2125 FAX.054-253-0257

コンプライアンス室

TEL.054-252-2127 FAX.054-253-0257

6階 総務部

TEL.054-252-2120 FAX.054-253-0257

経営企画部

TEL.054-252-2124 FAX.054-253-0257

浜松支店 ●浜松市 ●磐田市 ●掛川市 ●袋井市 ●湖西市 ●御前崎市 ●菊川市 ●森町

〒430-8666 浜松市中区田町330-5 遠鉄田町ビル6階

〈事業所専用郵便番号〉※郵便番号と宛名だけで郵便物が届きます。



6階

■保証第一課・第二課 ■保証事務課
TEL.053-458-1212 FAX.053-454-9299
■企業支援課(西部担当)
TEL.053-451-3570 FAX.053-451-3580
■西部総合相談センター
フリーダイヤル 0120-783-508

沼津支店 ●沼津市 ●熱海市 ●三島市 ●富士市 ●富士宮市 ●伊東市 ●御殿場市 ●下田市 ●裾野市 ●伊豆市 ●伊豆の国市 ●東伊豆町 ●河津町 ●南伊豆町 ●松崎町 ●西伊豆町 ●函南町 ●清水町 ●長泉町 ●小山町

〒410-8691 沼津市米山町6-5 沼津商工会議所会館3階

〈事業所専用郵便番号〉※郵便番号と宛名だけで郵便物が届きます。



3階

■保証第一課・第二課 ■保証事務課
TEL.055-926-0100 FAX.055-926-0115
■企業支援課(東部担当)
TEL.055-926-5200 FAX.055-926-3115
■東部総合相談センター
フリーダイヤル 0120-783-509

<https://www.cgc-shizuoka.or.jp>

静岡 保証

検索

Web
相談



ホームページで
Web相談受付中!



友だち追加は
こちらから!
または ID検索 ▶ @cgc-shizuoka



SUSTAINABLE DEVELOPMENT GOALS

SDGsとは、国連で採択された「持続可能な開発目標」の略称。環境やジェンダー平等など世界が統一して取り組むべき目標です。静岡県信用保証協会はSDGsの推進を支援しています。



FSC® 認証紙を使用しています。

この紙は適切に管理されたFSC® 認証林、再生資源及びその他の管理された供給源からの原材料で作られています。