

保証月報

2022 11 月号



龍潭寺 (浜松市)



SHIZUOKA GUARANTEE

静岡県信用保証協会

保証月報 2022年 11月号

今月の保証 (令和4年10月分)	1
保証協会からのお知らせ	4
●無料経営相談を毎日実施中	
統計資料 (令和4年10月分)	5

表紙写真

龍潭寺 (浜松市)

井伊家40代の祖霊を祀る菩提寺、「龍潭寺」。戦国時代、徳川家康の家臣として活躍し、江戸幕府樹立を支えた徳川家臣“四天王”のひとり井伊直政や、井伊谷城の女城主となって活躍した井伊直虎も、先祖や子孫とともにここに祀られています。

国の指定文化財名勝記念物に指定され、東海一の名園ともいわれる小堀遠州作の美しい庭園は必見です。

(写真提供：浜松・浜名湖ツーリズムビューロー)

今月の保証

令和4年10月分

保証承諾

178億円

前年同月比 120.1%

保証債務残高

1兆3,809億円

前年同月比 99.5%

代位弁済

14億円

前年同月比 262.3%

- 当月中の保証状況は、保証申込1,965件、255億6千万円と、前年同月比で件数109.7%、金額130.7%となりました。保証承諾は1,510件、178億2千万円と、前年同月比で件数99.6%、金額120.1%となりました。
- 当月末の保証債務残高は120,903件、1兆3,809億円と、前年同月比で件数99.0%、金額99.5%となり、金額は前期末残高より151億円の増加となりました。
- 当月中の代位弁済は、33企業、104件、14億4千万円と、前年同月比で件数140.5%、金額262.3%となりました。前年同月に比べ、件数は30件の増加、金額は8億9千万円の増加となりました。

▶ 業務概況

(単位：千円・%)

	当月中				当月末			
	件数	金額	前年同月比		件数	金額	前年同月比	
			件数	金額			件数	金額
保証申込	1,965	25,555,223	109.7	130.7	15,485	261,024,624	134.6	217.0
保証承諾	1,510	17,816,018	99.6	120.1	12,975	193,838,723	109.3	157.3
保証債務残高	—	—	—	—	120,903	1,380,903,649	99.0	99.5
代位弁済	104	1,437,495	140.5	262.3	628	6,799,621	104.3	125.2

令和4年度保証推移

(単位：千円・%)

月別	保証承諾 (累計)						保証債務残高					
	令和3年度			令和4年度			令和3年度			令和4年度		
	件数	金額	前年比	件数	金額	前年比	件数	金額	前年比	件数	金額	前年比
4	2,794	35,272,430	26.7	1,696	32,413,868	91.9	125,230	1,425,616,628	190.7	121,026	1,365,281,888	95.8
5	3,991	47,459,399	15.6	3,594	66,862,256	140.9	124,820	1,421,749,144	160.0	120,957	1,374,809,928	96.7
6	5,518	62,091,144	13.0	5,624	100,395,129	161.7	124,048	1,414,542,590	135.9	120,888	1,381,310,991	97.7
7	6,923	76,264,743	12.2	7,364	123,856,330	162.4	123,277	1,406,350,171	120.7	120,868	1,384,524,418	98.4
8	8,559	91,873,384	13.4	9,323	149,281,122	162.5	122,800	1,398,465,463	113.7	120,859	1,383,972,281	99.0
9	10,354	108,359,999	14.8	11,465	176,022,705	162.4	122,286	1,392,632,776	110.6	120,864	1,384,127,336	99.4
10	11,870	123,199,199	16.0	12,975	193,838,723	157.3	122,107	1,387,245,392	108.5	120,903	1,380,903,649	99.5
11	13,547	141,510,550	17.4				121,915	1,381,716,497	107.1			
12	15,787	165,917,693	19.1				121,711	1,379,971,163	104.8			
1	17,066	179,079,696	19.9				121,545	1,374,095,610	103.6			
2	18,677	196,239,763	20.2				121,366	1,369,004,730	101.4			
3	21,067	222,848,631	20.4				121,010	1,365,805,576	97.9			

本支店別業務概況 (10月末)

(単位：千円・%)

保証承諾	当月中				当年度中			
	件数	金額	構成比	前年比	件数	金額	構成比	前年比
本店	489	5,137,834	28.8	101.0	4,152	61,711,981	31.8	144.6
浜松支店	512	6,168,429	34.6	111.5	4,468	65,154,517	33.6	160.1
沼津支店	509	6,509,755	36.5	154.2	4,355	66,972,225	34.6	168.2
合計	1,510	17,816,018	100.0	120.1	12,975	193,838,723	100.0	157.3

保証債務残高	当月末			
	件数	金額	構成比	前年比
本店	41,682	461,617,330	33.4	98.6
浜松支店	40,910	460,825,800	33.4	98.2
沼津支店	38,311	458,460,519	33.2	101.9
合計	120,903	1,380,903,649	100.0	99.5

代位弁済	当月中				当年度中			
	件数	金額	構成比	前年比	件数	金額	構成比	前年比
本店	33	295,089	20.5	134.8	191	2,261,002	33.3	179.6
浜松支店	26	517,978	36.0	167.9	237	2,580,498	38.0	120.4
沼津支店	45	624,429	43.4	3019.8	200	1,958,121	28.8	96.4
合計	104	1,437,495	100.0	262.3	628	6,799,621	100.0	125.2

月中保証承諾

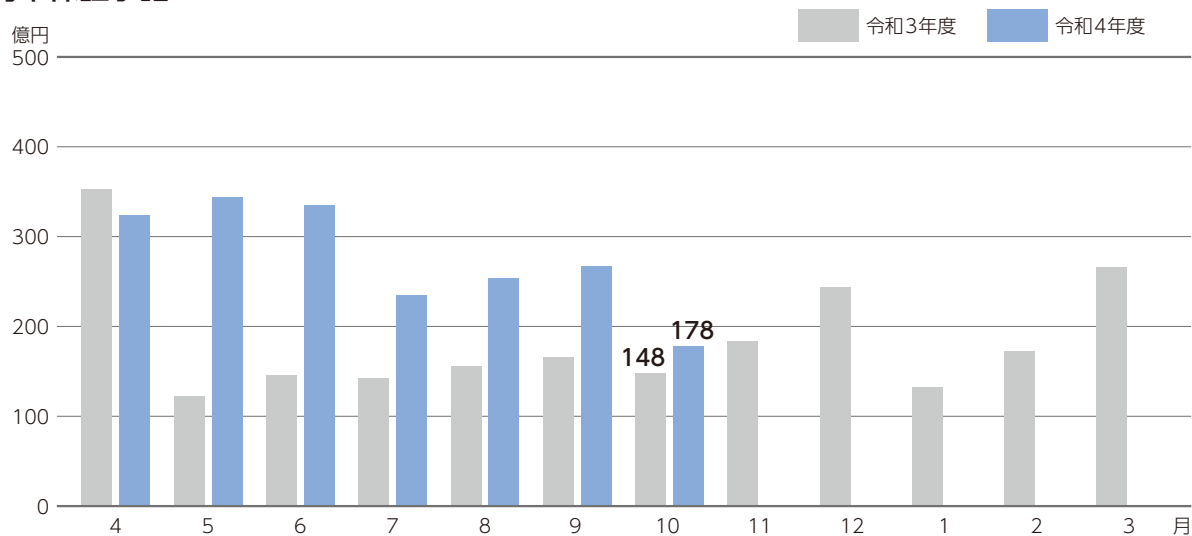

月末保証債務残高

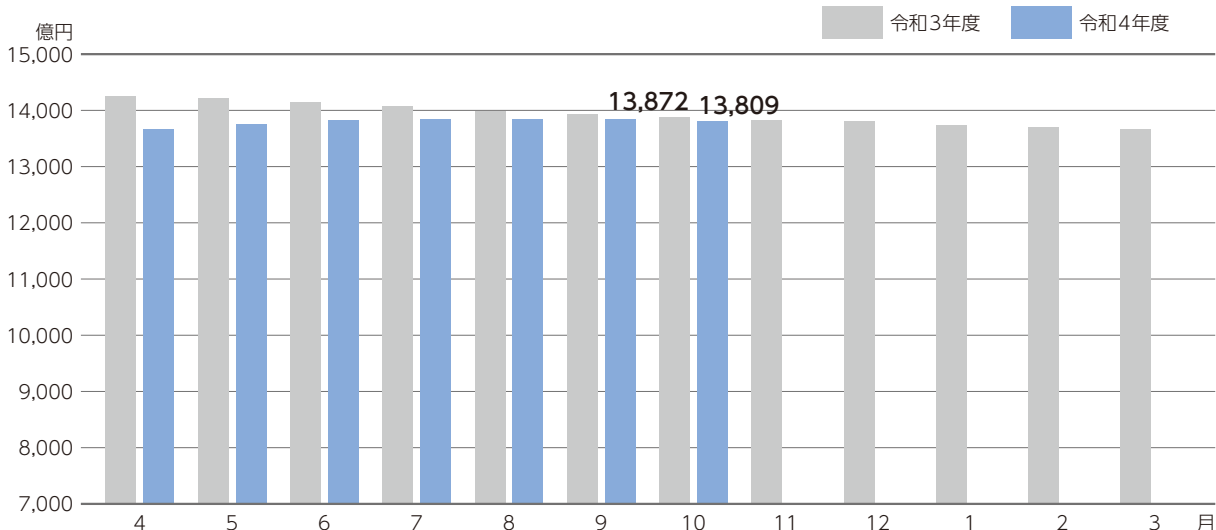

月中代位弁済

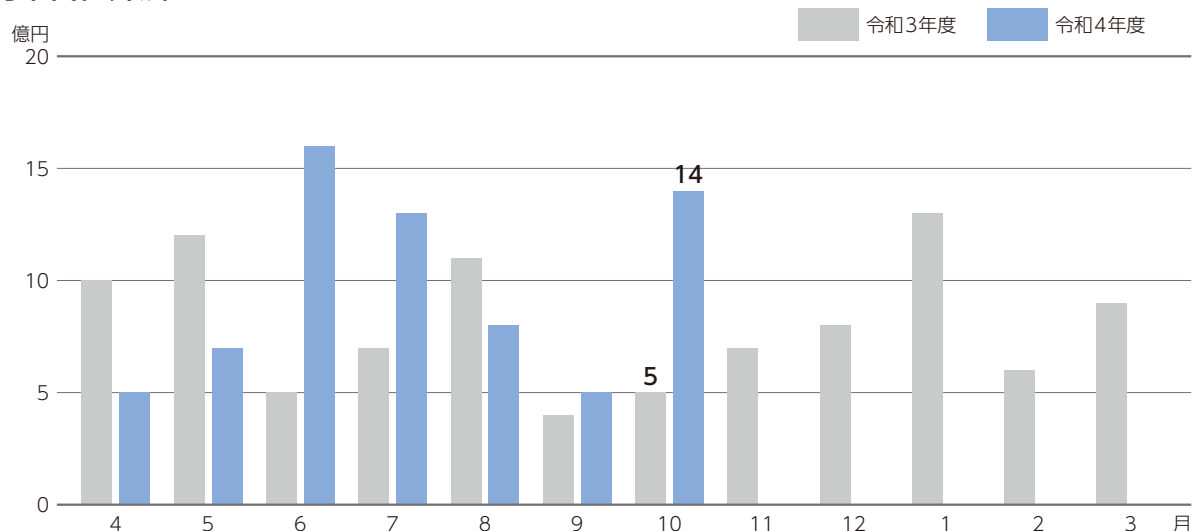



保証協会からの
お知らせ

無料経営相談を毎日実施中

概要

当協会では、中小企業者様のお悩みを解決するため無料経営相談を毎日実施しています。特に、**毎週木曜日は受付時間を19時まで延長**してご相談にお応えします。

ご相談には、中小企業診断士の資格を有する職員や経験豊富な職員がお応えしますので、お気軽にご相談ください。

12月～1月の相談時間延長日

12月 1日・8日・15日・22日

1月 12日・19日・26日

相談内容

創業、資金繰り、経営改善、事業承継等の経営に関するご相談にお応えします。

(相談時は、決算書、事業計画、会社概要などの資料をご持参ください。)

開催場所 お問い合わせ先

当協会の3つの営業店にて窓口を開設しています。
まずはお気軽にお問い合わせ、ご予約ください。

中部総合相談センター

フリーダイヤル

0120-783-507 または **054-252-2133**

〒420-8710 静岡市葵区追手町5-4 アーバンネット静岡追手町ビル5階

西部総合相談センター

フリーダイヤル

0120-783-508 または **053-451-3570**

〒430-8666 浜松市中区田町330-5 遠鉄田町ビル6階

東部総合相談センター

フリーダイヤル

0120-783-509 または **055-926-5200**

〒410-8691 沼津市米山町6-5 沼津商工会議所会館3階

業務概況(総括) (令和4年10月末現在)

(単位：千円)

当月中			項目	当月末		
件数	金額	前年比		件数	金額	前年比
—	—	—	保証申込 期首繰越	333	4,405,694	11.43
1,965	25,555,223	130.66	保証申込 本年度中	15,485	261,024,624	217.04
0	0	0	拒 絶	0	0	0
331	4,520,825	178.27	申 込 取 消	2,352	39,332,200	202.71
—	1,339,347	120.75	査 定 減 額	—	24,797,337	234.84
—	—	—	調 査 中	491	7,462,058	131.82
—	—	—	保証承諾 期首繰越	122,284	1,380,626,701	94.35
1,510	17,816,018	120.06	保証承諾 本年度中	12,975	193,838,723	157.34
66	1,089,647	324.88	保 証 後 取 消	497	11,020,625	368.30
1,631	23,558,602	118.09	償 還	12,199	162,310,151	89.82
104	1,433,781	263.21	代 位 弁 済	628	6,774,664	125.32
—	—	—	貸 付 未 実 行	1,032	13,456,335	132.92
—	—	—	保 証 債 務 残 高	120,903	1,380,903,649	99.54
—	—	—	代位弁済 期首繰越	1,002	2,661,221	78.00
104	1,433,781	263.21	代位弁済 元金	628	6,774,664	125.32
0	3,714	110.60	代位弁済 利息	0	24,957	90.77
104	1,437,495	262.28	代位弁済 総額	628	6,799,621	125.15
12	124,608	507.86	回 収	65	450,534	104.55
6	207,378	∞	償 却	6	207,378	184.49
—	—	—	求 償 権 現 在 残 高	1,559	8,802,930	106.04

※償却項目には求償権放棄をしたものも計上しています。

業種別保証状況 (令和4年10月末現在)

業種名	保証承諾					
	当月中		当年度中			
	件数	金額	件数	金額	前年比	構成比
食料品工業	39	802,600	401	10,347,199	179.08	5.34
繊維品工業	3	33,000	59	1,016,350	164.48	0.52
木材・木製品工業	6	31,210	74	1,763,480	222.00	0.91
家具・建具工業	16	140,530	117	1,440,120	134.29	0.74
紙工業	10	237,802	94	2,501,595	199.87	1.29
印刷製本業	11	157,400	88	1,422,801	127.56	0.73
化学工業	0	0	19	445,290	136.76	0.23
石油・石炭製品工業	0	0	0	0	0	0
ゴム・プラスチック工業	19	199,918	173	4,706,050	189.25	2.43
ゴム製品製造業	4	37,000	14	343,942	85.19	0.18
皮革工業	1	3,000	2	8,000	53.33	0.00
窯業	0	0	67	1,392,600	162.10	0.72
機械工業	50	1,033,575	417	9,293,300	176.03	4.79
電気機器工業	14	279,600	130	2,440,500	167.40	1.26
車両工業	26	565,722	278	8,280,207	259.68	4.27
船舶工業	1	1,900	8	125,900	161.41	0.06
金属工業	49	977,321	414	8,763,950	223.17	4.52
ソフトウェア業	7	54,200	63	957,199	172.58	0.49
情報処理サービス業	1	10,000	2	15,000	25.82	0.01
その他の工業	61	435,350	434	3,654,269	139.69	1.89
製造業計	318	5,000,128	2,854	58,917,752	184.78	30.40
鉱業	1	7,000	7	103,000	54.90	0.05
建設業	514	5,332,802	4,003	49,225,040	146.00	25.39
卸売業	112	1,500,714	1,147	23,915,823	176.78	12.34
小売業	194	1,954,510	1,644	18,806,145	129.46	9.70
飲食店	78	376,217	517	3,371,568	73.79	1.74
不動産業	24	480,170	260	3,770,586	180.19	1.95
運送倉庫業	41	1,017,150	437	10,285,521	168.91	5.31
サービス業	216	2,099,189	2,037	24,798,900	153.68	12.79
その他の産業	12	48,138	69	644,388	137.68	0.33
製造業以外計	1,192	12,815,890	10,121	134,920,971	147.76	69.60
合計	1,510	17,816,018	12,975	193,838,723	157.34	100.00

※金額は千円未満を四捨五入し、合計額の調整はしてありません。

(単位：千円・%)

保証債務残高				代位弁済					
当月末				当月中		当年度中			
件数	金額	前年比	構成比	件数	金額	件数	金額	前年比	構成比
3,741	62,364,120	101.07	4.52	6	245,012	26	665,530	103.50	9.79
634	7,881,821	100.55	0.57	0	0	1	8,433	5.99	0.12
713	10,445,224	103.50	0.76	5	93,401	5	93,401	96.66	1.37
970	10,361,220	98.41	0.75	0	0	6	36,727	205.28	0.54
796	15,682,825	102.84	1.14	0	0	0	0	0	0
1,071	12,979,747	98.46	0.94	0	0	3	9,661	61.31	0.14
150	2,918,396	100.03	0.21	0	0	0	0	0	0
10	206,137	75.59	0.01	0	0	0	0	0	0
1,594	28,153,899	104.33	2.04	5	32,743	17	86,929	∞	1.28
168	2,394,362	96.02	0.17	0	0	2	9,492	26.25	0.14
28	260,125	84.49	0.02	0	0	0	0	0	0
498	7,898,032	99.84	0.57	0	0	0	0	0	0
4,473	73,966,110	99.03	5.36	0	0	3	21,438	6.35	0.32
1,312	19,877,503	101.06	1.44	0	0	5	15,933	49.37	0.23
2,654	50,697,319	101.88	3.67	5	32,680	29	310,245	193.48	4.56
96	1,027,888	106.18	0.07	0	0	0	0	0	0
3,896	59,091,717	99.00	4.28	8	386,850	27	633,116	421.41	9.31
612	6,961,516	96.70	0.50	0	0	0	0	0	0
40	244,448	88.72	0.02	0	0	0	0	0	0
3,802	28,253,800	96.50	2.05	2	11,672	15	51,829	331.29	0.76
27,258	401,666,212	100.16	29.09	31	802,358	139	1,942,734	108.29	28.57
92	1,911,978	101.36	0.14	0	0	0	0	0	0
32,298	326,653,368	99.25	23.66	27	355,863	131	1,326,738	161.72	19.51
10,876	165,008,839	99.70	11.95	8	70,532	81	1,053,153	149.41	15.49
15,039	147,437,780	98.06	10.68	26	113,218	130	1,274,131	413.47	18.74
8,014	51,322,231	94.33	3.72	7	37,586	35	181,329	20.89	2.67
2,768	27,880,124	102.26	2.02	0	0	4	27,232	11.71	0.40
3,795	65,185,553	101.07	4.72	0	0	39	489,174	999.99	7.19
19,682	186,943,916	100.72	13.54	5	57,938	68	503,888	75.07	7.41
1,081	6,893,648	90.94	0.50	0	0	1	1,241	∞	0.02
93,645	979,237,437	99.29	70.91	73	635,137	489	4,856,887	133.46	71.43
120,903	1,380,903,649	99.54	100.00	104	1,437,495	628	6,799,621	125.15	100.00

制度別保証状況1 (令和4年10月末現在)

制度名	保証承諾					
	当月中		当年度中			
	件数	金額	件数	金額	前年比	構成比
普通保証	149	1,994,756	1,083	13,288,180	81.64	6.86
無担保当座貸越根保証制度	383	3,624,500	2,958	26,803,100	94.47	13.83
当座貸越5000保証制度	34	1,260,400	360	10,867,400	107.67	5.61
カードローン2000保証制度	69	471,200	546	4,108,200	107.79	2.12
当座貸越借換保証	3	125,600	46	1,853,240	71.87	0.96
カードローン借換保証	3	60,000	21	348,212	71.37	0.18
長期経営資金保証制度	0	0	0	0	0	0
特別小口保証制度	0	0	5	8,500	116.44	0.00
小口零細企業保証制度	13	49,500	158	477,590	104.73	0.25
創業・創業等関連保証	3	10,000	41	182,140	144.29	0.09
経営安定関連保証(緊急保証を含む)	2	10,000	6	68,338	99.94	0.04
経営安定関連保証(コロナ4・5号)	0	0	13	308,651	29.40	0.16
危機関連保証	0	0	0	0	0	0
伴走支援型特別保証制度	53	1,468,175	321	6,947,189	162.24	3.58
東日本大震災復興緊急保証	0	0	0	0	0	0
中小企業金融安定化特別保証	0	0	0	0	0	0
流動資産担保融資保証制度	1	52,000	6	301,600	111.87	0.16
中小企業特定社債保証制度	0	0	2	160,000	57.14	0.08
経営革新関連保証	0	0	0	0	0	0
経営改善サポート保証	0	0	0	0	0	0
経営改善サポート保証(感染症対応)	3	99,672	24	483,488	75.90	0.25
メンバーズ保証制度	0	0	0	0	0	0
ダッシュ保証制度	0	0	6	47,500	54.88	0.02
スーパーとくせん保証制度	0	0	3	90,000	300.00	0.05
コラボしずおか保証制度	0	0	1	40,000	26.67	0.02
経営環境支援資金保証制度	0	0	0	0	0	0
エネルギー関連保証制度	0	0	3	30,000	15.08	0.02
経営力強化保証制度	0	0	0	0	0	0
財務要件型無保証人保証	0	0	0	0	0	0
条件変更改善型借換保証	0	0	0	0	0	0
協調支援保証制度	0	0	0	0	0	0
継続サポート保証制度	3	19,000	37	629,146	48.55	0.32
税理士連携短期継続保証制度	0	0	6	67,000	50.19	0.03
事業承継関連保証制度	0	0	0	0	0	0
事業承継特別保証	0	0	2	78,000	∞	0.04
山静神観光連携保証	0	0	0	0	0	0
事業性評価融資保証	1	50,000	1	50,000	59.52	0.03
しずおかみらい応援保証	0	0	0	0	0	0
ベーシック保証制度	23	91,750	146	619,090	69.80	0.32
SDGs支援保証制度	289	4,177,440	3,586	95,385,071	∞	49.21
その他協会保証制度	2	9,400	26	550,992	103.29	0.28
協会制度計	1,034	13,573,393	9,407	163,792,627	225.46	84.50

※金額は千円未満を四捨五入し、合計額の調整はしてありません。

(単位：千円・%)

保証債務残高				代位弁済					
当月末				当月中		当年度中			
件数	金額	前年比	構成比	件数	金額	件数	金額	前年比	構成比
13,289	99,152,746	80.15	7.18	19	155,596	117	1,115,392	79.06	16.40
13,918	125,610,340	93.49	9.10	11	82,014	64	611,301	117.65	8.99
1,690	48,408,841	90.77	3.51	2	95,525	12	511,717	228.40	7.53
2,235	15,753,222	87.24	1.14	2	24,109	14	103,554	86.24	1.52
130	4,661,726	86.05	0.34	1	50,289	2	60,297	120.57	0.89
85	985,785	92.75	0.07	0	0	1	10,022	24.99	0.15
59	1,316,643	87.63	0.10	0	0	0	0	0	0
20	28,321	102.37	0.00	0	0	0	0	0	0
1,317	2,217,180	94.24	0.16	0	0	1	2,264	35.54	0.03
419	1,091,483	98.85	0.08	1	133	4	2,166	15.58	0.03
2,746	39,454,115	85.43	2.86	5	88,826	73	928,065	105.33	13.65
313	7,618,291	100.76	0.55	2	137,871	4	174,977	999.99	2.57
143	4,334,809	89.99	0.31	0	0	2	27,605	∞	0.41
907	18,773,845	521.62	1.36	0	0	3	49,831	∞	0.73
366	7,937,365	89.02	0.57	0	0	7	130,632	65.79	1.92
150	1,888,369	81.15	0.14	2	41,739	3	66,971	224.73	0.98
19	743,498	90.43	0.05	0	0	1	63,843	∞	0.94
24	1,371,440	127.00	0.10	0	0	0	0	0	0
28	424,065	87.02	0.03	0	0	0	0	0	0
452	12,062,172	87.67	0.87	0	0	0	0	0	0
84	1,957,453	364.50	0.14	0	0	0	0	0	0
104	206,806	79.36	0.01	0	0	1	1,452	17.32	0.02
119	597,241	82.30	0.04	0	0	0	0	0	0
128	1,063,432	69.34	0.08	0	0	0	0	0	0
81	1,407,251	79.89	0.10	0	0	0	0	0	0
361	1,864,665	80.65	0.14	0	0	7	26,405	41.25	0.39
361	2,677,746	81.47	0.19	0	0	0	0	0	0
24	272,730	75.11	0.02	0	0	0	0	0	0
4	15,320	16.41	0.00	0	0	0	0	0	0
35	746,635	90.96	0.05	0	0	0	0	0	0
31	175,668	61.64	0.01	0	0	1	7,386	∞	0.11
86	1,529,894	76.28	0.11	1	78,700	1	78,700	∞	1.16
18	231,500	66.62	0.02	1	10,046	1	10,046	∞	0.15
2	7,254	86.54	0.00	0	0	0	0	0	0
10	337,787	119.85	0.02	0	0	0	0	0	0
5	42,565	51.29	0.00	0	0	0	0	0	0
94	2,005,662	83.75	0.15	0	0	1	16,022	∞	0.24
629	1,951,045	62.92	0.14	1	2,396	3	9,688	∞	0.14
478	1,777,503	262.61	0.13	0	0	1	2,340	∞	0.03
3,054	79,206,490	∞	5.74	0	0	0	0	0	0
582	9,913,932	89.53	0.72	1	38,150	7	68,087	65.45	1.00
44,600	501,822,833	108.52	36.34	49	805,392	331	4,078,766	109.84	59.99

制度別保証状況2 (令和4年10月末現在)

制度名	保証承諾					
	当月中		当年度中			
	件数	金額	件数	金額	前年比	構成比
経営改善資金	15	86,970	183	1,242,470	113.72	0.64
経営改善資金借換	2	10,000	11	142,936	131.19	0.07
短期経営改善	56	320,050	422	2,343,330	89.19	1.21
小口零細企業貸付	16	65,760	131	364,780	87.59	0.19
経営安定／連鎖倒産防止	0	0	0	0	0	0
経営安定／経済変動対策(5号)	0	0	3	14,000	42.42	0.01
経営安定／経済変動対策(普通)	3	18,000	9	84,000	840.00	0.04
経営安定／経済変動対策(その他)	0	0	0	0	0	0
経営安定／経済変動対策(コロナ)	7	146,000	70	1,195,700	710.46	0.62
経営安定／経済変動対策(コロナ4・5号、危機)	90	522,050	897	6,093,168	73.52	3.14
経営安定／国連携(コロナ4・5号、危機)	0	0	0	0	0	0
経営安定／伴走支援(コロナ4・5号、危機)	141	1,959,737	964	12,844,634	192.33	6.63
経営安定／再生企業支援(通常、コロナ)	6	97,935	28	479,264	129.29	0.25
中小企業災害対策資金	43	406,920	43	406,920	233.13	0.21
組織強化資金	0	0	0	0	0	0
開業パワーアップ支援	49	138,970	490	1,931,256	99.30	1.00
新事業展開支援／経営革新	6	15,890	21	189,760	59.99	0.10
新事業展開支援／新分野貸付	1	5,000	2	25,000	159.24	0.01
新事業展開支援／少子化対策	0	0	0	0	0	0
新事業展開支援／その他	0	0	0	0	0	0
災害防止対策資金	0	0	0	0	0	0
防災・減災強化資金	0	0	0	0	0	0
新工ネ・省工ネ資金(脱炭素支援資金)	0	0	0	0	0	0
新工ネ・省工ネ資金特別(脱炭素支援資金特別)	0	0	5	15,800	37.28	0.01
成長産業分野支援	0	0	0	0	0	0
クラスター産業分野支援	0	0	3	67,500	270.00	0.03
地震リスク分散資金	0	0	0	0	0	0
ふじのくにフロンティア推進貸付	0	0	0	0	0	0
経営力強化資金	0	0	0	0	0	0
事業承継支援資金	10	360,598	48	1,871,297	467.74	0.97
その他県制度	0	0	0	0	0	0
県制度計	445	4,153,880	3,330	29,311,815	58.89	15.12
市町村小口資金	31	88,745	238	734,281	94.72	0.38
市町制度計	31	88,745	238	734,281	94.72	0.38
合計	1,510	17,816,018	12,975	193,838,723	157.34	100.00

※金額は千円未満を四捨五入し、合計額の調整はしてありません。

(単位：千円・%)

保証債務残高				代位弁済					
当月末				当月中		当年度中			
件数	金額	前年比	構成比	件数	金額	件数	金額	前年比	構成比
3,167	14,905,868	80.92	1.08	1	9,057	25	116,395	53.12	1.71
304	2,336,538	80.55	0.17	2	27,818	8	101,062	728.01	1.49
490	2,635,192	86.75	0.19	2	11,439	3	18,441	29.00	0.27
1,027	1,656,124	92.04	0.12	2	1,549	6	9,958	134.56	0.15
4	31,809	93.72	0.00	0	0	0	0	0	0
1,246	9,908,176	79.47	0.72	7	57,912	24	225,554	106.93	3.32
622	3,972,194	81.34	0.29	0	0	4	19,263	30.60	0.28
15	84,252	61.56	0.01	0	0	0	0	0	0
180	3,111,161	243.78	0.23	0	0	0	0	0	0
11,026	194,037,011	92.65	14.05	4	139,564	31	436,126	464.42	6.41
48,866	586,581,180	91.79	42.48	29	340,431	139	1,460,494	183.14	21.48
2,469	31,075,608	579.47	2.25	2	6,901	11	91,572	∞	1.35
119	2,357,257	225.95	0.17	0	0	0	0	0	0
405	3,187,684	84.11	0.23	1	1,862	10	89,003	111.39	1.31
0	0	0	0	0	0	0	0	0	0
3,605	10,528,132	112.19	0.76	4	32,719	27	100,592	295.74	1.48
395	4,106,340	85.66	0.30	0	0	2	38,141	42.13	0.56
34	223,493	92.53	0.02	0	0	0	0	0	0
3	25,302	74.41	0.00	0	0	0	0	0	0
6	70,199	93.23	0.01	0	0	0	0	0	0
0	0	0	0	0	0	0	0	0	0
0	0	0	0	0	0	0	0	0	0
51	248,147	80.64	0.02	0	0	1	2,016	∞	0.03
128	561,991	79.65	0.04	0	0	0	0	0	0
8	83,178	72.97	0.01	0	0	0	0	0	0
54	541,912	84.36	0.04	0	0	0	0	0	0
0	0	0	0	0	0	0	0	0	0
0	0	0	0	0	0	0	0	0	0
8	73,138	142.06	0.01	0	0	0	0	0	0
108	3,215,357	352.11	0.23	0	0	0	0	0	0
37	237,169	83.61	0.02	0	0	0	0	0	0
74,377	875,794,413	95.08	63.42	54	629,252	291	2,708,619	158.98	39.83
1,926	3,286,403	89.40	0.24	1	2,851	6	12,237	76.32	0.18
1,926	3,286,403	89.40	0.24	1	2,851	6	12,237	76.32	0.18
120,903	1,380,903,649	99.54	100.00	104	1,437,495	628	6,799,621	125.15	100.00

市及び町制度別保証状況内訳一覧 (令和4年10月末現在)

制度名	保証承諾					
	当月中		当年度中			
	件数	金額	件数	金額	前年比	構成比
熱海市 経営改善資金	0	0	0	0	0	0
新事業チャレンジ支援	0	0	0	0	0	0
三島市 中小企業団体等近代化資金	0	0	0	0	0	0
富士市 中小企業経営活性化資金	0	0	0	0	0	0
静岡市 産業振興資金	15	55,410	97	452,350	109.58	46.59
中小企業高度化 (組合貸)	0	0	0	0	0	0
中小企業高度化 (組合員貸)	0	0	0	0	0	0
創業支援資金	0	0	6	19,400	308.52	2.00
災害対策資金	0	0	0	0	0	0
景気変動対策資金	0	0	0	0	0	0
事業承継支援資金	0	0	3	11,500	∞	1.18
設備投資強化資金	1	6,400	10	42,980	38.23	4.43
桜えび不漁対策資金	0	0	0	0	0	0
焼津市 緊急経営対策特別資金	0	0	0	0	0	0
藤枝市 景気対策特別貸付金	0	0	0	0	0	0
浜松市 ビジネスサポート資金	1	50,000	15	203,900	111.27	21.00
短期資金	0	0	11	56,300	68.41	5.80
経営革新資金	0	0	0	0	0	0
創業サポート資金	3	12,500	21	135,700	191.48	13.98
地域産業活性化資金	0	0	0	0	0	0
市制度融資借換資金	0	0	0	0	0	0
企業立地促進資金	0	0	0	0	0	0
中小企業緊急経済対策特別資金	0	0	0	0	0	0
災害対策資金	0	0	0	0	0	0
中小企業経営支援 (浜北)	0	0	0	0	0	0
経営力強化資金	0	0	0	0	0	0
ステップアップ資金	0	0	0	0	0	0
事業承継資金	0	0	0	0	0	0
袋井市 中小企業景気対策特別資金	0	0	0	0	0	0
湖西市 景気対策特別資金	2	7,000	13	48,750	234.38	5.02
中小企業経営資金 (新居町)	0	0	0	0	0	0
合計	22	131,310	176	970,880	108.39	100.00

※金額は千円未満を四捨五入し、合計額の調整はしてありません。

(単位：千円・%)

保証債務残高				代位弁済					
当月末				当月中		当年度中			
件数	金額	前年比	構成比	件数	金額	件数	金額	前年比	構成比
1	2,756	100.00	0.03	0	0	0	0	0	0
0	0	0	0	0	0	0	0	0	0
1	5,452	100.00	0.06	0	0	0	0	0	0
2	9,152	57.50	0.11	0	0	0	0	0	0
1,317	3,664,941	78.98	42.85	1	1,580	5	17,477	58.27	32.31
0	0	0	0	0	0	0	0	0	0
0	0	0	0	0	0	0	0	0	0
52	93,531	88.99	1.09	0	0	0	0	0	0
23	70,736	87.04	0.83	1	870	2	2,582	∞	4.77
59	384,900	84.44	4.50	0	0	3	7,956	101.49	14.71
10	71,872	266.39	0.84	0	0	0	0	0	0
102	642,132	101.86	7.51	0	0	0	0	0	0
14	53,827	86.19	0.63	0	0	0	0	0	0
32	62,626	70.99	0.73	0	0	1	4,195	∞	7.76
3	10,248	84.46	0.12	0	0	0	0	0	0
358	1,544,978	85.77	18.07	0	0	1	6,992	67.65	12.93
27	143,180	84.32	1.67	0	0	1	6,861	∞	12.68
1	6,833	99.82	0.08	0	0	0	0	0	0
176	616,490	110.59	7.21	0	0	1	712	∞	1.32
2	37,810	98.10	0.44	0	0	0	0	0	0
26	146,132	60.68	1.71	0	0	0	0	0	0
0	0	0	0	0	0	0	0	0	0
47	290,620	89.49	3.40	0	0	1	7,315	84.88	13.52
30	493,517	97.59	5.77	0	0	0	0	0	0
0	0	0	0	0	0	0	0	0	0
0	0	0	0	0	0	0	0	0	0
2	784	34.51	0.01	0	0	0	0	0	0
1	18,572	∞	0.22	0	0	0	0	0	0
5	17,044	69.66	0.20	0	0	0	0	0	0
99	163,997	91.38	1.92	0	0	0	0	0	0
0	0	0	0	0	0	0	0	0	0
2,390	8,552,128	85.71	100.00	2	2,450	15	54,089	89.91	100.00

金融機関別保証状況1 (令和4年10月末現在)

金融機関名	保証承諾					
	当月中		当年度中			
	件数	金額	件数	金額	前年比	構成比
三菱UFJ銀行	2	88,800	5	125,967	39.42	0.06
三井住友銀行	0	0	1	8,000	6.71	0.00
みずほ銀行	0	0	3	37,206	95.40	0.02
りそな銀行	0	0	10	290,000	152.63	0.15
都市銀行計	2	88,800	19	461,173	69.05	0.24
静岡銀行	337	5,926,300	3,977	101,366,829	278.71	52.29
スルガ銀行	37	327,250	184	1,569,521	69.30	0.81
清水銀行	82	1,531,805	586	8,977,177	98.04	4.63
静岡中央銀行	26	354,300	318	4,481,974	95.92	2.31
名古屋銀行	0	0	5	157,000	70.40	0.08
愛知銀行	3	90,000	10	290,900	265.90	0.15
中京銀行	1	60,000	5	155,000	130.25	0.08
横浜銀行	0	0	0	0	0	0
山梨中央銀行	0	0	0	0	0	0
地方銀行計	486	8,289,655	5,085	116,998,401	221.10	60.36
三井住友信託銀行	0	0	0	0	0	0
みずほ信託銀行	0	0	0	0	0	0
信託銀行計	0	0	0	0	0	0
あおぞら銀行	0	0	0	0	0	0
長期信用銀行計	0	0	0	0	0	0

※金額は千円未満を四捨五入し、合計額の調整はしてありません。 ※代理貸付は委託金融機関に算入してあります。

(単位：千円・%)

保証債務残高				代位弁済					
当月末				当月中		当年度中			
件数	金額	前年比	構成比	件数	金額	件数	金額	前年比	構成比
159	2,820,585	83.20	0.20	0	0	0	0	0	0
110	1,701,308	83.32	0.12	0	0	0	0	0	0
42	681,395	75.39	0.05	0	0	0	0	0	0
121	3,457,830	86.94	0.25	0	0	3	81,727	∞	1.20
432	8,661,118	83.98	0.63	0	0	3	81,727	999.99	1.20
32,339	492,472,444	107.43	35.66	38	669,484	220	2,324,581	97.81	34.19
1,492	15,244,116	91.36	1.10	7	165,615	12	284,350	263.61	4.18
8,355	112,336,658	94.27	8.14	6	33,249	25	256,527	28.44	3.77
3,519	45,376,781	96.24	3.29	0	0	28	275,134	179.45	4.05
140	3,611,703	95.41	0.26	0	0	1	943	9.99	0.01
95	2,327,134	98.30	0.17	0	0	0	0	0	0
74	986,475	87.86	0.07	0	0	0	0	0	0
0	0	0	0	0	0	0	0	0	0
0	0	0	0	0	0	0	0	0	0
46,014	672,355,311	103.64	48.69	51	868,349	286	3,141,534	88.37	46.20
0	0	0	0	0	0	0	0	0	0
0	0	0	0	0	0	0	0	0	0
0	0	0	0	0	0	0	0	0	0
0	0	0	0	0	0	0	0	0	0
0	0	0	0	0	0	0	0	0	0

金融機関別保証状況2 (令和4年10月末現在)

金融機関名	保証承諾					
	当月中		当年度中			
	件数	金額	件数	金額	前年比	構成比
遠州信用金庫	67	978,987	449	5,722,020	144.19	2.95
浜松磐田信用金庫	243	2,227,490	1,992	17,492,754	102.99	9.02
島田掛川信用金庫	111	1,080,925	900	9,132,968	93.94	4.71
しずおか焼津信用金庫	188	1,523,489	1,420	13,382,134	94.52	6.90
静清信用金庫	105	883,864	797	7,739,165	110.39	3.99
富士信用金庫	58	592,162	350	3,837,216	107.47	1.98
富士宮信用金庫	51	458,581	337	2,709,892	87.39	1.40
沼津信用金庫	67	728,747	391	3,984,778	121.34	2.06
三島信用金庫	125	902,318	1,191	11,803,638	161.85	6.09
さがみ信用金庫	0	0	1	4,400	25.88	0.00
豊橋信用金庫	2	8,000	19	115,350	231.63	0.06
豊川信用金庫	0	0	1	7,000	70.00	0.00
蒲郡信用金庫	3	39,000	11	151,050	174.22	0.08
信金中央金庫	0	0	0	0	0	0
信用金庫 計	1,020	9,423,563	7,859	76,082,365	109.86	39.25
静岡県医師信用組合	0	0	0	0	0	0
横浜幸銀信用組合	0	0	0	0	0	0
豊橋商工信用組合	0	0	0	0	0	0
イオ信用組合	0	0	0	0	0	0
信用組合 計	0	0	0	0	0	0
商工組合中央金庫	0	0	5	270,784	1083.92	0.14
国際協力銀行	0	0	0	0	0	0
日本政策投資銀行	0	0	0	0	0	0
政府系金融機関 計	0	0	5	270,784	1083.92	0.14

※金額は千円未満を四捨五入し、合計額の調整はしてありません。 ※代理貸付は委託金融機関に算入してあります。

(単位：千円・%)

保証債務残高				代位弁済					
当月末				当月中		当年度中			
件数	金額	前年比	構成比	件数	金額	件数	金額	前年比	構成比
4,140	43,355,680	94.84	3.14	0	0	36	414,564	999.99	6.10
18,983	176,329,522	93.69	12.77	11	70,694	86	931,680	125.06	13.70
8,742	83,763,855	97.94	6.07	5	51,613	44	411,900	290.10	6.06
14,399	137,907,369	95.25	9.99	10	54,535	56	750,687	218.06	11.04
8,124	73,685,949	96.50	5.34	8	118,249	30	265,564	137.98	3.91
3,556	40,280,235	99.06	2.92	3	30,738	12	134,285	426.02	1.97
3,172	26,099,942	93.36	1.89	7	42,538	21	158,657	194.27	2.33
3,824	36,442,113	98.10	2.64	2	93,628	15	168,018	139.80	2.47
8,941	76,825,692	100.97	5.56	7	107,153	34	308,157	191.73	4.53
7	38,903	99.55	0.00	0	0	0	0	0	0
172	1,113,392	82.94	0.08	0	0	0	0	0	0
3	34,176	85.08	0.00	0	0	0	0	0	0
89	717,770	99.74	0.05	0	0	0	0	0	0
18	110,437	67.39	0.01	0	0	0	0	0	0
74,170	696,705,038	96.13	50.45	53	569,147	334	3,543,512	190.13	52.11
3	28,259	71.67	0.00	0	0	0	0	0	0
1	2,086	84.05	0.00	0	0	0	0	0	0
0	0	0	0	0	0	0	0	0	0
1	30,000	100.00	0.00	0	0	0	0	0	0
5	60,345	83.91	0.00	0	0	0	0	0	0
170	2,210,807	92.86	0.16	0	0	0	0	0	0
0	0	0	0	0	0	0	0	0	0
0	0	0	0	0	0	0	0	0	0
170	2,210,807	92.86	0.16	0	0	0	0	0	0

金融機関別保証状況3 (令和4年10月末現在)

金融機関名	保証承諾					
	当月中		当年度中			
	件数	金額	件数	金額	前年比	構成比
損害保険ジャパン株式会社	0	0	0	0	0	0
静岡県労働金庫	0	0	0	0	0	0
静岡県信用農業協同組合連合会	0	0	0	0	0	0
清水農業協同組合	0	0	0	0	0	0
静岡市農業協同組合	0	0	0	0	0	0
大井川農業協同組合	0	0	0	0	0	0
ハイナン農業協同組合	0	0	0	0	0	0
掛川市農業協同組合	0	0	0	0	0	0
遠州夢咲農業協同組合	0	0	0	0	0	0
遠州中央農業協同組合	0	0	0	0	0	0
とぴあ浜松農業協同組合	0	0	0	0	0	0
富士伊豆農業協同組合	1	4,000	4	10,000	44.64	0.01
東日本信用漁業協同組合連合会	1	10,000	3	16,000	6.45	0.01
整理回収機構	0	0	0	0	0	0
保険会社・協同組合等 計	2	14,000	7	26,000	8.51	0.01
合計	1,510	17,816,018	12,975	193,838,723	157.34	100.00

※金額は千円未満を四捨五入し、合計額の調整はしてありません。 ※代理貸付は委託金融機関に算入してあります。

(単位：千円・%)

保証債務残高				代位弁済					
当月末				当月中		当年度中			
件数	金額	前年比	構成比	件数	金額	件数	金額	前年比	構成比
0	0	0	0	0	0	0	0	0	0
0	0	0	0	0	0	0	0	0	0
3	125,560	96.58	0.01	0	0	0	0	0	0
0	0	0	0	0	0	0	0	0	0
0	0	0	0	0	0	0	0	0	0
0	0	0	0	0	0	0	0	0	0
10	70,492	84.06	0.01	0	0	0	0	0	0
3	4,851	62.05	0.00	0	0	0	0	0	0
0	0	0	0	0	0	0	0	0	0
1	5,580	92.08	0.00	0	0	0	0	0	0
3	40,417	85.78	0.00	0	0	0	0	0	0
56	202,719	86.15	0.01	0	0	1	1,094	∞	0.02
33	455,651	90.72	0.03	0	0	4	31,755	999.99	0.47
3	5,761	87.04	0.00	0	0	0	0	0	0
112	911,031	89.25	0.07	0	0	5	32,848	999.99	0.48
120,903	1,380,903,649	99.54	100.00	104	1,437,495	628	6,799,621	125.15	100.00

市及び町別保証状況 (令和4年10月末現在)

市町村名	保証承諾					
	当月中		当年度中			
	件数	金額	件数	金額	前年比	構成比
静岡市	299	3,247,874	2,506	36,039,809	144.79	18.59
浜松市	325	4,167,379	2,853	41,990,747	165.94	21.66
沼津市	85	1,312,701	825	13,419,078	173.67	6.92
熱海市	12	51,750	109	1,373,388	106.13	0.71
三島市	43	585,841	392	6,514,317	237.21	3.36
富士宮市	65	665,503	501	6,955,523	131.54	3.59
伊東市	22	285,355	270	3,062,412	147.02	1.58
島田市	28	274,110	309	4,643,157	131.99	2.40
富士市	111	1,419,653	914	15,419,264	154.13	7.95
磐田市	60	628,300	525	8,167,312	143.84	4.21
焼津市	69	602,149	529	8,456,666	130.78	4.36
掛川市	40	543,130	328	4,445,450	150.84	2.29
藤枝市	48	475,650	443	6,056,790	146.99	3.12
御殿場市	42	578,200	235	4,090,827	193.79	2.11
袋井市	34	297,270	265	3,128,630	133.03	1.61
下田市	6	50,410	93	1,438,310	221.15	0.74
裾野市	17	290,650	150	2,227,826	201.83	1.15
湖西市	17	150,500	177	2,026,820	167.32	1.05
伊豆市	20	237,902	163	2,729,683	276.11	1.41
御前崎市	19	145,350	150	2,031,060	159.38	1.05
菊川市	10	99,500	116	2,256,828	165.61	1.16
伊豆の国市	18	241,200	161	1,633,180	138.41	0.84
牧之原市	24	270,888	211	3,650,812	185.96	1.88
賀茂郡 東伊豆町	8	85,300	63	850,240	174.75	0.44
賀茂郡 河津町	3	55,000	22	464,550	441.00	0.24
賀茂郡 南伊豆町	4	23,000	30	352,000	99.63	0.18
賀茂郡 松崎町	2	10,500	27	194,390	183.39	0.10
賀茂郡 西伊豆町	3	24,000	41	412,675	114.62	0.21
田方郡 函南町	15	63,200	109	1,706,980	175.72	0.88
駿東郡 清水町	15	249,590	113	2,171,335	199.43	1.12
駿東郡 長泉町	14	226,000	99	1,452,631	154.65	0.75
駿東郡 小山町	4	54,000	38	503,616	228.40	0.26
榛原郡 吉田町	18	216,163	117	2,391,954	158.57	1.23
榛原郡 川根本町	3	51,000	37	472,793	213.79	0.24
周智郡 森町	7	137,000	54	1,107,670	193.04	0.57
静岡県外	0	0	0	0	0	0
合計	1,510	17,816,018	12,975	193,838,723	157.34	100.00

※金額は千円未満を四捨五入し、合計額の調整はしてありません。

(単位：千円・%)

保証債務残高				代位弁済					
当月末				当月中		当年度中			
件数	金額	前年比	構成比	件数	金額	件数	金額	前年比	構成比
25,576	284,095,251	97.89	20.57	18	197,633	106	1,107,808	127.31	16.29
26,247	295,871,441	97.36	21.43	17	458,956	159	1,900,571	117.64	27.95
7,240	91,259,007	102.35	6.61	12	271,990	39	598,365	72.47	8.80
1,183	14,313,144	98.49	1.04	1	729	14	178,016	999.99	2.62
3,011	34,644,004	103.25	2.51	3	6,819	4	11,774	4.58	0.17
4,358	47,880,747	100.71	3.47	1	13,657	16	96,128	131.78	1.41
2,515	25,939,041	103.37	1.88	2	6,906	14	76,005	162.38	1.12
3,074	33,714,722	99.60	2.44	9	78,725	14	121,521	322.95	1.79
9,102	118,624,948	100.98	8.59	24	230,700	67	633,598	899.28	9.32
4,752	57,012,991	99.19	4.13	5	32,680	36	373,658	176.10	5.50
5,348	61,481,799	97.57	4.45	6	18,731	53	890,117	356.77	13.09
3,058	33,897,940	99.37	2.45	0	0	19	172,676	95.15	2.54
4,296	43,771,973	99.55	3.17	0	0	7	45,028	53.33	0.66
1,855	23,662,393	102.96	1.71	2	93,628	4	118,292	51.99	1.74
2,319	24,259,871	99.56	1.76	0	0	8	60,818	97.72	0.89
733	8,988,876	108.11	0.65	0	0	6	9,110	54.58	0.13
1,176	13,042,495	103.24	0.94	0	0	0	0	0	0
1,581	16,808,516	96.53	1.22	4	26,341	12	63,712	182.52	0.94
1,091	11,854,095	104.02	0.86	0	0	10	109,118	999.99	1.60
1,180	12,580,853	99.89	0.91	0	0	0	0	0	0
1,222	13,732,964	107.48	0.99	0	0	0	0	0	0
1,310	12,943,120	99.17	0.94	0	0	17	52,091	999.99	0.77
1,936	21,876,662	102.51	1.58	0	0	3	39,397	999.99	0.58
472	6,030,233	101.28	0.44	0	0	0	0	0	0
245	2,229,686	101.53	0.16	0	0	9	75,137	558.94	1.11
261	2,371,504	96.76	0.17	0	0	0	0	0	0
210	1,833,884	97.32	0.13	0	0	0	0	0	0
323	4,093,864	97.47	0.30	0	0	0	0	0	0
990	10,772,892	103.93	0.78	0	0	0	0	0	0
1,033	13,039,097	104.31	0.94	0	0	1	2,658	329.13	0.04
861	10,417,431	103.67	0.75	0	0	2	20,720	582.30	0.30
340	4,595,790	100.20	0.33	0	0	0	0	0	0
1,238	14,627,345	105.27	1.06	0	0	8	43,305	129.11	0.64
222	2,132,950	101.75	0.15	0	0	0	0	0	0
545	6,502,119	103.59	0.47	0	0	0	0	0	0
0	0	0	0	0	0	0	0	0	0
120,903	1,380,903,649	99.54	100.00	104	1,437,495	628	6,799,621	125.15	100.00

創業から経営改善、事業再生、事業承継まで 企業のライフステージに応じたニーズにお応えします

本店 ●静岡市 ●島田市 ●焼津市 ●藤枝市 ●牧之原市 ●吉田町 ●川根本町

〒420-8710 静岡市葵区追手町5-4
アーバンネット静岡追手町ビル4・5・6階

〈事業所専用郵便番号〉※郵便番号と宛名だけで郵便物が届きます。



5階 営業部

■保証第一課・第二課 ■保証事務課
TEL.054-252-2121 FAX.054-254-9640

経営支援部

■経営支援統括課 ■企業支援課(中部担当)
TEL.054-252-2133 FAX.054-252-2130
■中部総合相談センター
フリーダイヤル 0120-783-507

債権管理部

■管理統括課 ■管理第一課・第二課
TEL.054-252-2122 FAX.054-254-5328
■調整課 ■代位弁済課
TEL.054-252-2126 FAX.054-252-2130

4階 監査部

TEL.054-252-2125 FAX.054-253-0257

コンプライアンス室

TEL.054-252-2127 FAX.054-253-0257

6階 総務部

TEL.054-252-2120 FAX.054-253-0257

経営企画部

TEL.054-252-2124 FAX.054-253-0257

浜松支店 ●浜松市 ●磐田市 ●掛川市 ●袋井市 ●湖西市 ●御前崎市 ●菊川市 ●森町

〒430-8666 浜松市中区田町330-5 遠鉄田町ビル6階

〈事業所専用郵便番号〉※郵便番号と宛名だけで郵便物が届きます。



6階

■保証第一課・第二課 ■保証事務課
TEL.053-458-1212 FAX.053-454-9299
■企業支援課(西部担当)
TEL.053-451-3570 FAX.053-451-3580
■西部総合相談センター
フリーダイヤル 0120-783-508

沼津支店 ●沼津市 ●熱海市 ●三島市 ●富士市 ●富士宮市 ●伊東市 ●御殿場市 ●下田市 ●裾野市 ●伊豆市 ●伊豆の国市 ●東伊豆町 ●河津町 ●南伊豆町 ●松崎町 ●西伊豆町 ●函南町 ●清水町 ●長泉町 ●小山町

〒410-8691 沼津市米山町6-5 沼津商工会議所会館3階

〈事業所専用郵便番号〉※郵便番号と宛名だけで郵便物が届きます。



3階

■保証第一課・第二課 ■保証事務課
TEL.055-926-0100 FAX.055-926-0115
■企業支援課(東部担当)
TEL.055-926-5200 FAX.055-926-3115
■東部総合相談センター
フリーダイヤル 0120-783-509

<https://www.cgc-shizuoka.or.jp>

静岡 保証

検索

Web
相談



ホームページで
Web相談受付中!



友だち追加は
こちらから!
または ID検索 ▶ @cgc-shizuoka



SUSTAINABLE DEVELOPMENT GOALS

SDGsとは、国連で採択された「持続可能な開発目標」の略称。環境やジェンダー平等など世界が統一して取り組むべき目標です。静岡県信用保証協会はSDGsの推進を支援しています。



FSC® 認証紙を使用しています。
この紙は適切に管理されたFSC® 認証林、再生資源及びその他の管理された供給源からの原材料で作られています。