

保証月報

2022 10 月号



修善寺桂橋秋景色 (伊豆市)



SHIZUOKA GUARANTEE

静岡県信用保証協会

保証月報 2022年 10月号

今月の保証 (令和4年9月分)	1
保証協会からのお知らせ	4
●令和4年台風第15号による災害に係る保証対応について	
●「令和4年台風第15号による災害に関する特別相談窓口」の 設置について	
●新型コロナウイルス感染症に係るセーフティネット保証4号の 指定期間延長について	
●セーフティネット保証5号の指定業種について	
統計資料 (令和4年9月分)	7

表紙写真

修善寺桂橋秋景色 (伊豆市)

伊豆市の修善寺地区は夏目漱石、井伏鱒二などの文豪が滞在した温泉街。修善寺川は桂川の通称で知られ、川沿いには温泉や旅館が並んでいます。

桂川には5つの橋がかかっており、それぞれ恋にまつわるご利益があるとされています。源頼家と桂の愛を描いた「修禅寺物語」にちなんだもので、朱塗りの欄干が美しい桂橋には、子宝祈願のご利益と「結ばれ橋」の別名が設定されています。

(写真提供：静岡県観光協会)

今月の保証

令和4年9月分

保証承諾

267億円

前年同月比 162.2%

保証債務残高

1兆3,841億円

前年同月比 99.4%

代位弁済

5億円

前年同月比 125.6%

- 当月中の保証状況は、保証申込2,518件、344億6千万円と、前年同月比で件数124.2%、金額164.6%となりました。保証承諾は2,142件、267億4千万円と、前年同月比で件数119.3%、金額162.2%となりました。
- 当月末の保証債務残高は120,864件、1兆3,841億3千万円と、前年同月比で件数98.8%、金額99.4%となり、金額は前期末残高より183億2千万円の増加となりました。
- 当月中の代位弁済は、25企業、68件、5億1千万円と、前年同月比で件数101.5%、金額125.6%となりました。前年同月に比べ、件数は1件の増加、金額は1億円の増加となりました。

業務概況

(単位：千円・%)

	当月中				当月末			
	件数	金額	前年同月比		件数	金額	前年同月比	
			件数	金額			件数	金額
保証申込	2,518	34,457,944	124.2	164.6	13,520	235,469,401	139.2	233.8
保証承諾	2,142	26,741,583	119.3	162.2	11,465	176,022,705	110.7	162.4
保証債務残高	—	—	—	—	120,864	1,384,127,336	98.8	99.4
代位弁済	68	514,049	101.5	125.6	524	5,362,126	99.2	109.8

令和4年度保証推移

(単位：千円・%)

月別	保証承諾 (累計)						保証債務残高					
	令和3年度			令和4年度			令和3年度			令和4年度		
	件数	金額	前年比	件数	金額	前年比	件数	金額	前年比	件数	金額	前年比
4	2,794	35,272,430	26.7	1,696	32,413,868	91.9	125,230	1,425,616,628	190.7	121,026	1,365,281,888	95.8
5	3,991	47,459,399	15.6	3,594	66,862,256	140.9	124,820	1,421,749,144	160.0	120,957	1,374,809,928	96.7
6	5,518	62,091,144	13.0	5,624	100,395,129	161.7	124,048	1,414,542,590	135.9	120,888	1,381,310,991	97.7
7	6,923	76,264,743	12.2	7,364	123,856,330	162.4	123,277	1,406,350,171	120.7	120,868	1,384,524,418	98.4
8	8,559	91,873,384	13.4	9,323	149,281,122	162.5	122,800	1,398,465,463	113.7	120,859	1,383,972,281	99.0
9	10,354	108,359,999	14.8	11,465	176,022,705	162.4	122,286	1,392,632,776	110.6	120,864	1,384,127,336	99.4
10	11,870	123,199,199	16.0				122,107	1,387,245,392	108.5			
11	13,547	141,510,550	17.4				121,915	1,381,716,497	107.1			
12	15,787	165,917,693	19.1				121,711	1,379,971,163	104.8			
1	17,066	179,079,696	19.9				121,545	1,374,095,610	103.6			
2	18,677	196,239,763	20.2				121,366	1,369,004,730	101.4			
3	21,067	222,848,631	20.4				121,010	1,365,805,576	97.9			

本支店別業務概況 (9月末)

(単位：千円・%)

保証承諾	当月中				当年度中			
	件数	金額	構成比	前年比	件数	金額	構成比	前年比
本店	728	8,155,346	30.5	136.4	3,663	56,574,147	32.1	150.5
浜松支店	743	9,409,618	35.2	176.4	3,956	58,986,088	33.5	167.7
沼津支店	671	9,176,619	34.3	177.4	3,846	60,462,470	34.3	169.9
合計	2,142	26,741,583	100.0	162.2	11,465	176,022,705	100.0	162.4

保証債務残高	当月末			
	件数	金額	構成比	前年比
本店	41,724	464,069,413	33.5	98.7
浜松支店	40,898	461,763,858	33.4	97.9
沼津支店	38,242	458,294,065	33.1	101.7
合計	120,864	1,384,127,336	100.0	99.4

代位弁済	当月中				当年度中			
	件数	金額	構成比	前年比	件数	金額	構成比	前年比
本店	18	108,156	21.0	117.3	158	1,965,913	36.7	189.0
浜松支店	31	325,242	63.3	261.7	211	2,062,521	38.5	112.5
沼津支店	19	80,651	15.7	41.8	155	1,333,692	24.9	66.3
合計	68	514,049	100.0	125.6	524	5,362,126	100.0	109.8

月中保証承諾

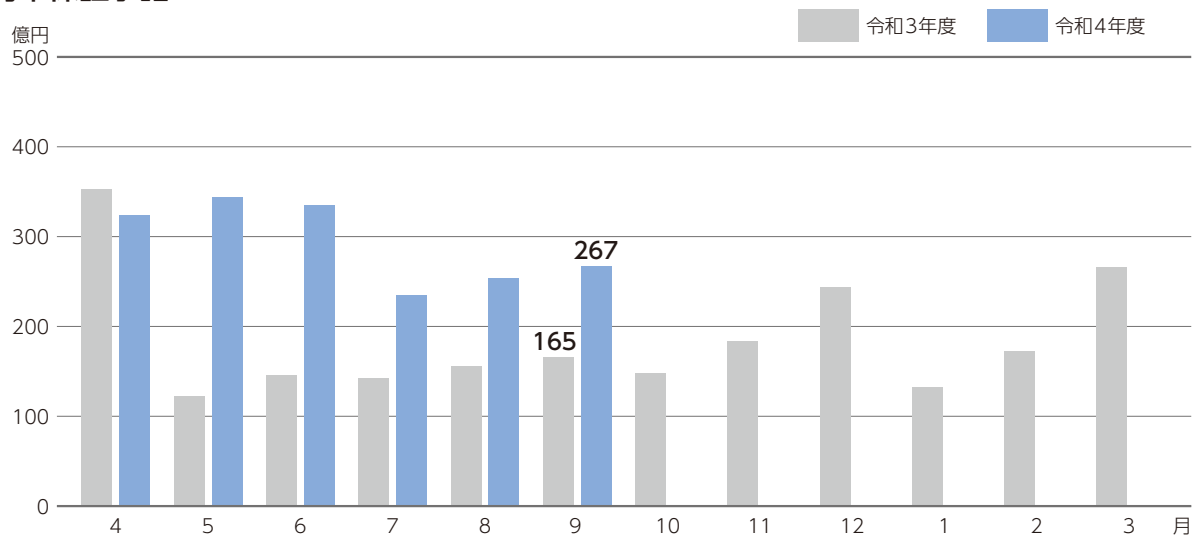

月末保証債務残高

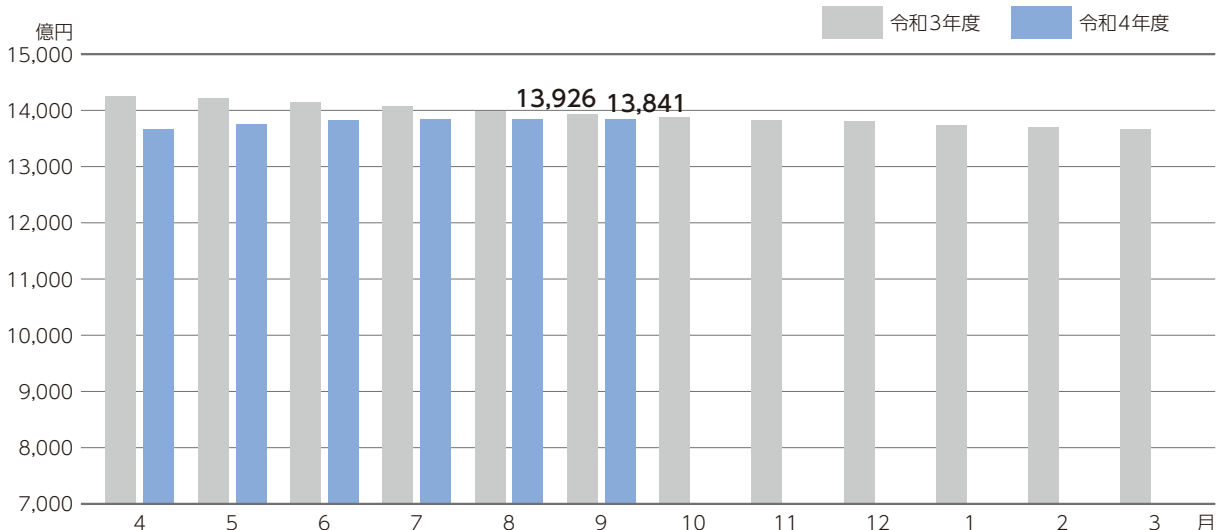

月中代位弁済

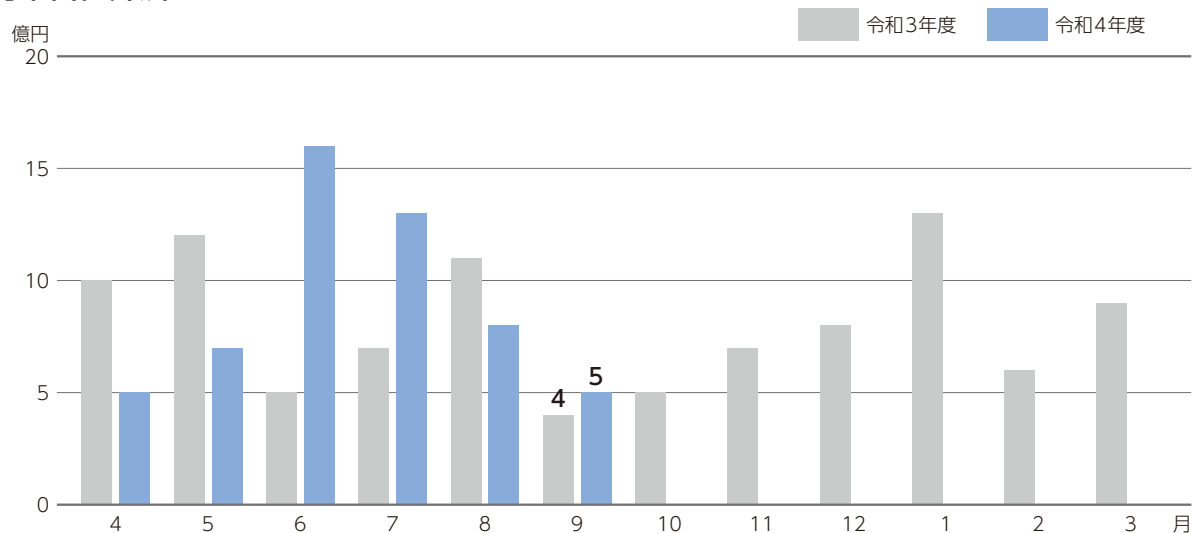



保証協会からの お知らせ

令和4年台風第15号による災害に係る保証対応について

令和4年台風第15号による災害で被害を受けた県内全域の中小企業・小規模事業者の皆さまの経営安定に資するため、県制度融資「中小企業災害対策資金」の取扱いが開始されました。

また、災害救助法が適用された県内23市町が経営安定関連保証4号の対象地域に指定されました。

併せて、当協会独自の支援となる「災害時緊急支援短期保証制度」および「災害時における緊急条件変更支援」について、災害救助法が適用された県内23市町の中小企業・小規模事業者の皆さまを対象に、取扱いを開始しました。

※災害救助法が適用された県内23市町

静岡市、浜松市、沼津市、三島市、富士宮市、島田市、富士市、磐田市、焼津市、掛川市、藤枝市、御殿場市、袋井市、裾野市、湖西市、御前崎市、菊川市、牧之原市、駿東郡清水町、駿東郡長泉町、榛原郡吉田町、榛原郡川根本町、周智郡森町

県制度融資「中小企業災害対策資金」

融資対象者	静岡県内において、原則として6か月以上継続して同一事業を営んでいる中小企業者、組合であって、台風第15号により直接被害または間接被害を受けたもの	
対象被害	直接被害（保証料補助あり）	間接被害（保証料補助なし）
	事業用建物、設備、備品、商品等に実被害を受けたもの	実被害以外の影響で1か月間の売上が前年同月比で10%以上減少したまたは減少する見込みのもの
資金用途	災害復興に必要な設備資金、運転資金（設備資金について、被災に伴って契約したものであれば、申込時以前に契約または設置されたものも、融資対象となる）	運転資金
保証料率	（保証料補助適用後） 普通保証：0.15%～0.60% 経営安定4号：0%	普通保証：0.30%～1.30% 経営安定4号：0.60%
融資利率	普通保証：1.6% 経営安定4号：1.5%	
融資限度額	5,000万円 （普通保証および経営安定関連保証の内枠となるが、普通保証を利用する場合には既往融資分の残高を含め500万円まで無担保別枠扱いとする）	
融資期間	10年以内（据置期間1年以内）	
取扱期間	令和4年9月27日から経営安定4号の指定期間内の申込窓口（取扱金融機関、商工団体等）受付分	



保証協会からのお知らせ

災害時緊急支援短期保証制度

自然災害に伴う、当面の資金繰りに対応するための短期保証制度です。

対象者	静岡県内において、災害救助法の適用を受けた地域に事務所または営業所（個人の場合は住居を含む）を有し、直接または間接的な被害を受けた中小企業・小規模事業者
対象資金	自然災害に伴う、事業継続に必要な運転資金
保証料率	普通保証および小口零細企業保証制度に準じる
貸付利率	金融機関所定の利率
保証限度額	直近決算の平均月商の1か月以内とする （普通保証の無担保限度額8,000万円の内枠とし、小口零細企業保証制度を利用する場合は、既保証残高と合計で2,000万円以内となる保証に限る）
保証期間	6か月以内
返済方法	一括返済
取扱期間	令和4年9月27日から令和4年12月27日まで （保証協会の申込書受付日を基準とする）

災害時における緊急条件変更支援

自然災害に伴い、既存の借入金の返済に支障が生じている場合に、元金返済据置により資金繰りの安定を図るものです。

対象者	静岡県内において、災害救助法の適用を受けた地域に事務所または営業所（個人の場合は住居を含む）を有し、直接または間接的な被害を受けた中小企業・小規模事業者で、既存の借入金の返済に支障が生じているもの
据置期間	6か月以内
必要書類	原則、条件変更依頼書、同申込書のみ （事業計画書や試算表、資金繰り表などは原則不要とする）
取扱期間	令和4年9月27日から令和4年12月27日まで （保証協会の申込書受付日を基準とする）

詳細は、お近くの信用保証協会窓口まで、お気軽にお問い合わせください。



保証協会からの
お知らせ

「令和4年台風第15号による災害に関する特別相談窓口」 の設置について

当協会では、令和4年台風第15号による災害により、経営に支障が生じている、生じる恐れがある中小企業・小規模事業者の皆さまの、資金繰りや経営に関する相談を受け付けています。

お近くの信用保証協会窓口まで、お気軽にご相談ください。

中部総合相談センター

フリーダイヤル

0120-783-507 または **054-252-2133**

〒420-8710 静岡市葵区追手町5-4 アーバンネット静岡追手町ビル5階

西部総合相談センター

フリーダイヤル

0120-783-508 または **053-451-3570**

〒430-8666 浜松市中区田町330-5 遠鉄田町ビル6階

東部総合相談センター

フリーダイヤル

0120-783-509 または **055-926-5200**

〒410-8691 沼津市米山町6-5 沼津商工会議所会館3階

新型コロナウイルス感染症に係る セーフティネット保証4号の指定期間延長について

新型コロナウイルス感染症に係るセーフティネット保証4号について、指定期間は令和4年9月30日までとされていましたが、全ての都道府県で令和4年12月31日まで延長されました。

セーフティネット保証5号の指定業種について

全国的に業況が悪化している業種向けの保証制度「セーフティネット保証5号」について、令和4年度第3四半期（令和4年10月1日から令和4年12月31日まで）の指定業種として、**532業種**が指定されました。（令和4年度第2四半期は599業種）

詳細は、中小企業庁ホームページに掲載されていますので、ご参照ください。

中小企業庁ホームページ

<https://www.chusho.meti.go.jp/>



業務概況(総括) (令和4年9月末現在)

(単位：千円)

当月中			項目	当月末		
件数	金額	前年比		件数	金額	前年比
—	—	—	保証申込 期首繰越	333	4,405,694	11.43
2,518	34,457,944	164.58	保証申込 本年度中	13,520	235,469,401	233.82
0	0	0	拒 絶	0	0	0
393	5,409,599	181.95	申 込 取 消	2,021	34,811,375	206.38
—	2,778,563	210.92	査 定 減 額	—	23,457,990	248.23
—	—	—	調 査 中	367	5,583,025	121.74
—	—	—	保証承諾 期首繰越	122,284	1,380,626,701	94.35
2,142	26,741,583	162.20	保証承諾 本年度中	11,465	176,022,705	162.44
68	1,078,720	222.41	保 証 後 取 消	431	9,930,978	373.78
1,943	24,690,492	116.71	償 還	10,568	138,751,549	86.31
68	512,088	125.97	代 位 弁 済	524	5,340,883	109.87
—	—	—	貸 付 未 実 行	1,362	18,498,660	172.43
—	—	—	保 証 債 務 残 高	120,864	1,384,127,336	99.39
—	—	—	代位弁済 期首繰越	1,002	2,661,221	78.00
68	512,088	125.97	代位弁済 元金	524	5,340,883	109.87
0	1,961	72.39	代位弁済 利息	0	21,243	88.01
68	514,049	125.62	代位弁済 総額	524	5,362,126	109.77
6	37,561	29.67	回 収	53	325,926	80.20
0	0	0	償 却	0	0	0
—	—	—	求 償 権 現 在 残 高	1,473	7,697,421	98.96

※償却項目には求償権放棄をしたものも計上しています。

業種別保証状況 (令和4年9月末現在)

業種名	保証承諾					
	当月中		当年度中			
	件数	金額	件数	金額	前年比	構成比
食料品工業	63	1,113,367	362	9,544,599	185.76	5.42
繊維品工業	11	141,500	56	983,350	184.34	0.56
木材・木製品工業	11	74,200	68	1,732,270	261.53	0.98
家具・建具工業	18	234,000	101	1,299,590	134.40	0.74
紙工業	15	255,500	84	2,263,793	200.86	1.29
印刷製本業	14	103,508	77	1,265,401	142.53	0.72
化学工業	2	11,000	19	445,290	136.76	0.25
石油・石炭製品工業	0	0	0	0	0	0
ゴム・プラスチック工業	30	808,280	154	4,506,132	225.91	2.56
ゴム製品製造業	2	82,942	10	306,942	78.55	0.17
皮革工業	0	0	1	5,000	33.33	0.00
窯業	6	139,000	67	1,392,600	180.08	0.79
機械工業	80	1,522,900	367	8,259,725	178.80	4.69
電気機器工業	24	665,500	116	2,160,900	166.68	1.23
車両工業	47	1,453,800	252	7,714,485	279.68	4.38
船舶工業	1	3,000	7	124,000	158.97	0.07
金属工業	49	856,550	365	7,786,629	237.93	4.42
ソフトウェア業	11	90,000	56	902,999	166.72	0.51
情報処理サービス業	0	0	1	5,000	10.40	0.00
その他の工業	77	469,149	373	3,218,919	134.03	1.83
製造業計	461	8,024,196	2,536	53,917,624	193.69	30.63
鉱業	0	0	6	96,000	51.17	0.05
建設業	684	7,369,252	3,489	43,892,238	146.74	24.94
卸売業	179	3,624,416	1,035	22,415,109	190.59	12.73
小売業	259	2,378,893	1,450	16,851,635	131.95	9.57
飲食店	99	578,332	439	2,995,351	73.74	1.70
不動産業	46	370,742	236	3,290,416	179.60	1.87
運送倉庫業	77	1,466,350	396	9,268,371	182.62	5.27
サービス業	314	2,760,552	1,821	22,699,711	156.21	12.90
その他の産業	23	168,850	57	596,250	152.83	0.34
製造業以外計	1,681	18,717,387	8,929	122,105,081	151.64	69.37
合計	2,142	26,741,583	11,465	176,022,705	162.44	100.00

※金額は千円未満を四捨五入し、合計額の調整はしてありません。

(単位：千円・%)

保証債務残高				代位弁済					
当月末				当月中		当年度中			
件数	金額	前年比	構成比	件数	金額	件数	金額	前年比	構成比
3,764	63,084,460	101.82	4.56	0	0	20	420,518	82.52	7.84
632	7,877,237	100.41	0.57	0	0	1	8,433	5.99	0.16
711	10,543,311	104.14	0.76	0	0	0	0	0	0
970	10,394,092	98.24	0.75	2	18,910	6	36,727	205.28	0.68
793	15,742,642	102.77	1.14	0	0	0	0	0	0
1,070	13,022,692	98.88	0.94	0	0	3	9,661	61.31	0.18
148	2,881,932	98.04	0.21	0	0	0	0	0	0
10	207,519	75.71	0.01	0	0	0	0	0	0
1,600	27,951,012	103.53	2.02	2	3,720	12	54,186	∞	1.01
167	2,406,122	97.21	0.17	2	9,492	2	9,492	26.25	0.18
28	264,686	75.30	0.02	0	0	0	0	0	0
499	7,972,907	100.01	0.58	0	0	0	0	0	0
4,460	74,023,405	98.56	5.35	0	0	3	21,438	6.35	0.40
1,313	19,579,063	99.37	1.41	0	0	5	15,933	49.37	0.30
2,649	50,334,966	100.62	3.64	0	0	24	277,565	173.10	5.18
96	1,032,653	105.72	0.07	0	0	0	0	0	0
3,915	59,718,290	99.52	4.31	2	57,901	19	246,266	163.92	4.59
611	7,049,951	97.23	0.51	0	0	0	0	0	0
40	248,204	88.97	0.02	0	0	0	0	0	0
3,790	28,255,471	96.07	2.04	7	11,593	13	40,156	256.68	0.75
27,266	402,590,615	99.96	29.09	15	101,617	108	1,140,376	68.67	21.27
92	1,923,087	102.02	0.14	0	0	0	0	0	0
32,269	327,192,703	99.04	23.64	13	59,779	104	970,875	159.14	18.11
10,887	165,103,393	99.35	11.93	5	50,579	73	982,621	141.99	18.33
15,051	147,717,293	97.84	10.67	14	99,332	104	1,160,913	426.97	21.65
8,035	51,645,083	94.84	3.73	0	0	28	143,743	17.97	2.68
2,767	28,067,136	102.26	2.03	2	6,512	4	27,232	17.45	0.51
3,777	65,215,633	100.56	4.71	7	121,469	39	489,174	999.99	9.12
19,644	187,749,951	100.90	13.56	12	74,759	63	445,951	67.54	8.32
1,076	6,922,442	90.69	0.50	0	0	1	1,241	∞	0.02
93,598	981,536,721	99.16	70.91	53	412,432	416	4,221,750	130.93	78.73
120,864	1,384,127,336	99.39	100.00	68	514,049	524	5,362,126	109.77	100.00

制度別保証状況1 (令和4年9月末現在)

制度名	保証承諾					
	当月中		当年度中			
	件数	金額	件数	金額	前年比	構成比
普通保証	156	2,155,130	934	11,293,424	82.24	6.42
無担保当座貸越根保証制度	433	3,624,600	2,575	23,178,600	94.32	13.17
当座貸越5000保証制度	53	1,483,200	326	9,607,000	113.03	5.46
カードローン2000保証制度	79	574,300	477	3,637,000	112.63	2.07
当座貸越借換保証	9	360,500	43	1,727,640	68.78	0.98
カードローン借換保証	2	23,000	18	288,212	67.36	0.16
長期経営資金保証制度	0	0	0	0	0	0
特別小口保証制度	1	1,000	5	8,500	197.67	0.00
小口零細企業保証制度	24	62,130	145	428,090	107.26	0.24
創業・創業等関連保証	10	54,100	38	172,140	165.95	0.10
経営安定関連保証(緊急保証を含む)	1	3,400	4	58,338	85.31	0.03
経営安定関連保証(コロナ4・5号)	1	13,546	13	308,651	30.73	0.18
危機関連保証	0	0	0	0	0	0
伴走支援型特別保証制度	33	653,899	268	5,479,014	157.08	3.11
東日本大震災復興緊急保証	0	0	0	0	0	0
中小企業金融安定化特別保証	0	0	0	0	0	0
流動資産担保融資保証制度	1	64,000	5	249,600	92.58	0.14
中小企業特定社債保証制度	0	0	2	160,000	66.67	0.09
経営革新関連保証	0	0	0	0	0	0
経営改善サポート保証	0	0	0	0	0	0
経営改善サポート保証(感染症対応)	8	75,510	21	383,816	70.77	0.22
メンバーズ保証制度	0	0	0	0	0	0
ダッシュ保証制度	2	11,000	6	47,500	75.52	0.03
スーパーとくせん保証制度	0	0	3	90,000	300.00	0.05
コラボしずおか保証制度	1	40,000	1	40,000	57.14	0.02
経営環境支援資金保証制度	0	0	0	0	0	0
エネルギー関連保証制度	1	10,000	3	30,000	15.08	0.02
経営力強化保証制度	0	0	0	0	0	0
財務要件型無保証人保証	0	0	0	0	0	0
条件変更改善型借換保証	0	0	0	0	0	0
協調支援保証制度	0	0	0	0	0	0
継続サポート保証制度	5	129,700	34	610,146	58.43	0.35
税理士連携短期継続保証制度	0	0	6	67,000	50.19	0.04
事業承継関連保証制度	0	0	0	0	0	0
事業承継特別保証	2	78,000	2	78,000	∞	0.04
山静神観光連携保証	0	0	0	0	0	0
事業性評価融資保証	0	0	0	0	0	0
しずおかみらい応援保証	0	0	0	0	0	0
ベーシック保証制度	16	68,600	123	527,340	70.19	0.30
SDGs支援保証制度	735	12,337,580	3,297	91,207,631	∞	51.82
その他協会保証制度	5	77,000	24	541,592	115.24	0.31
協会制度 計	1,578	21,900,195	8,373	150,219,234	241.03	85.34

※金額は千円未満を四捨五入し、合計額の調整はしてありません。

(単位：千円・%)

保証債務残高				代位弁済					
当月末				当月中		当年度中			
件数	金額	前年比	構成比	件数	金額	件数	金額	前年比	構成比
13,509	100,820,699	80.43	7.28	18	112,352	98	959,796	80.65	17.90
13,994	126,257,844	93.59	9.12	11	71,586	53	529,287	110.65	9.87
1,709	49,102,612	91.56	3.55	0	0	10	416,192	202.42	7.76
2,271	16,054,119	87.74	1.16	2	6,714	12	79,445	75.42	1.48
132	4,748,674	88.84	0.34	0	0	1	10,009	20.01	0.19
85	1,006,071	93.10	0.07	0	0	1	10,022	24.99	0.19
63	1,373,829	90.97	0.10	0	0	0	0	0	0
20	29,352	102.50	0.00	0	0	0	0	0	0
1,336	2,243,729	94.94	0.16	0	0	1	2,264	35.54	0.04
419	1,083,422	97.72	0.08	1	807	3	2,033	20.16	0.04
2,774	39,823,922	85.34	2.88	7	83,281	68	839,240	102.43	15.65
314	7,802,294	103.32	0.56	0	0	2	37,107	313.68	0.69
147	4,471,228	92.38	0.32	0	0	2	27,605	∞	0.51
883	18,222,662	619.48	1.32	0	0	3	49,831	∞	0.93
368	7,956,760	88.36	0.57	1	5,120	7	130,632	73.28	2.44
152	1,934,623	83.00	0.14	1	25,232	1	25,232	84.67	0.47
19	743,756	88.29	0.05	0	0	1	63,843	∞	1.19
24	1,377,120	162.43	0.10	0	0	0	0	0	0
28	425,159	86.99	0.03	0	0	0	0	0	0
457	12,321,250	88.11	0.89	0	0	0	0	0	0
79	1,921,659	512.67	0.14	0	0	0	0	0	0
106	210,630	78.34	0.02	0	0	1	1,452	32.93	0.03
120	604,216	84.17	0.04	0	0	0	0	0	0
128	1,088,249	69.22	0.08	0	0	0	0	0	0
84	1,435,287	83.82	0.10	0	0	0	0	0	0
367	1,911,413	81.99	0.14	0	0	7	26,405	47.08	0.49
363	2,719,440	81.57	0.20	0	0	0	0	0	0
24	276,005	75.25	0.02	0	0	0	0	0	0
4	16,171	17.01	0.00	0	0	0	0	0	0
35	752,873	90.99	0.05	0	0	0	0	0	0
31	180,818	69.62	0.01	0	0	1	7,386	∞	0.14
89	1,687,814	84.35	0.12	0	0	0	0	0	0
19	241,500	69.50	0.02	0	0	0	0	0	0
2	7,348	86.69	0.00	0	0	0	0	0	0
9	333,454	117.19	0.02	0	0	0	0	0	0
5	43,317	51.55	0.00	0	0	0	0	0	0
96	2,092,437	87.31	0.15	0	0	1	16,022	∞	0.30
643	2,032,476	63.99	0.15	0	0	2	7,292	∞	0.14
460	1,726,669	299.39	0.12	0	0	1	2,340	∞	0.04
2,567	71,452,721	∞	5.16	0	0	0	0	0	0
585	10,011,300	89.73	0.72	2	16,162	6	29,937	28.78	0.56
44,520	498,544,923	107.21	36.02	43	321,253	282	3,273,374	98.58	61.05

制度別保証状況2 (令和4年9月末現在)

制度名	保証承諾					
	当月中		当年度中			
	件数	金額	件数	金額	前年比	構成比
経営改善資金	23	114,960	168	1,155,500	129.38	0.66
経営改善資金借換	3	57,888	9	132,936	122.01	0.08
短期経営改善	57	321,900	366	2,023,280	87.89	1.15
小口零細企業貸付	18	33,100	115	299,020	76.84	0.17
経営安定／連鎖倒産防止	0	0	0	0	0	0
経営安定／経済変動対策(5号)	1	3,000	3	14,000	∞	0.01
経営安定／経済変動対策(普通)	2	48,000	6	66,000	660.00	0.04
経営安定／経済変動対策(その他)	0	0	0	0	0	0
経営安定／経済変動対策(コロナ)	13	298,000	63	1,049,700	969.25	0.60
経営安定／経済変動対策(コロナ4・5号、危機)	142	974,860	807	5,571,118	85.42	3.16
経営安定／国連携(コロナ4・5号、危機)	0	0	0	0	0	0
経営安定／伴走支援(コロナ4・5号、危機)	139	1,745,183	823	10,884,897	208.82	6.18
経営安定／再生企業支援(通常、コロナ)	15	188,544	22	381,329	124.51	0.22
中小企業災害対策資金	0	0	0	0	0	0
組織強化資金	0	0	0	0	0	0
開業パワーアップ支援	88	351,956	441	1,792,286	111.22	1.02
新事業展開支援／経営革新	3	20,200	15	173,870	67.61	0.10
新事業展開支援／新分野貸付	0	0	1	20,000	133.33	0.01
新事業展開支援／少子化対策	0	0	0	0	0	0
新事業展開支援／その他	0	0	0	0	0	0
災害防止対策資金	0	0	0	0	0	0
防災・減災強化資金	0	0	0	0	0	0
新工ネ・省工ネ資金(脱炭素支援資金)	0	0	0	0	0	0
新工ネ・省工ネ資金特別(脱炭素支援資金特別)	0	0	5	15,800	62.25	0.01
成長産業分野支援	0	0	0	0	0	0
クラスター産業分野支援	1	10,000	3	67,500	270.00	0.04
地震リスク分散資金	0	0	0	0	0	0
内陸フロンティア推進貸付	0	0	0	0	0	0
経営力強化資金	0	0	0	0	0	0
事業承継支援資金	12	506,951	38	1,510,699	439.07	0.86
その他県制度	0	0	0	0	0	0
県制度計	517	4,674,542	2,885	25,157,935	55.48	14.29
市町村小口資金	47	166,846	207	645,536	93.20	0.37
市町制度計	47	166,846	207	645,536	93.20	0.37
合計	2,142	26,741,583	11,465	176,022,705	162.44	100.00

※金額は千円未満を四捨五入し、合計額の調整はしてありません。

(単位：千円・%)

保証債務残高				代位弁済					
当月末				当月中		当年度中			
件数	金額	前年比	構成比	件数	金額	件数	金額	前年比	構成比
3,227	15,204,580	81.59	1.10	5	27,411	24	107,338	51.44	2.00
312	2,408,166	82.06	0.17	1	13,457	6	73,244	527.62	1.37
503	2,697,663	88.79	0.19	0	0	1	7,002	11.01	0.13
1,038	1,670,235	93.15	0.12	0	0	4	8,408	552.54	0.16
4	31,809	92.99	0.00	0	0	0	0	0	0
1,292	10,170,459	80.31	0.73	1	3,000	17	167,642	87.53	3.13
631	4,034,514	81.49	0.29	0	0	4	19,263	34.11	0.36
16	93,256	67.43	0.01	0	0	0	0	0	0
172	2,995,139	241.29	0.22	0	0	0	0	0	0
10,951	196,471,268	93.94	14.19	4	37,846	27	296,562	315.80	5.53
49,019	591,921,353	92.08	42.76	11	101,301	110	1,120,062	162.09	20.89
2,344	29,579,992	711.89	2.14	2	7,699	9	84,671	∞	1.58
105	2,230,135	217.68	0.16	0	0	0	0	0	0
409	3,215,063	84.31	0.23	1	2,082	9	87,142	114.00	1.63
0	0	0	0	0	0	0	0	0	0
3,572	10,494,808	112.65	0.76	0	0	23	67,874	199.55	1.27
396	4,180,266	87.32	0.30	0	0	2	38,141	42.13	0.71
33	206,071	84.05	0.01	0	0	0	0	0	0
3	26,027	74.95	0.00	0	0	0	0	0	0
6	70,341	93.25	0.01	0	0	0	0	0	0
0	0	0	0	0	0	0	0	0	0
0	0	0	0	0	0	0	0	0	0
51	252,179	80.76	0.02	0	0	1	2,016	∞	0.04
128	575,282	80.02	0.04	0	0	0	0	0	0
8	85,520	72.77	0.01	0	0	0	0	0	0
57	557,816	84.50	0.04	0	0	0	0	0	0
0	0	0	0	0	0	0	0	0	0
0	0	0	0	0	0	0	0	0	0
8	74,022	142.22	0.01	0	0	0	0	0	0
96	2,829,835	306.01	0.20	0	0	0	0	0	0
37	237,524	83.63	0.02	0	0	0	0	0	0
74,418	882,313,324	95.49	63.75	25	192,796	237	2,079,366	134.02	38.78
1,926	3,269,089	89.16	0.24	0	0	5	9,386	72.10	0.18
1,926	3,269,089	89.16	0.24	0	0	5	9,386	72.10	0.18
120,864	1,384,127,336	99.39	100.00	68	514,049	524	5,362,126	109.77	100.00

市及び町制度別保証状況内訳一覧 (令和4年9月末現在)

制度名	保証承諾					
	当月中		当年度中			
	件数	金額	件数	金額	前年比	構成比
熱海市 経営改善資金	0	0	0	0	0	0
新事業チャレンジ支援	0	0	0	0	0	0
三島市 中小企業団体等近代化資金	0	0	0	0	0	0
富士市 中小企業経営活性化資金	0	0	0	0	0	0
静岡市 産業振興資金	7	54,000	82	396,940	117.97	47.28
中小企業高度化 (組合貸)	0	0	0	0	0	0
中小企業高度化 (組合員貸)	0	0	0	0	0	0
創業支援資金	2	9,400	6	19,400	308.52	2.31
災害対策資金	0	0	0	0	0	0
景気変動対策資金	0	0	0	0	0	0
事業承継支援資金	0	0	3	11,500	∞	1.37
設備投資強化資金	0	0	9	36,580	36.59	4.36
桜えび不漁対策資金	0	0	0	0	0	0
焼津市 緊急経営対策特別資金	0	0	0	0	0	0
藤枝市 景気対策特別貸付金	0	0	0	0	0	0
浜松市 ビジネスサポート資金	1	50,000	14	153,900	108.01	18.33
短期資金	0	0	11	56,300	80.09	6.71
経営革新資金	0	0	0	0	0	0
創業サポート資金	6	38,700	18	123,200	212.41	14.67
地域産業活性化資金	0	0	0	0	0	0
市制度融資借換資金	0	0	0	0	0	0
企業立地促進資金	0	0	0	0	0	0
中小企業緊急経済対策特別資金	0	0	0	0	0	0
災害対策資金	0	0	0	0	0	0
中小企業経営支援 (浜北)	0	0	0	0	0	0
経営力強化資金	0	0	0	0	0	0
ステップアップ資金	0	0	0	0	0	0
事業承継資金	0	0	0	0	0	0
袋井市 中小企業景気対策特別資金	0	0	0	0	0	0
湖西市 景気対策特別資金	5	20,050	11	41,750	234.55	4.97
中小企業経営資金 (新居町)	0	0	0	0	0	0
合計	21	172,150	154	839,570	113.72	100.00

※金額は千円未満を四捨五入し、合計額の調整はしてありません。

(単位：千円・%)

保証債務残高				代位弁済					
当月末				当月中		当年度中			
件数	金額	前年比	構成比	件数	金額	件数	金額	前年比	構成比
1	2,756	100.00	0.03	0	0	0	0	0	0
0	0	0	0	0	0	0	0	0	0
1	5,452	100.00	0.06	0	0	0	0	0	0
2	9,342	58.00	0.11	0	0	0	0	0	0
1,346	3,779,695	80.23	43.68	1	160	4	15,897	53.01	30.78
0	0	0	0	0	0	0	0	0	0
0	0	0	0	0	0	0	0	0	0
52	91,555	84.19	1.06	0	0	0	0	0	0
25	73,957	90.64	0.85	0	0	1	1,711	∞	3.31
60	400,286	87.47	4.63	0	0	3	7,956	101.49	15.41
10	72,554	265.48	0.84	0	0	0	0	0	0
103	655,233	103.50	7.57	0	0	0	0	0	0
15	56,351	94.53	0.65	0	0	0	0	0	0
32	63,945	71.25	0.74	0	0	1	4,195	∞	8.12
4	10,371	91.39	0.12	0	0	0	0	0	0
363	1,525,997	84.11	17.63	0	0	1	6,992	67.65	13.54
28	148,200	87.18	1.71	0	0	1	6,861	∞	13.29
1	6,834	99.82	0.08	0	0	0	0	0	0
170	593,733	106.13	6.86	0	0	1	712	∞	1.38
2	37,931	98.41	0.44	0	0	0	0	0	0
26	148,192	60.80	1.71	0	0	0	0	0	0
0	0	0	0	0	0	0	0	0	0
47	291,040	85.90	3.36	0	0	1	7,315	84.88	14.17
30	493,971	94.99	5.71	0	0	0	0	0	0
0	0	0	0	0	0	0	0	0	0
0	0	0	0	0	0	0	0	0	0
2	908	37.90	0.01	0	0	0	0	0	0
1	18,810	∞	0.22	0	0	0	0	0	0
5	17,181	68.17	0.20	0	0	0	0	0	0
98	149,685	82.86	1.73	0	0	0	0	0	0
0	0	0	0	0	0	0	0	0	0
2,424	8,653,978	85.65	100.00	1	160	13	51,639	85.84	100.00

金融機関別保証状況1 (令和4年9月末現在)

金融機関名	保証承諾					
	当月中		当年度中			
	件数	金額	件数	金額	前年比	構成比
三菱UFJ銀行	0	0	3	37,167	17.99	0.02
三井住友銀行	0	0	1	8,000	6.71	0.00
みずほ銀行	1	31,206	3	37,206	95.40	0.02
りそな銀行	5	155,000	10	290,000	152.63	0.16
都市銀行計	6	186,206	17	372,373	67.11	0.21
静岡銀行	436	8,389,217	3,640	95,440,529	300.00	54.22
スルガ銀行	26	240,095	147	1,242,271	62.61	0.71
清水銀行	73	1,221,227	504	7,445,372	87.18	4.23
静岡中央銀行	51	689,450	292	4,127,674	99.83	2.34
名古屋銀行	1	30,000	5	157,000	90.75	0.09
愛知銀行	2	75,000	7	200,900	289.48	0.11
中京銀行	1	28,000	4	95,000	161.02	0.05
横浜銀行	0	0	0	0	0	0
山梨中央銀行	0	0	0	0	0	0
地方銀行計	590	10,672,989	4,599	108,708,746	232.41	61.76
三井住友信託銀行	0	0	0	0	0	0
みずほ信託銀行	0	0	0	0	0	0
信託銀行計	0	0	0	0	0	0
あおぞら銀行	0	0	0	0	0	0
長期信用銀行計	0	0	0	0	0	0

※金額は千円未満を四捨五入し、合計額の調整はしてありません。 ※代理貸付は委託金融機関に算入してあります。

(単位：千円・%)

保証債務残高				代位弁済					
当月末				当月中		当年度中			
件数	金額	前年比	構成比	件数	金額	件数	金額	前年比	構成比
164	2,874,931	83.92	0.21	0	0	0	0	0	0
110	1,717,727	84.14	0.12	0	0	0	0	0	0
43	698,087	75.58	0.05	0	0	0	0	0	0
120	3,465,927	86.55	0.25	0	0	3	81,727	∞	1.52
437	8,756,672	84.23	0.63	0	0	3	81,727	999.99	1.52
32,354	493,737,289	107.28	35.67	26	136,121	182	1,655,097	77.63	30.87
1,505	15,539,352	92.81	1.12	0	0	5	118,735	110.65	2.21
8,398	112,814,389	94.14	8.15	3	10,656	19	223,278	29.31	4.16
3,522	45,636,908	96.72	3.30	0	0	28	275,134	293.67	5.13
140	3,643,651	95.90	0.26	0	0	1	943	9.99	0.02
93	2,273,861	96.94	0.16	0	0	0	0	0	0
74	998,877	87.89	0.07	0	0	0	0	0	0
0	0	0	0	0	0	0	0	0	0
0	0	0	0	0	0	0	0	0	0
46,086	674,644,326	103.59	48.74	29	146,776	235	2,273,186	73.10	42.39
0	0	0	0	0	0	0	0	0	0
0	0	0	0	0	0	0	0	0	0
0	0	0	0	0	0	0	0	0	0
0	0	0	0	0	0	0	0	0	0
0	0	0	0	0	0	0	0	0	0

金融機関別保証状況2 (令和4年9月末現在)

金融機関名	保証承諾					
	当月中		当年度中			
	件数	金額	件数	金額	前年比	構成比
遠州信用金庫	79	1,489,837	382	4,743,033	135.15	2.69
浜松磐田信用金庫	388	3,087,389	1,749	15,265,264	106.62	8.67
島田掛川信用金庫	161	1,593,384	789	8,052,043	93.77	4.57
しずおか焼津信用金庫	312	3,220,083	1,232	11,858,645	95.24	6.74
静清信用金庫	195	1,947,401	692	6,855,301	112.33	3.89
富士信用金庫	55	575,720	292	3,245,054	101.82	1.84
富士宮信用金庫	40	307,950	286	2,251,311	83.22	1.28
沼津信用金庫	85	927,336	324	3,256,031	108.93	1.85
三島信用金庫	223	2,699,038	1,066	10,901,320	163.41	6.19
さがみ信用金庫	1	4,400	1	4,400	25.88	0.00
豊橋信用金庫	3	10,800	17	107,350	219.98	0.06
豊川信用金庫	0	0	1	7,000	70.00	0.00
蒲郡信用金庫	4	19,050	8	112,050	133.87	0.06
信金中央金庫	0	0	0	0	0	0
信用金庫 計	1,546	15,882,388	6,839	66,658,802	109.85	37.87
静岡県医師信用組合	0	0	0	0	0	0
横浜幸銀信用組合	0	0	0	0	0	0
豊橋商工信用組合	0	0	0	0	0	0
イオ信用組合	0	0	0	0	0	0
信用組合 計	0	0	0	0	0	0
商工組合中央金庫	0	0	5	270,784	1083.92	0.15
国際協力銀行	0	0	0	0	0	0
日本政策投資銀行	0	0	0	0	0	0
政府系金融機関 計	0	0	5	270,784	1083.92	0.15

※金額は千円未満を四捨五入し、合計額の調整はしてありません。 ※代理貸付は委託金融機関に算入してあります。

(単位：千円・%)

保証債務残高				代位弁済					
当月末				当月中		当年度中			
件数	金額	前年比	構成比	件数	金額	件数	金額	前年比	構成比
4,122	42,886,391	93.23	3.10	6	69,341	36	414,564	999.99	7.73
18,984	177,425,539	93.72	12.82	16	220,583	75	860,986	118.97	16.06
8,744	83,936,067	97.79	6.06	1	990	39	360,287	260.76	6.72
14,400	138,258,726	95.25	9.99	1	8,591	46	696,152	209.91	12.98
8,113	74,089,039	96.71	5.35	7	39,504	22	147,316	79.86	2.75
3,538	40,156,742	98.75	2.90	0	0	9	103,547	502.77	1.93
3,171	26,313,229	93.71	1.90	0	0	14	116,119	142.18	2.17
3,809	36,467,493	97.84	2.63	2	7,699	13	74,390	61.90	1.39
8,885	75,968,648	99.77	5.49	6	20,565	27	201,004	131.98	3.75
7	39,352	99.75	0.00	0	0	0	0	0	0
171	1,119,926	82.72	0.08	0	0	0	0	0	0
3	34,676	85.26	0.00	0	0	0	0	0	0
85	706,149	97.58	0.05	0	0	0	0	0	0
18	112,604	67.12	0.01	0	0	0	0	0	0
74,050	697,514,580	95.89	50.39	39	367,272	281	2,974,365	168.68	55.47
3	28,785	71.80	0.00	0	0	0	0	0	0
1	2,119	84.25	0.00	0	0	0	0	0	0
0	0	0	0	0	0	0	0	0	0
1	30,000	100.00	0.00	0	0	0	0	0	0
5	60,904	83.88	0.00	0	0	0	0	0	0
172	2,232,848	91.41	0.16	0	0	0	0	0	0
0	0	0	0	0	0	0	0	0	0
0	0	0	0	0	0	0	0	0	0
172	2,232,848	91.41	0.16	0	0	0	0	0	0

金融機関別保証状況3 (令和4年9月末現在)

金融機関名	保証承諾					
	当月中		当年度中			
	件数	金額	件数	金額	前年比	構成比
損害保険ジャパン株式会社	0	0	0	0	0	0
静岡県労働金庫	0	0	0	0	0	0
静岡県信用農業協同組合連合会	0	0	0	0	0	0
清水農業協同組合	0	0	0	0	0	0
静岡市農業協同組合	0	0	0	0	0	0
大井川農業協同組合	0	0	0	0	0	0
ハイナン農業協同組合	0	0	0	0	0	0
掛川市農業協同組合	0	0	0	0	0	0
遠州夢咲農業協同組合	0	0	0	0	0	0
遠州中央農業協同組合	0	0	0	0	0	0
とぴあ浜松農業協同組合	0	0	0	0	0	0
富士伊豆農業協同組合	0	0	3	6,000	26.79	0.00
東日本信用漁業協同組合連合会	0	0	2	6,000	2.52	0.00
整理回収機構	0	0	0	0	0	0
保険会社・協同組合等 計	0	0	5	12,000	4.06	0.01
合計	2,142	26,741,583	11,465	176,022,705	162.44	100.00

※金額は千円未満を四捨五入し、合計額の調整はしてありません。 ※代理貸付は委託金融機関に算入してあります。

(単位：千円・%)

保証債務残高				代位弁済					
当月末				当月中		当年度中			
件数	金額	前年比	構成比	件数	金額	件数	金額	前年比	構成比
0	0	0	0	0	0	0	0	0	0
0	0	0	0	0	0	0	0	0	0
3	126,300	97.15	0.01	0	0	0	0	0	0
0	0	0	0	0	0	0	0	0	0
0	0	0	0	0	0	0	0	0	0
0	0	0	0	0	0	0	0	0	0
11	71,509	84.26	0.01	0	0	0	0	0	0
3	5,091	62.80	0.00	0	0	0	0	0	0
0	0	0	0	0	0	0	0	0	0
1	5,620	92.13	0.00	0	0	0	0	0	0
3	40,975	85.95	0.00	0	0	0	0	0	0
57	205,944	86.66	0.01	0	0	1	1,094	∞	0.02
33	456,730	90.23	0.03	0	0	4	31,755	∞	0.59
3	5,839	87.19	0.00	0	0	0	0	0	0
114	918,008	89.21	0.07	0	0	5	32,848	∞	0.61
120,864	1,384,127,336	99.39	100.00	68	514,049	524	5,362,126	109.77	100.00

市及び町別保証状況 (令和4年9月末現在)

市町村名	保証承諾					
	当月中		当年度中			
	件数	金額	件数	金額	前年比	構成比
静岡市	423	4,327,897	2,207	32,791,935	149.87	18.63
浜松市	477	6,391,709	2,528	37,823,368	172.65	21.49
沼津市	128	2,045,587	740	12,106,377	168.89	6.88
熱海市	15	129,900	97	1,321,638	112.02	0.75
三島市	57	1,149,030	349	5,928,476	255.14	3.37
富士宮市	59	716,050	436	6,290,020	135.20	3.57
伊東市	66	535,367	248	2,777,057	154.29	1.58
島田市	40	456,950	281	4,369,047	139.78	2.48
富士市	124	1,524,480	803	13,999,611	155.78	7.95
磐田市	90	1,115,360	465	7,539,012	150.42	4.28
焼津市	109	1,715,092	460	7,854,517	135.16	4.46
掛川市	50	462,349	288	3,902,320	151.17	2.22
藤枝市	90	973,417	395	5,581,140	159.31	3.17
御殿場市	40	752,900	193	3,512,627	195.02	2.00
袋井市	49	547,000	231	2,831,360	147.57	1.61
下田市	9	65,500	87	1,387,900	226.57	0.79
裾野市	24	227,834	133	1,937,176	203.49	1.10
湖西市	34	321,750	160	1,876,320	187.06	1.07
伊豆市	17	165,100	143	2,491,781	281.12	1.42
御前崎市	22	257,700	131	1,885,710	178.56	1.07
菊川市	14	218,750	106	2,157,328	175.15	1.23
伊豆の国市	31	305,860	143	1,391,980	137.94	0.79
牧之原市	43	436,530	187	3,379,924	181.58	1.92
賀茂郡 東伊豆町	9	91,940	55	764,940	171.69	0.43
賀茂郡 河津町	2	15,000	19	409,550	479.90	0.23
賀茂郡 南伊豆町	5	87,000	26	329,000	119.55	0.19
賀茂郡 松崎町	6	29,500	25	183,890	200.97	0.10
賀茂郡 西伊豆町	2	10,300	38	388,675	125.83	0.22
田方郡 函南町	21	272,090	94	1,643,780	179.78	0.93
駿東郡 清水町	31	569,525	98	1,921,745	200.04	1.09
駿東郡 長泉町	19	441,370	85	1,226,631	131.57	0.70
駿東郡 小山町	6	42,286	34	449,616	224.25	0.26
榛原郡 吉田町	17	210,000	99	2,175,791	181.19	1.24
榛原郡 川根本町	6	35,460	34	421,793	190.72	0.24
周智郡 森町	7	95,000	47	970,670	211.11	0.55
静岡県外	0	0	0	0	0	0
合計	2,142	26,741,583	11,465	176,022,705	162.44	100.00

※金額は千円未満を四捨五入し、合計額の調整はしてありません。

(単位：千円・%)

保証債務残高				代位弁済					
当月末				当月中		当年度中			
件数	金額	前年比	構成比	件数	金額	件数	金額	前年比	構成比
25,611	286,163,592	98.17	20.67	16	79,033	88	910,174	117.33	16.97
26,222	296,281,612	96.85	21.41	25	285,568	142	1,441,614	104.21	26.89
7,236	91,034,154	102.34	6.58	4	14,478	27	326,375	39.55	6.09
1,183	14,351,164	98.48	1.04	2	4,202	13	177,287	999.99	3.31
3,008	34,316,720	101.59	2.48	0	0	1	4,955	1.93	0.09
4,332	47,884,771	100.67	3.46	0	0	15	82,471	113.06	1.54
2,502	25,996,708	103.90	1.88	4	39,740	12	69,099	147.63	1.29
3,077	33,875,951	99.56	2.45	1	24,980	5	42,796	217.87	0.80
9,108	119,189,260	101.15	8.61	0	0	43	402,898	676.79	7.51
4,765	57,208,268	99.25	4.13	0	0	31	340,978	209.27	6.36
5,348	61,178,397	96.55	4.42	3	10,656	47	871,386	633.59	16.25
3,065	34,044,995	99.39	2.46	4	33,161	19	172,676	95.15	3.22
4,301	44,099,154	99.85	3.19	0	0	7	45,028	62.68	0.84
1,847	23,782,933	103.42	1.72	0	0	2	24,664	10.84	0.46
2,317	24,332,530	99.47	1.76	0	0	8	60,818	97.72	1.13
736	8,992,662	108.00	0.65	0	0	6	9,110	110.27	0.17
1,170	12,986,051	102.37	0.94	0	0	0	0	0	0
1,579	16,897,385	96.68	1.22	0	0	8	37,370	107.06	0.70
1,088	11,880,616	104.20	0.86	1	7,393	10	109,118	999.99	2.03
1,181	12,626,999	100.21	0.91	0	0	0	0	0	0
1,217	13,746,165	107.08	0.99	0	0	0	0	0	0
1,310	13,086,782	99.71	0.95	8	14,837	17	52,091	999.99	0.97
1,938	21,958,808	102.48	1.59	0	0	3	39,397	999.99	0.73
475	6,082,481	102.20	0.44	0	0	0	0	0	0
244	2,193,041	98.93	0.16	0	0	9	75,137	558.94	1.40
260	2,356,113	96.20	0.17	0	0	0	0	0	0
211	1,839,476	97.78	0.13	0	0	0	0	0	0
325	4,088,362	96.84	0.30	0	0	0	0	0	0
978	10,683,578	102.69	0.77	0	0	0	0	0	0
1,035	12,779,154	102.12	0.92	0	0	1	2,658	999.99	0.05
854	10,217,132	101.21	0.74	0	0	2	20,720	582.30	0.39
337	4,591,153	99.61	0.33	0	0	0	0	0	0
1,236	14,743,452	106.09	1.07	0	0	8	43,305	129.11	0.81
223	2,146,567	101.41	0.16	0	0	0	0	0	0
545	6,491,151	102.05	0.47	0	0	0	0	0	0
0	0	0	0	0	0	0	0	0	0
120,864	1,384,127,336	99.39	100.00	68	514,049	524	5,362,126	109.77	100.00

創業から経営改善、事業再生、事業承継まで 企業のライフステージに応じたニーズにお応えします

本店 ●静岡市 ●島田市 ●焼津市 ●藤枝市 ●牧之原市 ●吉田町 ●川根本町

〒420-8710 静岡市葵区追手町5-4
アーバンネット静岡追手町ビル4・5・6階

〈事業所専用郵便番号〉※郵便番号と宛名だけで郵便物が届きます。



5階 営業部

■保証第一課・第二課 ■保証事務課
TEL.054-252-2121 FAX.054-254-9640

経営支援部

■経営支援統括課 ■企業支援課(中部担当)
TEL.054-252-2133 FAX.054-252-2130
■中部総合相談センター
フリーダイヤル 0120-783-507

債権管理部

■管理統括課 ■管理第一課・第二課
TEL.054-252-2122 FAX.054-254-5328
■調整課 ■代位弁済課
TEL.054-252-2126 FAX.054-252-2130

4階 監査部

TEL.054-252-2125 FAX.054-253-0257

コンプライアンス室

TEL.054-252-2127 FAX.054-253-0257

6階 総務部

TEL.054-252-2120 FAX.054-253-0257

経営企画部

TEL.054-252-2124 FAX.054-253-0257

浜松支店 ●浜松市 ●磐田市 ●掛川市 ●袋井市 ●湖西市 ●御前崎市 ●菊川市 ●森町

〒430-8666 浜松市中区田町330-5 遠鉄田町ビル6階

〈事業所専用郵便番号〉※郵便番号と宛名だけで郵便物が届きます。



6階

■保証第一課・第二課 ■保証事務課
TEL.053-458-1212 FAX.053-454-9299
■企業支援課(西部担当)
TEL.053-451-3570 FAX.053-451-3580
■西部総合相談センター
フリーダイヤル 0120-783-508

沼津支店 ●沼津市 ●熱海市 ●三島市 ●富士市 ●富士宮市 ●伊東市 ●御殿場市 ●下田市 ●裾野市 ●伊豆市 ●伊豆の国市 ●東伊豆町 ●河津町 ●南伊豆町 ●松崎町 ●西伊豆町 ●函南町 ●清水町 ●長泉町 ●小山町

〒410-8691 沼津市米山町6-5 沼津商工会議所会館3階

〈事業所専用郵便番号〉※郵便番号と宛名だけで郵便物が届きます。



3階

■保証第一課・第二課 ■保証事務課
TEL.055-926-0100 FAX.055-926-0115
■企業支援課(東部担当)
TEL.055-926-5200 FAX.055-926-3115
■東部総合相談センター
フリーダイヤル 0120-783-509

<https://www.cgc-shizuoka.or.jp>

静岡 保証

検索

Web
検索



ホームページで
Web相談受付中!



友だち追加は
こちらから!
または ID検索 ▶ @cgc-shizuoka



SUSTAINABLE DEVELOPMENT GOALS

SDGsとは、国連で採択された「持続可能な開発目標」の略称。環境やジェンダー平等など世界が統一して取り組むべき目標です。静岡県信用保証協会はSDGsの推進を支援しています。



FSC® 認証紙を使用しています。

この紙は適切に管理されたFSC® 認証林、再生資源及びその他の管理された供給源からの原材料で作られています。