

保証月報

2022 9 月号



夜明けの港町(静岡市)



SHIZUOKA GUARANTEE

静岡県信用保証協会

保証月報 2022年 9月号

今月の保証 (令和4年8月分)	1
保証協会からのお知らせ	4
●課題解決セミナーの開催について	
●無料経営相談を毎日実施中	
統計資料 (令和4年8月分)	5

表紙写真

夜明けの港町 (静岡市)

静岡県のほぼ真ん中に位置する清水港は、高速道路のインターチェンジや国道に近く、静岡県だけでなく、近隣の県にとっても利用しやすい海の玄関口です。

世界文化遺産である富士山を間近に望み、構成資産である三保松原に囲まれた美しい港で外国船員の人気も高く、長崎、神戸とともに「日本三大美港」の一つに数えられています。

(写真提供：静岡県観光協会)

今月の保証

令和4年8月分

保証承諾

254億円

前年同月比 162.9%

保証債務残高

1兆3,840億円

前年同月比 99.0%

代位弁済

8億円

前年同月比 70.5%

- 当月中の保証状況は、保証申込2,240件、322億2千万円と、前年同月比で件数123.0%、金額171.3%となりました。保証承諾は1,959件、254億2千万円と、前年同月比で件数119.7%、金額162.9%となりました。
- 当月末の保証債務残高は120,859件、1兆3,839億7千万円と、前年同月比で件数98.4%、金額99.0%となり、金額は前期末残高より181億7千万円の増加となりました。
- 当月中の代位弁済は、29企業、80件、7億6千万円と、前年同月比で件数79.2%、金額70.5%となりました。前年同月に比べ、件数は21件の減少、金額は3億2千万円の減少となりました。

▶ 業務概況

(単位：千円・%)

	当月中				当月末			
	件数	金額	前年同月比		件数	金額	前年同月比	
			件数	金額			件数	金額
保証申込	2,240	32,220,018	123.0	171.3	11,002	201,011,458	143.2	252.0
保証承諾	1,959	25,424,792	119.7	162.9	9,323	149,281,122	108.9	162.5
保証債務残高	—	—	—	—	120,859	1,383,972,281	98.4	99.0
代位弁済	80	759,218	79.2	70.5	456	4,848,077	98.9	108.3

▶ 令和4年度保証推移

(単位：千円・%)

月別	保証承諾 (累計)						保証債務残高					
	令和3年度			令和4年度			令和3年度			令和4年度		
	件数	金額	前年比	件数	金額	前年比	件数	金額	前年比	件数	金額	前年比
4	2,794	35,272,430	26.7	1,696	32,413,868	91.9	125,230	1,425,616,628	190.7	121,026	1,365,281,888	95.8
5	3,991	47,459,399	15.6	3,594	66,862,256	140.9	124,820	1,421,749,144	160.0	120,957	1,374,809,928	96.7
6	5,518	62,091,144	13.0	5,624	100,395,129	161.7	124,048	1,414,542,590	135.9	120,888	1,381,310,991	97.7
7	6,923	76,264,743	12.2	7,364	123,856,330	162.4	123,277	1,406,350,171	120.7	120,868	1,384,524,418	98.4
8	8,559	91,873,384	13.4	9,323	149,281,122	162.5	122,800	1,398,465,463	113.7	120,859	1,383,972,281	99.0
9	10,354	108,359,999	14.8				122,286	1,392,632,776	110.6			
10	11,870	123,199,199	16.0				122,107	1,387,245,392	108.5			
11	13,547	141,510,550	17.4				121,915	1,381,716,497	107.1			
12	15,787	165,917,693	19.1				121,711	1,379,971,163	104.8			
1	17,066	179,079,696	19.9				121,545	1,374,095,610	103.6			
2	18,677	196,239,763	20.2				121,366	1,369,004,730	101.4			
3	21,067	222,848,631	20.4				121,010	1,365,805,576	97.9			

▶ 本支店別業務概況 (8月末)

(単位：千円・%)

保証承諾	当月中				当年度中			
	件数	金額	構成比	前年比	件数	金額	構成比	前年比
本店	586	8,591,320	33.8	162.0	2,935	48,418,801	32.4	153.2
浜松支店	669	7,872,785	31.0	157.6	3,213	49,576,470	33.2	166.2
沼津支店	704	8,960,687	35.2	168.8	3,175	51,285,851	34.4	168.6
合計	1,959	25,424,792	100.0	162.9	9,323	149,281,122	100.0	162.5

保証債務残高	当月末			
	件数	金額	構成比	前年比
本店	41,751	463,760,364	33.5	98.2
浜松支店	40,896	462,061,656	33.4	97.5
沼津支店	38,212	458,150,261	33.1	101.4
合計	120,859	1,383,972,281	100.0	99.0

代位弁済	当月中				当年度中			
	件数	金額	構成比	前年比	件数	金額	構成比	前年比
本店	26	301,028	39.6	116.5	140	1,857,757	38.3	196.0
浜松支店	40	296,944	39.1	75.8	180	1,737,279	35.8	101.6
沼津支店	14	161,247	21.2	37.8	136	1,253,041	25.8	68.9
合計	80	759,218	100.0	70.5	456	4,848,077	100.0	108.3

月中保証承諾

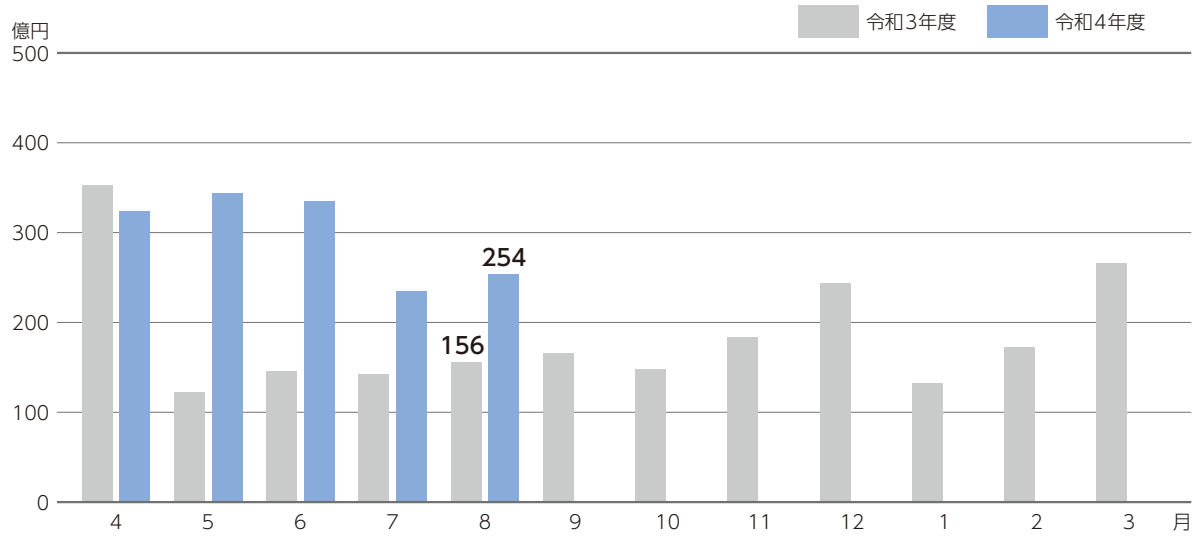

月末保証債務残高

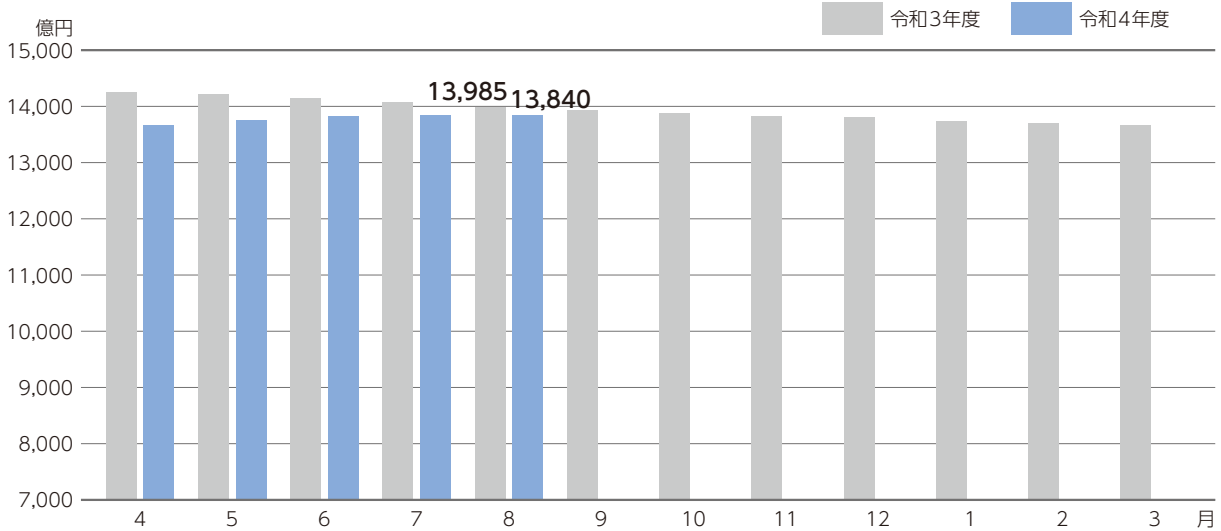

月中代位弁済

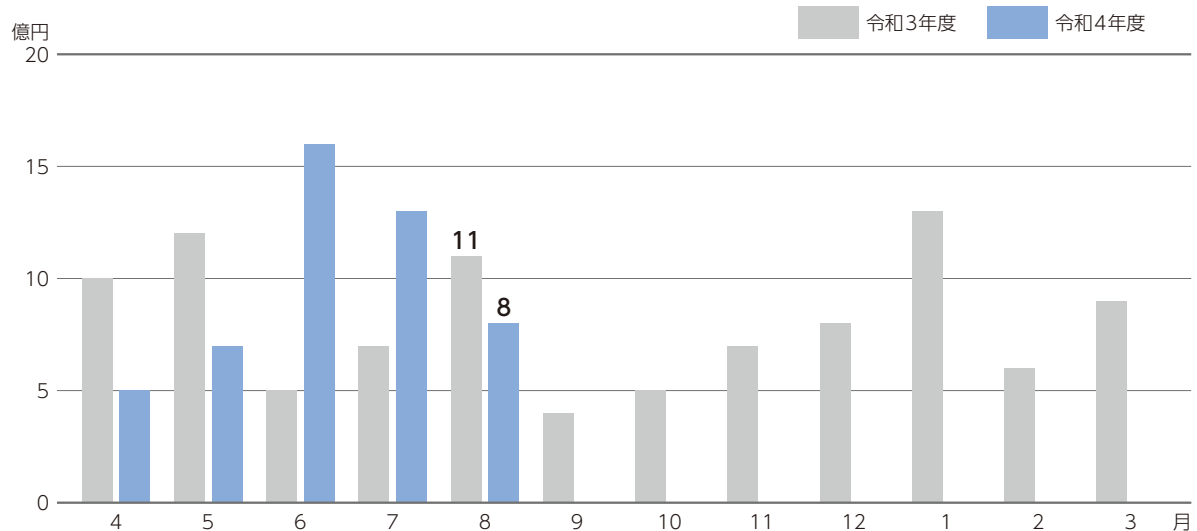



保証協会からの お知らせ

課題解決セミナーの開催について

創業を考えている方、創業して間もない方を対象に、創業に必要な知識等を学ぶ「課題解決セミナー」を開催します。参加をご希望の方は、当協会ホームページからお申し込みください。

課題解決セミナー

販促のコツ チラシ・名刺・HP・SNS等を使った集客のコツを学ぶ
起業のコツ 経験豊富な「先輩起業家」からも起業のコツを学ぶ

沼津 10.7(金) **磐田** 10.20(木) **静岡** 10.26(水)

各回13:30~16:30(受付開始13:00~) 定員20名

講師 / **森山直徳氏**
売れる仕組みづくり 集客コンサルタント

店舗支配人時代に降格を経験。この「屈辱」で目を覚まし、集客・販促を学び直しV字回復を実現。現在は公的支援機関との連携を中心にチラシ・名刺・HP・SNSの活用など、累計3,500社以上の集客支援等を行っている。

対象者 創業を考えている方、創業して間もない方。

会場 **沼津** 沼津商工会議所会館 沼津市米山町6-5
磐田 ワークピア磐田 磐田市見付2989-3
静岡 静岡県信用保証協会 本店 静岡市葵区追手町5-4 アーバンネット静岡追手町ビル7階



参加費 無料 **申込方法** 上記受講申込みフォームからお申し込みください。

主催 あなたの事業を応援するパートナー **静岡県信用保証協会** 共催 磐田市 はじまりのオフィス 静岡県よろず支援拠点 日本政策金融公庫 浜松支店 静岡支店 沼津支店

お問い合わせ 静岡県信用保証協会 経営企画部 企画課
担当/富田・高橋・木村 TEL.054-252-2124 9:00~17:15(土日祝を除く)

※新型コロナウイルスの感染状況によっては、イベントの中止・内容の変更等を行う場合があります。

無料経営相談を毎日実施中

当協会では、中小企業者様のお悩みを解決するため無料経営相談を毎日実施しています。特に、**毎週木曜日は受付時間を19時まで延長**してご相談にお応えします。

ご相談には、中小企業診断士の資格を有する職員や経験豊富な職員がお応えしますので、お気軽にご相談ください。

10月~11月の相談時間延長日

10月 6日・13日・20日・27日

11月 10日・17日・24日

中部総合相談センター フリーダイヤル **0120-783-507** または **054-252-2133**
〒420-8710 静岡市葵区追手町5-4 アーバンネット静岡追手町ビル5階

西部総合相談センター フリーダイヤル **0120-783-508** または **053-451-3570**
〒430-8666 浜松市中区田町330-5 遠鉄田町ビル6階

東部総合相談センター フリーダイヤル **0120-783-509** または **055-926-5200**
〒410-8691 沼津市米山町6-5 沼津商工会議所会館3階

業務概況(総括) (令和4年8月末現在)

(単位：千円)

当月中			項目	当月末		
件数	金額	前年比		件数	金額	前年比
—	—	—	保証申込 期首繰越	333	4,405,694	11.43
2,240	32,220,018	171.34	保証申込 本年度中	11,002	201,011,458	251.99
0	0	0	拒 絶	0	0	0
371	6,418,116	243.59	申 込 取 消	1,628	29,401,776	211.61
—	2,659,673	246.15	査 定 減 額	—	20,679,428	254.28
—	—	—	調 査 中	384	6,054,826	136.82
—	—	—	保証承諾 期首繰越	122,284	1,380,626,701	94.35
1,959	25,424,792	162.89	保証承諾 本年度中	9,323	149,281,122	162.49
104	2,957,350	853.76	保 証 後 取 消	363	8,852,258	407.58
1,755	23,828,682	112.54	償 還	8,625	114,061,056	81.71
80	757,203	70.66	代 位 弁 済	456	4,828,795	108.40
—	—	—	貸 付 未 実 行	1,304	18,193,433	174.01
—	—	—	保 証 債 務 残 高	120,859	1,383,972,281	98.96
—	—	—	代位弁済 期首繰越	1,002	2,661,221	78.00
80	757,203	70.66	代位弁済 元金	456	4,828,795	108.40
0	2,016	40.85	代位弁済 利息	0	19,282	89.98
80	759,218	70.52	代位弁済 総額	456	4,848,077	108.32
3	69,497	105.68	回 収	47	288,365	103.07
0	0	0	償 却	0	0	0
—	—	—	求 償 権 現 在 残 高	1,411	7,220,933	96.33

※償却項目には求償権放棄をしたものも計上しています。

業種別保証状況 (令和4年8月末現在)

業種名	保証承諾					
	当月中		当年度中			
	件数	金額	件数	金額	前年比	構成比
食料品工業	58	1,331,708	299	8,431,232	189.19	5.65
繊維品工業	12	184,650	45	841,850	191.14	0.56
木材・木製品工業	10	190,570	57	1,658,070	383.50	1.11
家具・建具工業	17	211,470	83	1,065,590	123.62	0.71
紙工業	12	126,000	69	2,008,293	218.12	1.35
印刷製本業	16	228,500	63	1,161,893	154.99	0.78
化学工業	4	160,000	17	434,290	133.39	0.29
石油・石炭製品工業	0	0	0	0	0	0
ゴム・プラスチック工業	27	442,020	124	3,697,852	210.54	2.48
ゴム製品製造業	3	102,000	8	224,000	114.87	0.15
皮革工業	1	5,000	1	5,000	33.33	0.00
窯業	14	292,400	61	1,253,600	168.20	0.84
機械工業	50	822,757	287	6,736,825	183.58	4.51
電気機器工業	17	209,000	92	1,495,400	134.72	1.00
車両工業	33	627,892	205	6,260,685	307.59	4.19
船舶工業	3	31,000	6	121,000	157.14	0.08
金属工業	73	1,341,910	316	6,930,079	240.76	4.64
ソフトウェア業	9	137,000	45	812,999	168.80	0.54
情報処理サービス業	0	0	1	5,000	12.32	0.00
その他の工業	72	622,800	296	2,749,770	132.32	1.84
製造業 計	431	7,066,677	2,075	45,893,428	197.17	30.74
鉱業	0	0	6	96,000	102.13	0.06
建設業	590	6,900,116	2,805	36,522,986	144.37	24.47
卸売業	150	2,333,150	856	18,790,693	183.45	12.59
小売業	242	2,911,948	1,191	14,472,742	134.33	9.69
飲食店	94	530,838	340	2,417,019	72.25	1.62
不動産業	39	389,640	190	2,919,674	178.06	1.96
運送倉庫業	72	1,788,060	319	7,802,021	173.07	5.23
サービス業	332	3,455,133	1,507	19,939,159	161.29	13.36
その他の産業	9	49,230	34	427,400	128.67	0.29
製造業以外 計	1,528	18,358,115	7,248	103,387,694	150.72	69.26
合計	1,959	25,424,792	9,323	149,281,122	162.49	100.00

※金額は千円未満を四捨五入し、合計額の調整はしてありません。

(単位：千円・%)

保証債務残高				代位弁済					
当月末				当月中		当年度中			
件数	金額	前年比	構成比	件数	金額	件数	金額	前年比	構成比
3,760	62,606,031	100.74	4.52	3	49,634	20	420,518	82.52	8.67
631	7,834,685	98.93	0.57	0	0	1	8,433	5.99	0.17
712	10,593,868	104.81	0.77	0	0	0	0	0	0
976	10,360,646	98.02	0.75	0	0	4	17,816	99.58	0.37
788	15,738,727	102.62	1.14	0	0	0	0	0	0
1,075	12,988,983	98.74	0.94	3	9,661	3	9,661	61.31	0.20
149	2,905,608	98.11	0.21	0	0	0	0	0	0
10	208,901	75.83	0.02	0	0	0	0	0	0
1,602	27,946,762	103.29	2.02	8	43,305	10	50,467	∞	1.04
169	2,437,819	98.85	0.18	0	0	0	0	0	0
27	264,247	76.05	0.02	0	0	0	0	0	0
496	7,817,209	97.84	0.56	0	0	0	0	0	0
4,479	74,474,531	98.74	5.38	0	0	3	21,438	7.32	0.44
1,316	19,599,847	98.68	1.42	0	0	5	15,933	91.42	0.33
2,656	50,371,235	99.98	3.64	1	2,987	24	277,565	173.15	5.73
99	1,044,704	105.08	0.08	0	0	0	0	0	0
3,919	59,666,573	98.84	4.31	4	9,909	17	188,365	133.96	3.89
606	7,116,257	96.99	0.51	0	0	0	0	0	0
41	254,960	89.93	0.02	0	0	0	0	0	0
3,798	28,342,107	95.92	2.05	0	0	6	28,563	182.57	0.59
27,309	402,573,700	99.52	29.09	19	115,496	93	1,038,758	65.62	21.43
93	1,934,452	104.07	0.14	0	0	0	0	0	0
32,249	327,107,485	98.55	23.64	15	114,564	91	911,096	213.01	18.79
10,892	165,351,718	98.90	11.95	12	201,851	68	932,042	138.21	19.22
15,063	147,729,504	97.55	10.67	17	167,524	90	1,061,581	448.71	21.90
8,031	51,759,839	95.06	3.74	8	44,397	28	143,743	18.48	2.96
2,767	28,089,995	101.80	2.03	0	0	2	20,720	13.28	0.43
3,779	65,075,386	99.89	4.70	3	38,103	32	367,704	999.99	7.58
19,598	187,367,170	100.37	13.54	6	77,284	51	371,191	63.32	7.66
1,078	6,983,030	91.01	0.50	0	0	1	1,241	∞	0.03
93,550	981,398,580	98.74	70.91	61	643,723	363	3,809,319	131.68	78.57
120,859	1,383,972,281	98.96	100.00	80	759,218	456	4,848,077	108.32	100.00

制度別保証状況1 (令和4年8月末現在)

制度名	保証承諾					
	当月中		当年度中			
	件数	金額	件数	金額	前年比	構成比
普通保証	146	1,617,690	778	9,138,294	83.90	6.12
無担保当座貸越根保証制度	506	4,838,800	2,142	19,554,000	93.29	13.10
当座貸越5000保証制度	73	2,378,100	273	8,123,800	119.22	5.44
カードローン2000保証制度	101	819,500	398	3,062,700	120.90	2.05
当座貸越借換保証	7	288,200	34	1,367,140	74.13	0.92
カードローン借換保証	3	60,000	16	265,212	70.35	0.18
長期経営資金保証制度	0	0	0	0	0	0
特別小口保証制度	2	5,000	4	7,500	174.42	0.01
小口零細企業保証制度	24	89,540	121	365,960	114.74	0.25
創業・創業等関連保証	8	48,040	28	118,040	151.65	0.08
経営安定関連保証(緊急保証を含む)	1	20,000	3	54,938	80.34	0.04
経営安定関連保証(コロナ4・5号)	3	111,000	12	295,105	31.73	0.20
危機関連保証	0	0	0	0	0	0
伴走支援型特別保証制度	42	1,017,676	235	4,825,115	171.04	3.23
東日本大震災復興緊急保証	0	0	0	0	0	0
中小企業金融安定化特別保証	0	0	0	0	0	0
流動資産担保融資保証制度	0	0	4	185,600	90.27	0.12
中小企業特定社債保証制度	1	80,000	2	160,000	400.00	0.11
経営革新関連保証	0	0	0	0	0	0
経営改善サポート保証	0	0	0	0	0	0
経営改善サポート保証(感染症対応)	5	41,260	13	308,306	108.27	0.21
メンバーズ保証制度	0	0	0	0	0	0
ダッシュ保証制度	1	2,500	4	36,500	84.30	0.02
スーパーとくせん保証制度	0	0	3	90,000	300.00	0.06
コラボしずおか保証制度	0	0	0	0	0	0
経営環境支援資金保証制度	0	0	0	0	0	0
エネルギー関連保証制度	1	5,000	2	20,000	10.06	0.01
経営力強化保証制度	0	0	0	0	0	0
財務要件型無保証人保証	0	0	0	0	0	0
条件変更改善型借換保証	0	0	0	0	0	0
協調支援保証制度	0	0	0	0	0	0
継続サポート保証制度	8	111,000	29	480,446	58.31	0.32
税理士連携短期継続保証制度	4	47,000	6	67,000	52.14	0.04
事業承継関連保証制度	0	0	0	0	0	0
事業承継特別保証	0	0	0	0	0	0
山静神観光連携保証	0	0	0	0	0	0
事業性評価融資保証	0	0	0	0	0	0
しずおかみらい応援保証	0	0	0	0	0	0
ベーシック保証制度	25	120,140	107	458,740	78.02	0.31
SDGs支援保証制度	477	8,987,828	2,562	78,870,051	∞	52.83
その他協会保証制度	8	327,892	19	464,592	175.58	0.31
協会制度 計	1,446	21,016,166	6,795	128,319,039	253.23	85.96

※金額は千円未満を四捨五入し、合計額の調整はしてありません。

(単位：千円・%)

保証債務残高				代位弁済					
当月末				当月中		当年度中			
件数	金額	前年比	構成比	件数	金額	件数	金額	前年比	構成比
13,792	102,662,041	80.95	7.42	12	116,426	80	847,445	79.53	17.48
14,095	127,077,705	93.64	9.18	8	76,769	42	457,701	111.48	9.44
1,724	49,504,174	91.50	3.58	2	53,038	10	416,192	202.42	8.58
2,289	16,116,549	87.52	1.16	1	2,987	10	72,731	73.16	1.50
139	5,029,434	96.15	0.36	0	0	1	10,009	20.01	0.21
89	1,089,257	102.05	0.08	0	0	1	10,022	24.99	0.21
64	1,379,463	90.67	0.10	0	0	0	0	0	0
19	29,355	110.96	0.00	0	0	0	0	0	0
1,349	2,266,674	95.35	0.16	0	0	1	2,264	35.54	0.05
419	1,063,513	95.08	0.08	0	0	2	1,226	12.16	0.03
2,836	40,144,276	85.10	2.90	11	122,538	61	755,959	99.34	15.59
316	7,929,424	105.58	0.57	1	21,876	2	37,107	313.68	0.77
149	4,530,136	93.37	0.33	0	0	2	27,605	∞	0.57
844	17,354,286	790.32	1.25	1	6,579	3	49,831	∞	1.03
371	7,981,415	87.60	0.58	1	39,374	6	125,513	73.46	2.59
154	1,998,167	85.40	0.14	0	0	0	0	0	0
19	744,014	80.55	0.05	0	0	1	63,843	∞	1.32
23	1,327,440	154.60	0.10	0	0	0	0	0	0
28	427,162	85.19	0.03	0	0	0	0	0	0
457	12,415,271	88.14	0.90	0	0	0	0	0	0
72	1,867,457	798.61	0.13	0	0	0	0	0	0
108	215,101	79.19	0.02	0	0	1	1,452	32.93	0.03
120	610,816	85.38	0.04	0	0	0	0	0	0
136	1,140,780	70.58	0.08	0	0	0	0	0	0
90	1,465,362	84.02	0.11	0	0	0	0	0	0
375	1,935,517	81.50	0.14	1	5,773	7	26,405	77.71	0.54
364	2,759,223	83.87	0.20	0	0	0	0	0	0
24	279,127	75.33	0.02	0	0	0	0	0	0
4	17,022	25.39	0.00	0	0	0	0	0	0
35	759,111	91.03	0.05	0	0	0	0	0	0
32	186,101	69.84	0.01	0	0	1	7,386	∞	0.15
93	1,761,994	85.49	0.13	0	0	0	0	0	0
20	256,500	73.81	0.02	0	0	0	0	0	0
2	7,442	86.84	0.00	0	0	0	0	0	0
8	266,471	92.78	0.02	0	0	0	0	0	0
6	46,730	54.93	0.00	0	0	0	0	0	0
97	2,122,219	87.79	0.15	1	16,022	1	16,022	∞	0.33
652	2,106,379	64.67	0.15	0	0	2	7,292	∞	0.15
447	1,686,445	376.88	0.12	0	0	1	2,340	∞	0.05
1,999	63,100,140	∞	4.56	0	0	0	0	0	0
588	9,818,231	88.06	0.71	0	0	4	13,775	13.24	0.28
44,448	493,477,924	105.49	35.66	39	461,381	239	2,952,121	97.34	60.89

制度別保証状況2 (令和4年8月末現在)

制度名	保証承諾					
	当月中		当年度中			
	件数	金額	件数	金額	前年比	構成比
経営改善資金	24	206,000	145	1,040,540	151.97	0.70
経営改善資金借換	1	1,928	6	75,048	105.77	0.05
短期経営改善	52	282,680	309	1,701,380	88.28	1.14
小口零細企業貸付	23	83,590	97	265,920	82.92	0.18
経営安定／連鎖倒産防止	0	0	0	0	0	0
経営安定／経済変動対策(5号)	0	0	2	11,000	∞	0.01
経営安定／経済変動対策(普通)	2	6,000	4	18,000	180.00	0.01
経営安定／経済変動対策(その他)	0	0	0	0	0	0
経営安定／経済変動対策(コロナ)	7	93,600	50	751,700	727.69	0.50
経営安定／経済変動対策(コロナ4・5号、危機)	130	837,830	665	4,596,258	103.83	3.08
経営安定／国連携(コロナ4・5号、危機)	0	0	0	0	0	0
経営安定／伴走支援(コロナ4・5号、危機)	168	2,230,668	684	9,139,714	229.44	6.12
経営安定／再生企業支援(通常、コロナ)	0	0	7	192,785	111.36	0.13
中小企業災害対策資金	0	0	0	0	0	0
組織強化資金	0	0	0	0	0	0
開業パワーアップ支援	77	326,330	353	1,440,330	112.65	0.96
新事業展開支援／経営革新	3	18,500	12	153,670	77.98	0.10
新事業展開支援／新分野貸付	1	20,000	1	20,000	133.33	0.01
新事業展開支援／少子化対策	0	0	0	0	0	0
新事業展開支援／その他	0	0	0	0	0	0
災害防止対策資金	0	0	0	0	0	0
防災・減災強化資金	0	0	0	0	0	0
新工ネ・省工ネ資金(脱炭素支援資金)	0	0	0	0	0	0
新工ネ・省工ネ資金特別(脱炭素支援資金特別)	1	1,250	5	15,800	69.06	0.01
成長産業分野支援	0	0	0	0	0	0
クラスター産業分野支援	0	0	2	57,500	287.50	0.04
地震リスク分散資金	0	0	0	0	0	0
内陸フロンティア推進貸付	0	0	0	0	0	0
経営力強化資金	0	0	0	0	0	0
事業承継支援資金	6	252,000	26	1,003,748	377.43	0.67
その他県制度	0	0	0	0	0	0
県制度計	495	4,360,376	2,368	20,483,393	50.34	13.72
市町村小口資金	18	48,250	160	478,690	93.74	0.32
市町制度計	18	48,250	160	478,690	93.74	0.32
合計	1,959	25,424,792	9,323	149,281,122	162.49	100.00

※金額は千円未満を四捨五入し、合計額の調整はしてありません。

(単位：千円・%)

保証債務残高				代位弁済					
当月末				当月中		当年度中			
件数	金額	前年比	構成比	件数	金額	件数	金額	前年比	構成比
3,328	15,547,712	81.91	1.12	3	32,953	19	79,928	45.84	1.65
313	2,398,568	81.32	0.17	0	0	5	59,787	430.68	1.23
508	2,722,948	88.42	0.20	0	0	1	7,002	14.90	0.14
1,058	1,681,479	92.82	0.12	4	8,408	4	8,408	609.82	0.17
4	31,809	92.26	0.00	0	0	0	0	0	0
1,333	10,297,020	80.06	0.74	4	16,877	16	164,642	85.96	3.40
645	4,074,506	80.59	0.29	0	0	4	19,263	36.88	0.40
18	122,936	87.96	0.01	0	0	0	0	0	0
159	2,803,246	234.52	0.20	0	0	0	0	0	0
10,863	198,710,210	94.91	14.36	6	57,262	23	258,716	275.50	5.34
49,154	596,663,558	92.31	43.11	19	142,337	99	1,018,761	158.07	21.01
2,193	27,584,336	914.74	1.99	2	25,843	7	76,973	∞	1.59
103	2,225,083	239.25	0.16	0	0	0	0	0	0
413	3,248,849	85.44	0.23	1	3,980	8	85,060	121.46	1.75
0	0	0	0	0	0	0	0	0	0
3,540	10,391,160	113.72	0.75	2	10,177	23	67,874	237.55	1.40
397	4,208,910	86.19	0.30	0	0	2	38,141	46.21	0.79
33	208,482	87.33	0.02	0	0	0	0	0	0
3	26,752	75.46	0.00	0	0	0	0	0	0
6	70,483	93.26	0.01	0	0	0	0	0	0
0	0	0	0	0	0	0	0	0	0
0	0	0	0	0	0	0	0	0	0
52	258,604	81.62	0.02	0	0	1	2,016	∞	0.04
128	588,266	81.99	0.04	0	0	0	0	0	0
8	87,862	72.74	0.01	0	0	0	0	0	0
59	565,726	83.04	0.04	0	0	0	0	0	0
0	0	0	0	0	0	0	0	0	0
0	0	0	0	0	0	0	0	0	0
8	74,933	142.09	0.01	0	0	0	0	0	0
87	2,358,631	272.70	0.17	0	0	0	0	0	0
37	237,964	83.63	0.02	0	0	0	0	0	0
74,450	887,190,034	95.71	64.10	41	297,837	212	1,886,571	131.93	38.91
1,961	3,304,323	89.63	0.24	0	0	5	9,386	72.10	0.19
1,961	3,304,323	89.63	0.24	0	0	5	9,386	72.10	0.19
120,859	1,383,972,281	98.96	100.00	80	759,218	456	4,848,077	108.32	100.00

市及び町制度別保証状況内訳一覧 (令和4年8月末現在)

制度名	保証承諾					
	当月中		当年度中			
	件数	金額	件数	金額	前年比	構成比
熱海市 経営改善資金	0	0	0	0	0	0
新事業チャレンジ支援	0	0	0	0	0	0
三島市 中小企業団体等近代化資金	0	0	0	0	0	0
富士市 中小企業経営活性化資金	0	0	0	0	0	0
静岡市 産業振興資金	14	44,900	75	342,940	146.74	51.38
中小企業高度化 (組合貸)	0	0	0	0	0	0
中小企業高度化 (組合員貸)	0	0	0	0	0	0
創業支援資金	0	0	4	10,000	159.03	1.50
災害対策資金	0	0	0	0	0	0
景気変動対策資金	0	0	0	0	0	0
事業承継支援資金	0	0	3	11,500	∞	1.72
設備投資強化資金	2	9,500	9	36,580	39.06	5.48
桜えび不漁対策資金	0	0	0	0	0	0
焼津市 緊急経営対策特別資金	0	0	0	0	0	0
藤枝市 景気対策特別貸付金	0	0	0	0	0	0
浜松市 ビジネスサポート資金	1	3,000	13	103,900	85.95	15.57
短期資金	1	7,000	11	56,300	80.09	8.44
経営革新資金	0	0	0	0	0	0
創業サポート資金	4	40,000	12	84,500	145.69	12.66
地域産業活性化資金	0	0	0	0	0	0
市制度融資借換資金	0	0	0	0	0	0
企業立地促進資金	0	0	0	0	0	0
中小企業緊急経済対策特別資金	0	0	0	0	0	0
災害対策資金	0	0	0	0	0	0
中小企業経営支援 (浜北)	0	0	0	0	0	0
経営力強化資金	0	0	0	0	0	0
ステップアップ資金	0	0	0	0	0	0
事業承継資金	0	0	0	0	0	0
袋井市 中小企業景気対策特別資金	0	0	0	0	0	0
湖西市 景気対策特別資金	1	2,000	6	21,700	121.91	3.25
中小企業経営資金 (新居町)	0	0	0	0	0	0
合計	23	106,400	133	667,420	110.75	100.00

※金額は千円未満を四捨五入し、合計額の調整はしてありません。

(単位：千円・%)

保証債務残高				代位弁済					
当月末				当月中		当年度中			
件数	金額	前年比	構成比	件数	金額	件数	金額	前年比	構成比
1	2,756	100.00	0.03	0	0	0	0	0	0
0	0	0	0	0	0	0	0	0	0
1	5,452	100.00	0.06	0	0	0	0	0	0
2	9,723	58.29	0.11	0	0	0	0	0	0
1,386	3,895,312	81.25	44.19	1	13,069	3	15,737	59.27	30.57
0	0	0	0	0	0	0	0	0	0
0	0	0	0	0	0	0	0	0	0
50	83,820	78.41	0.95	0	0	0	0	0	0
25	74,170	90.64	0.84	0	0	1	1,711	∞	3.32
63	401,695	87.43	4.56	0	0	3	7,956	101.49	15.45
10	73,212	264.51	0.83	0	0	0	0	0	0
101	655,349	100.77	7.43	0	0	0	0	0	0
15	57,601	94.79	0.65	0	0	0	0	0	0
32	65,260	71.45	0.74	0	0	1	4,195	∞	8.15
4	10,466	90.61	0.12	0	0	0	0	0	0
380	1,573,502	84.29	17.85	0	0	1	6,992	67.65	13.58
29	155,220	91.21	1.76	1	6,861	1	6,861	∞	13.33
1	6,835	99.82	0.08	0	0	0	0	0	0
169	584,092	101.24	6.63	0	0	1	712	∞	1.38
2	38,052	98.72	0.43	0	0	0	0	0	0
27	153,481	61.77	1.74	0	0	0	0	0	0
0	0	0	0	0	0	0	0	0	0
48	291,459	85.19	3.31	0	0	1	7,315	84.88	14.21
30	494,446	92.19	5.61	0	0	0	0	0	0
0	0	0	0	0	0	0	0	0	0
0	0	0	0	0	0	0	0	0	0
2	1,032	40.95	0.01	0	0	0	0	0	0
1	19,048	∞	0.22	0	0	0	0	0	0
7	18,653	71.79	0.21	0	0	0	0	0	0
96	143,952	77.51	1.63	0	0	0	0	0	0
0	0	0	0	0	0	0	0	0	0
2,482	8,814,588	85.50	100.00	2	19,930	12	51,479	90.76	100.00

金融機関別保証状況1 (令和4年8月末現在)

金融機関名	保証承諾					
	当月中		当年度中			
	件数	金額	件数	金額	前年比	構成比
三菱UFJ銀行	0	0	3	37,167	17.99	0.02
三井住友銀行	1	8,000	1	8,000	8.06	0.01
みずほ銀行	0	0	2	6,000	15.38	0.00
りそな銀行	1	30,000	5	135,000	71.05	0.09
都市銀行 計	2	38,000	11	186,167	34.81	0.12
静岡銀行	450	7,875,698	3,204	87,051,312	318.82	58.31
スルガ銀行	22	277,540	121	1,002,176	54.75	0.67
清水銀行	112	1,718,458	431	6,224,145	82.46	4.17
静岡中央銀行	61	843,480	241	3,438,224	97.76	2.30
名古屋銀行	1	50,000	4	127,000	73.41	0.09
愛知銀行	1	20,000	5	125,900	215.58	0.08
中京銀行	1	12,000	3	67,000	113.56	0.04
横浜銀行	0	0	0	0	0	0
山梨中央銀行	0	0	0	0	0	0
地方銀行 計	648	10,797,176	4,009	98,035,757	242.13	65.67
三井住友信託銀行	0	0	0	0	0	0
みずほ信託銀行	0	0	0	0	0	0
信託銀行 計	0	0	0	0	0	0
あおぞら銀行	0	0	0	0	0	0
長期信用銀行 計	0	0	0	0	0	0

※金額は千円未満を四捨五入し、合計額の調整はしてありません。 ※代理貸付は委託金融機関に算入してあります。

(単位：千円・%)

保証債務残高				代位弁済					
当月末				当月中		当年度中			
件数	金額	前年比	構成比	件数	金額	件数	金額	前年比	構成比
170	2,932,901	84.71	0.21	0	0	0	0	0	0
111	1,727,906	85.18	0.12	0	0	0	0	0	0
43	713,617	75.45	0.05	0	0	0	0	0	0
121	3,475,290	86.15	0.25	0	0	3	81,727	∞	1.69
445	8,849,714	84.52	0.64	0	0	3	81,727	999.99	1.69
32,374	493,819,326	106.83	35.68	33	400,376	156	1,518,976	74.33	31.33
1,519	15,632,603	93.12	1.13	2	40,045	5	118,735	111.44	2.45
8,416	113,167,617	93.97	8.18	2	38,726	16	212,622	29.93	4.39
3,532	45,879,547	96.67	3.32	3	28,863	28	275,134	685.51	5.68
139	3,645,587	95.24	0.26	0	0	1	943	9.99	0.02
93	2,295,560	97.11	0.17	0	0	0	0	0	0
75	990,621	86.49	0.07	0	0	0	0	0	0
0	0	0	0	0	0	0	0	0	0
0	0	0	0	0	0	0	0	0	0
46,148	675,430,861	103.23	48.80	40	508,011	206	2,126,410	72.93	43.86
0	0	0	0	0	0	0	0	0	0
0	0	0	0	0	0	0	0	0	0
0	0	0	0	0	0	0	0	0	0
0	0	0	0	0	0	0	0	0	0
0	0	0	0	0	0	0	0	0	0

金融機関別保証状況2 (令和4年8月末現在)

金融機関名	保証承諾					
	当月中		当年度中			
	件数	金額	件数	金額	前年比	構成比
遠州信用金庫	81	899,636	303	3,253,196	105.82	2.18
浜松磐田信用金庫	334	3,405,065	1,361	12,177,875	102.17	8.16
島田掛川信用金庫	134	1,555,556	628	6,458,659	87.54	4.33
しずおか焼津信用金庫	203	2,266,414	920	8,638,562	84.84	5.79
静清信用金庫	139	1,800,761	497	4,907,900	99.29	3.29
富士信用金庫	64	1,020,130	237	2,669,334	96.28	1.79
富士宮信用金庫	45	500,450	246	1,943,361	86.12	1.30
沼津信用金庫	61	494,210	239	2,328,695	99.27	1.56
三島信用金庫	240	2,384,760	843	8,202,282	148.85	5.49
さがみ信用金庫	0	0	0	0	0	0
豊橋信用金庫	4	13,850	14	96,550	247.56	0.06
豊川信用金庫	0	0	1	7,000	70.00	0.00
蒲郡信用金庫	1	2,000	4	93,000	112.45	0.06
信金中央金庫	0	0	0	0	0	0
信用金庫 計	1,306	14,342,832	5,293	50,776,414	100.49	34.01
静岡県医師信用組合	0	0	0	0	0	0
横浜幸銀信用組合	0	0	0	0	0	0
豊橋商工信用組合	0	0	0	0	0	0
イオ信用組合	0	0	0	0	0	0
信用組合 計	0	0	0	0	0	0
商工組合中央金庫	3	246,784	5	270,784	1083.92	0.18
国際協力銀行	0	0	0	0	0	0
日本政策投資銀行	0	0	0	0	0	0
政府系金融機関 計	3	246,784	5	270,784	1083.92	0.18

※金額は千円未満を四捨五入し、合計額の調整はしてありません。 ※代理貸付は委託金融機関に算入してあります。

(単位：千円・%)

保証債務残高				代位弁済					
当月末				当月中		当年度中			
件数	金額	前年比	構成比	件数	金額	件数	金額	前年比	構成比
4,140	42,769,370	92.64	3.09	3	6,620	30	345,223	999.99	7.12
18,970	177,998,121	93.44	12.86	12	54,743	59	640,403	103.01	13.21
8,747	83,941,270	97.31	6.07	12	81,042	38	359,297	272.00	7.41
14,381	138,000,456	94.82	9.97	3	12,597	45	687,561	215.81	14.18
8,111	73,721,605	95.90	5.33	6	54,329	15	107,812	58.60	2.22
3,512	39,946,280	98.26	2.89	0	0	9	103,547	506.28	2.14
3,186	26,521,301	94.13	1.92	0	0	14	116,119	142.18	2.40
3,777	36,170,047	96.98	2.61	3	34,252	11	66,692	63.16	1.38
8,867	75,572,200	98.94	5.46	0	0	21	180,439	245.13	3.72
6	35,327	88.70	0.00	0	0	0	0	0	0
168	1,120,124	82.17	0.08	0	0	0	0	0	0
3	35,176	85.44	0.00	0	0	0	0	0	0
85	708,183	97.20	0.05	0	0	0	0	0	0
21	114,887	67.03	0.01	0	0	0	0	0	0
73,974	696,654,347	95.41	50.34	39	243,582	242	2,607,093	168.38	53.78
3	29,311	71.93	0.00	0	0	0	0	0	0
1	2,152	84.46	0.00	0	0	0	0	0	0
0	0	0	0	0	0	0	0	0	0
1	30,000	∞	0.00	0	0	0	0	0	0
5	61,463	141.95	0.00	0	0	0	0	0	0
173	2,051,882	82.93	0.15	0	0	0	0	0	0
0	0	0	0	0	0	0	0	0	0
0	0	0	0	0	0	0	0	0	0
173	2,051,882	82.93	0.15	0	0	0	0	0	0

金融機関別保証状況3 (令和4年8月末現在)

金融機関名	保証承諾					
	当月中		当年度中			
	件数	金額	件数	金額	前年比	構成比
損害保険ジャパン株式会社	0	0	0	0	0	0
静岡県労働金庫	0	0	0	0	0	0
静岡県信用農業協同組合連合会	0	0	0	0	0	0
清水農業協同組合	0	0	0	0	0	0
静岡市農業協同組合	0	0	0	0	0	0
大井川農業協同組合	0	0	0	0	0	0
ハイナン農業協同組合	0	0	0	0	0	0
掛川市農業協同組合	0	0	0	0	0	0
遠州夢咲農業協同組合	0	0	0	0	0	0
遠州中央農業協同組合	0	0	0	0	0	0
とぴあ浜松農業協同組合	0	0	0	0	0	0
富士伊豆農業協同組合	0	0	3	6,000	29.41	0.00
東日本信用漁業協同組合連合会	0	0	2	6,000	2.52	0.00
整理回収機構	0	0	0	0	0	0
保険会社・協同組合等 計	0	0	5	12,000	4.09	0.01
合計	1,959	25,424,792	9,323	149,281,122	162.49	100.00

※金額は千円未満を四捨五入し、合計額の調整はしてありません。 ※代理貸付は委託金融機関に算入してあります。

(単位：千円・%)

保証債務残高				代位弁済					
当月末				当月中		当年度中			
件数	金額	前年比	構成比	件数	金額	件数	金額	前年比	構成比
0	0	0	0	0	0	0	0	0	0
0	0	0	0	0	0	0	0	0	0
3	127,040	97.72	0.01	0	0	0	0	0	0
0	0	0	0	0	0	0	0	0	0
0	0	0	0	0	0	0	0	0	0
0	0	0	0	0	0	0	0	0	0
11	72,523	84.45	0.01	0	0	0	0	0	0
3	5,330	63.49	0.00	0	0	0	0	0	0
0	0	0	0	0	0	0	0	0	0
1	5,660	92.18	0.00	0	0	0	0	0	0
3	41,533	86.11	0.00	0	0	0	0	0	0
57	208,201	87.04	0.02	0	0	1	1,094	∞	0.02
33	457,809	90.21	0.03	1	7,626	4	31,755	∞	0.65
3	5,917	87.34	0.00	0	0	0	0	0	0
114	924,013	89.38	0.07	1	7,626	5	32,848	∞	0.68
120,859	1,383,972,281	98.96	100.00	80	759,218	456	4,848,077	108.32	100.00

市及び町別保証状況 (令和4年8月末現在)

市町村名	保証承諾					
	当月中		当年度中			
	件数	金額	件数	金額	前年比	構成比
静岡市	357	5,101,854	1,784	28,464,038	155.19	19.07
浜松市	413	4,529,523	2,051	31,431,659	166.00	21.06
沼津市	139	1,819,450	612	10,060,790	177.90	6.74
熱海市	15	130,500	82	1,191,738	117.36	0.80
三島市	70	795,842	292	4,779,446	247.17	3.20
富士宮市	72	956,950	377	5,573,970	137.79	3.73
伊東市	46	353,520	182	2,241,690	160.77	1.50
島田市	40	520,060	241	3,912,097	149.31	2.62
富士市	143	2,174,194	679	12,475,131	156.83	8.36
磐田市	86	1,766,302	375	6,423,652	161.38	4.30
焼津市	86	1,307,308	351	6,139,425	125.33	4.11
掛川市	52	380,430	238	3,439,971	159.76	2.30
藤枝市	57	780,190	305	4,607,723	157.54	3.09
御殿場市	34	506,900	153	2,759,727	168.38	1.85
袋井市	38	350,900	182	2,284,360	145.97	1.53
下田市	12	72,200	78	1,322,400	236.53	0.89
裾野市	26	367,492	109	1,709,342	204.81	1.15
湖西市	30	178,800	126	1,554,570	180.21	1.04
伊豆市	34	486,979	126	2,326,681	281.96	1.56
御前崎市	23	174,500	109	1,628,010	182.18	1.09
菊川市	18	309,230	92	1,938,578	180.51	1.30
伊豆の国市	30	238,830	112	1,086,120	120.68	0.73
牧之原市	22	556,650	144	2,943,394	185.70	1.97
賀茂郡 東伊豆町	9	116,000	46	673,000	186.69	0.45
賀茂郡 河津町	1	23,350	17	394,550	472.29	0.26
賀茂郡 南伊豆町	3	23,000	21	242,000	105.22	0.16
賀茂郡 松崎町	5	49,000	19	154,390	189.44	0.10
賀茂郡 西伊豆町	6	38,500	36	378,375	124.51	0.25
田方郡 函南町	22	278,700	73	1,371,690	172.23	0.92
駿東郡 清水町	13	177,000	67	1,352,220	158.94	0.91
駿東郡 長泉町	18	269,450	66	785,261	102.88	0.53
駿東郡 小山町	6	82,830	28	407,330	207.29	0.27
榛原郡 吉田町	20	271,100	82	1,965,791	186.88	1.32
榛原郡 川根本町	4	54,158	28	386,333	199.91	0.26
周智郡 森町	9	183,100	40	875,670	234.89	0.59
静岡県外	0	0	0	0	0	0
合計	1,959	25,424,792	9,323	149,281,122	162.49	100.00

※金額は千円未満を四捨五入し、合計額の調整はしてありません。

(単位：千円・%)

保証債務残高				代位弁済					
当月末				当月中		当年度中			
件数	金額	前年比	構成比	件数	金額	件数	金額	前年比	構成比
25,616	285,921,516	97.62	20.66	13	225,559	72	831,142	117.91	17.14
26,231	296,884,335	96.53	21.45	25	179,827	117	1,156,046	90.42	23.85
7,236	90,909,666	101.94	6.57	3	49,634	23	311,897	40.76	6.43
1,185	14,399,151	98.40	1.04	0	0	11	173,085	999.99	3.57
3,002	34,494,579	101.24	2.49	0	0	1	4,955	3.05	0.10
4,330	48,000,462	100.58	3.47	1	7,626	15	82,471	114.25	1.70
2,498	26,097,933	104.23	1.89	0	0	8	29,359	114.79	0.61
3,094	34,105,415	99.60	2.46	0	0	4	17,816	117.17	0.37
9,101	119,262,275	101.02	8.62	1	1,076	43	402,898	678.42	8.31
4,758	56,811,167	98.21	4.10	3	4,910	31	340,978	222.66	7.03
5,349	61,167,767	96.02	4.42	4	28,150	44	860,731	656.83	17.75
3,074	34,128,190	99.33	2.47	9	104,646	15	139,515	76.88	2.88
4,304	43,931,240	99.45	3.17	2	6,565	7	45,028	71.44	0.93
1,843	23,551,424	101.69	1.70	2	24,664	2	24,664	10.84	0.51
2,310	24,392,014	99.66	1.76	2	5,009	8	60,818	97.72	1.25
736	9,025,404	107.90	0.65	0	0	6	9,110	302.25	0.19
1,166	12,933,406	102.47	0.93	0	0	0	0	0	0
1,579	16,945,007	96.38	1.22	0	0	8	37,370	148.08	0.77
1,084	11,777,814	103.26	0.85	6	77,284	9	101,724	999.99	2.10
1,174	12,598,937	99.17	0.91	0	0	0	0	0	0
1,215	13,736,594	106.56	0.99	0	0	0	0	0	0
1,314	13,004,938	98.73	0.94	1	964	9	37,254	999.99	0.77
1,939	21,898,138	101.57	1.58	0	0	3	39,397	∞	0.81
473	6,051,981	101.92	0.44	0	0	0	0	0	0
245	2,222,067	99.37	0.16	0	0	9	75,137	558.94	1.55
263	2,362,854	96.39	0.17	0	0	0	0	0	0
211	1,840,029	97.33	0.13	0	0	0	0	0	0
323	4,107,610	96.39	0.30	0	0	0	0	0	0
977	10,766,639	103.04	0.78	0	0	0	0	0	0
1,033	12,767,202	101.63	0.92	0	0	1	2,658	∞	0.05
854	10,018,771	99.02	0.72	0	0	2	20,720	582.30	0.43
336	4,596,984	99.48	0.33	0	0	0	0	0	0
1,233	14,674,539	104.56	1.06	8	43,305	8	43,305	129.11	0.89
225	2,150,378	102.49	0.16	0	0	0	0	0	0
548	6,435,854	100.84	0.47	0	0	0	0	0	0
0	0	0	0	0	0	0	0	0	0
120,859	1,383,972,281	98.96	100.00	80	759,218	456	4,848,077	108.32	100.00

創業から経営改善、事業再生、事業承継まで 企業のライフステージに応じたニーズにお応えします

本店 ●静岡市 ●島田市 ●焼津市 ●藤枝市 ●牧之原市 ●吉田町 ●川根本町

〒420-8710 静岡市葵区追手町5-4
アーバンネット静岡追手町ビル4・5・6階

〈事業所専用郵便番号〉※郵便番号と宛名だけで郵便物が届きます。



5階 営業部

■保証第一課・第二課 ■保証事務課
TEL.054-252-2121 FAX.054-254-9640

経営支援部

■経営支援統括課 ■企業支援課(中部担当)
TEL.054-252-2133 FAX.054-252-2130
■中部総合相談センター
フリーダイヤル 0120-783-507

債権管理部

■管理統括課 ■管理第一課・第二課
TEL.054-252-2122 FAX.054-254-5328
■調整課 ■代位弁済課
TEL.054-252-2126 FAX.054-252-2130

4階 監査部

TEL.054-252-2125 FAX.054-253-0257

コンプライアンス室

TEL.054-252-2127 FAX.054-253-0257

6階 総務部

TEL.054-252-2120 FAX.054-253-0257

経営企画部

TEL.054-252-2124 FAX.054-253-0257

浜松支店 ●浜松市 ●磐田市 ●掛川市 ●袋井市 ●湖西市 ●御前崎市 ●菊川市 ●森町

〒430-8666 浜松市中区田町330-5 遠鉄田町ビル6階

〈事業所専用郵便番号〉※郵便番号と宛名だけで郵便物が届きます。



6階

■保証第一課・第二課 ■保証事務課
TEL.053-458-1212 FAX.053-454-9299
■企業支援課(西部担当)
TEL.053-451-3570 FAX.053-451-3580
■西部総合相談センター
フリーダイヤル 0120-783-508

沼津支店 ●沼津市 ●熱海市 ●三島市 ●富士市 ●富士宮市 ●伊東市 ●御殿場市 ●下田市 ●裾野市 ●伊豆市 ●伊豆の国市 ●東伊豆町 ●河津町 ●南伊豆町 ●松崎町 ●西伊豆町 ●函南町 ●清水町 ●長泉町 ●小山町

〒410-8691 沼津市米山町6-5 沼津商工会議所会館3階

〈事業所専用郵便番号〉※郵便番号と宛名だけで郵便物が届きます。



3階

■保証第一課・第二課 ■保証事務課
TEL.055-926-0100 FAX.055-926-0115
■企業支援課(東部担当)
TEL.055-926-5200 FAX.055-926-3115
■東部総合相談センター
フリーダイヤル 0120-783-509

<https://www.cgc-shizuoka.or.jp>

静岡 保証

検索

Web
検索



ホームページで
Web相談受付中!



友だち追加は
こちらから!
または ID検索 ▶ @cgc-shizuoka



SUSTAINABLE DEVELOPMENT GOALS

SDGsとは、国連で採択された「持続可能な開発目標」の略称。環境やジェンダー平等など世界が統一して取り組むべき目標です。静岡県信用保証協会はSDGsの推進を支援しています。



FSC® 認証紙を使用しています。
この紙は適切に管理されたFSC® 認証林、再生資源及びその他の管理された供給源からの原材料で作られています。