

保証月報

2022 8 月号



熱海海上花火 (熱海市)



SHIZUOKA GUARANTEE

静岡県信用保証協会

保証月報 2022年 8月号

今月の保証 (令和4年7月分)	1
保証協会からのお知らせ	4
●創業セミナーの開催について	
統計資料 (令和4年7月分)	5

表紙写真

熱海海上花火 (熱海市)

昭和24年、「キティー台風」による高波で海岸地区140戸あまりの家屋が流失し、翌年には熱海駅前が大火災に見舞われましたが、地元の方々の尽力により熱海は復興を遂げました。

街の復興とその努力に報いるべく、昭和27年に花火を打ち上げたのが始まりで、以来その伝統が受け継がれ、今では夏だけではなく年間を通して10回以上も開催されています。

(写真提供：静岡県観光協会)

今月の保証

令和4年7月分

保証承諾

235億円

前年同月比 165.5%

保証債務残高

1兆3,845億円

前年同月比 98.4%

代位弁済

13億円

前年同月比 190.3%

- 当月中の保証状況は、保証申込2,011件、306億3千万円と、前年同月比で件数123.1%、金額172.7%となりました。保証承諾は1,740件、234億6千万円と、前年同月比で件数123.8%、金額165.5%となりました。
- 当月末の保証債務残高は120,868件、1兆3,845億2千万円と、前年同月比で件数98.0%、金額98.4%となり、金額は前期末残高より187億2千万円の増加となりました。
- 当月中の代位弁済は、32企業、114件、12億6千万円と、前年同月比で件数112.9%、金額190.3%となりました。前年同月に比べ、件数は13件の増加、金額は6億円の増加となりました。

業務概況

(単位：千円・%)

	当月中				当月末			
	件数	金額	前年同月比		件数	金額	前年同月比	
			件数	金額			件数	金額
保証申込	2,011	30,626,933	123.1	172.7	8,762	168,791,440	149.4	276.9
保証承諾	1,740	23,461,201	123.8	165.5	7,364	123,856,330	106.4	162.4
保証債務残高	—	—	—	—	120,868	1,384,524,418	98.0	98.4
代位弁済	114	1,262,904	112.9	190.3	376	4,088,859	104.4	120.3

令和4年度保証推移

(単位：千円・%)

月別	保証承諾 (累計)						保証債務残高					
	令和3年度			令和4年度			令和3年度			令和4年度		
	件数	金額	前年比	件数	金額	前年比	件数	金額	前年比	件数	金額	前年比
4	2,794	35,272,430	26.7	1,696	32,413,868	91.9	125,230	1,425,616,628	190.7	121,026	1,365,281,888	95.8
5	3,991	47,459,399	15.6	3,594	66,862,256	140.9	124,820	1,421,749,144	160.0	120,957	1,374,809,928	96.7
6	5,518	62,091,144	13.0	5,624	100,395,129	161.7	124,048	1,414,542,590	135.9	120,888	1,381,310,991	97.7
7	6,923	76,264,743	12.2	7,364	123,856,330	162.4	123,277	1,406,350,171	120.7	120,868	1,384,524,418	98.4
8	8,559	91,873,384	13.4				122,800	1,398,465,463	113.7			
9	10,354	108,359,999	14.8				122,286	1,392,632,776	110.6			
10	11,870	123,199,199	16.0				122,107	1,387,245,392	108.5			
11	13,547	141,510,550	17.4				121,915	1,381,716,497	107.1			
12	15,787	165,917,693	19.1				121,711	1,379,971,163	104.8			
1	17,066	179,079,696	19.9				121,545	1,374,095,610	103.6			
2	18,677	196,239,763	20.2				121,366	1,369,004,730	101.4			
3	21,067	222,848,631	20.4				121,010	1,365,805,576	97.9			

本支店別業務概況 (7月末)

(単位：千円・%)

保証承諾	当月中				当年度中			
	件数	金額	構成比	前年比	件数	金額	構成比	前年比
本店	506	6,987,121	29.8	122.6	2,349	39,827,481	32.2	151.4
浜松支店	633	7,407,360	31.6	165.2	2,544	41,703,685	33.7	167.9
沼津支店	601	9,066,720	38.6	227.2	2,471	42,325,164	34.2	168.5
合計	1,740	23,461,201	100.0	165.5	7,364	123,856,330	100.0	162.4

保証債務残高	当月末			
	件数	金額	構成比	前年比
本店	41,819	464,533,216	33.6	97.8
浜松支店	40,894	463,337,104	33.5	97.1
沼津支店	38,155	456,654,099	33.0	100.6
合計	120,868	1,384,524,418	100.0	98.4

代位弁済	当月中				当年度中			
	件数	金額	構成比	前年比	件数	金額	構成比	前年比
本店	42	641,657	50.8	594.6	114	1,556,729	38.1	225.8
浜松支店	39	265,662	21.0	62.5	140	1,440,335	35.2	109.3
沼津支店	33	355,584	28.2	271.8	122	1,091,794	26.7	78.4
合計	114	1,262,904	100.0	190.3	376	4,088,859	100.0	120.3

月中保証承諾

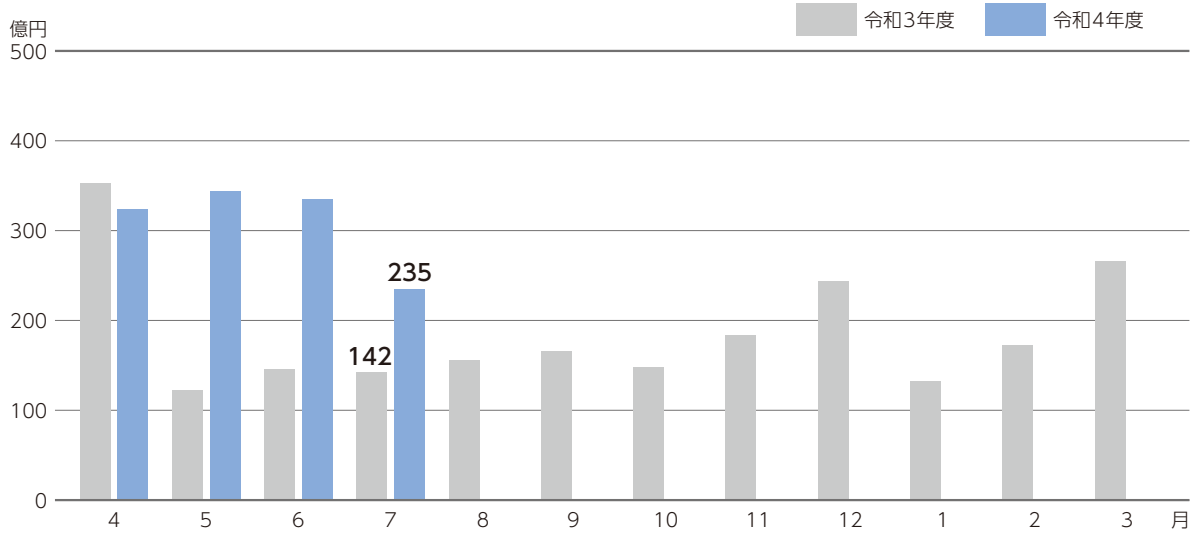

月末保証債務残高

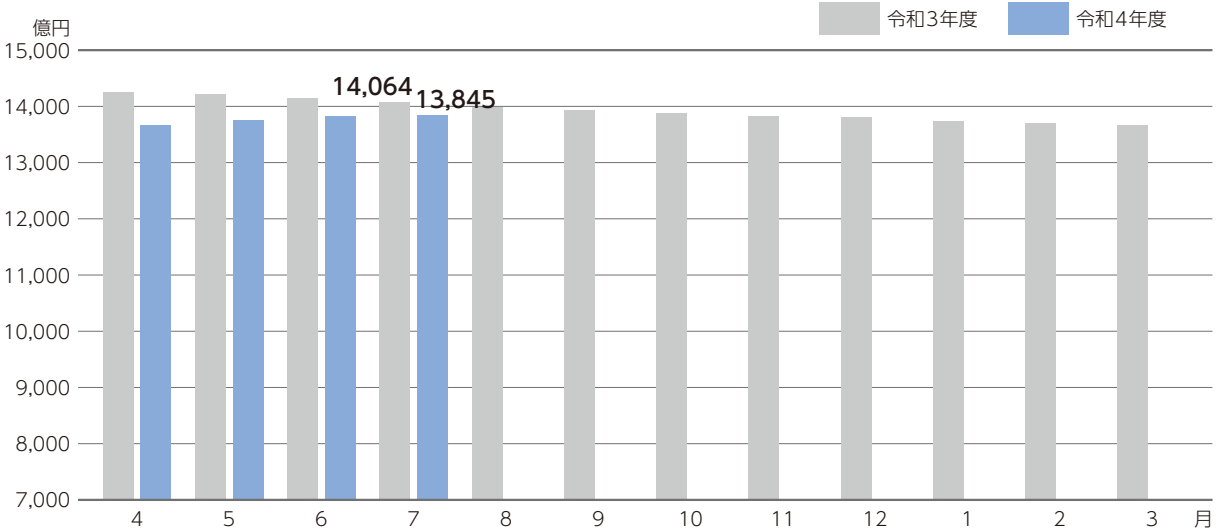

月中代位弁済

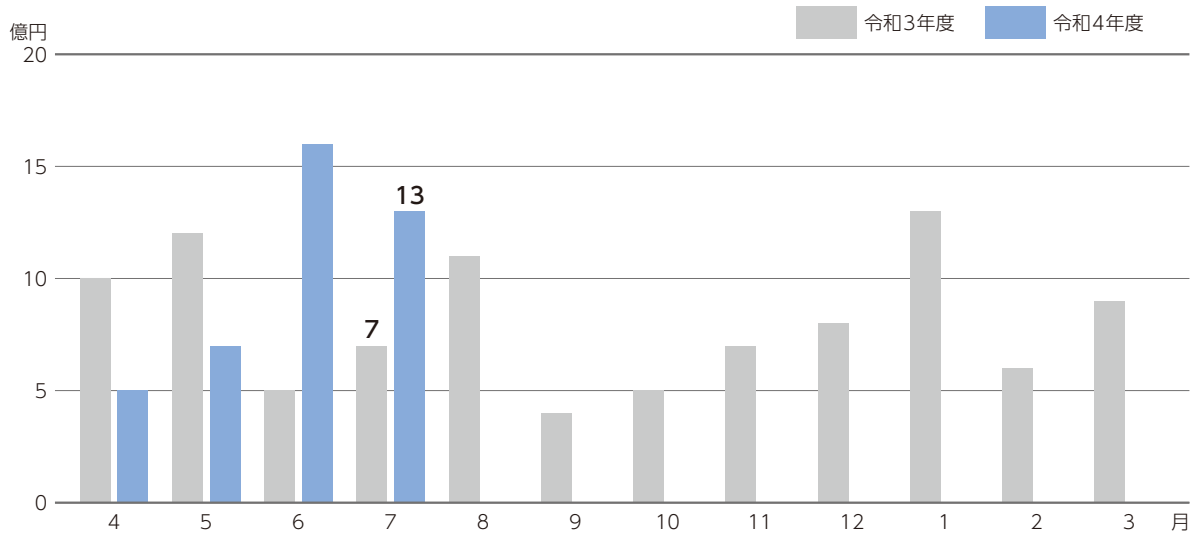



保証協会からの お知らせ

創業セミナーの開催について

創業を考えている方、創業して間もない方を対象に、創業に必要な知識等を学ぶ「創業セミナー」を開催します。参加をご希望の方は、当協会ホームページからお申し込みください。

創業セミナー

やりたいことで創業する人のために「これから」をデザインするセミナー

~~沼津 9.9(金)~~ **磐田 9.15(木)** **静岡 9.27(火)**

各回13:30～16:30(受付開始13:00～) 定員10名

※9月9日(金)沼津会場については、定員に達したため受付を終了しました。

講師／**五島宏明**氏

中小企業診断士 ビジネスプロデューサー

経営デザインシートを活用した事業再構築を軸に中小企業のブランディング支援を行う。自身が個人事業主として起業した経験をもとに創業塾には特に注力しており、静岡県内でも毎年多くの創業塾のメイン講師を務めている。

課題解決セミナー

販促のコツ チラシ・名刺・HP・SNS等を使った集客のコツを学ぶ

起業のコツ 経験豊富な「先輩起業家」からも起業のコツを学ぶ

沼津 10.7(金) **磐田 10.20(木)** **静岡 10.26(水)**

各回13:30～16:30(受付開始13:00～) 定員20名

講師／**森山直徳**氏

売れる仕組みづくり 集客コンサルタント

店舗支配人時代に降格を経験。この「屈辱」で目を覚まし、集客・販促を学び直しV字回復を実現。現在は公的支援機関との連携を中心にチラシ・名刺・HP・SNSの活用など、累計3,500社以上の集客支援等を行っている。

対象者 創業を考えている方、創業して間もない方。

会場 **沼津** 沼津商工会議所会館 沼津市米山町6-5 **磐田** ワークピア磐田 磐田市見付2989-3

静岡 静岡県信用保証協会 本店 静岡市葵区追手町5-4 アーバンネット静岡追手町ビル7階

参加費 無料

申込方法 右記受講申込みフォームからお申し込みください。



主催 あなたの事業を応援するパートナー
静岡県信用保証協会

共催 磐田市 はじまりのオフィス 静岡県よろず支援拠点
日本政策金融公庫 浜松支店 静岡支店 沼津支店

お問い合わせ 静岡県信用保証協会 経営企画部 企画課
担当／富田・高橋・木村 **TEL.054-252-2124** 9:00～17:15(土日祝を除く)

※新型コロナウイルスの感染状況によっては、イベントの中止・内容の変更等を行う場合があります。

業務概況(総括) (令和4年7月末現在)

(単位：千円)

当月中			項目	当月末		
件数	金額	前年比		件数	金額	前年比
—	—	—	保証申込 期首繰越	333	4,405,694	11.43
2,011	30,626,933	172.70	保証申込 本年度中	8,762	168,791,440	276.87
0	0	0	拒 絶	0	0	0
282	3,838,413	188.24	申 込 取 消	1,257	22,983,660	204.12
—	2,906,169	316.43	査 定 減 額	—	18,019,754	255.52
—	—	—	調 査 中	474	8,337,389	168.62
—	—	—	保証承諾 期首繰越	122,284	1,380,626,701	94.35
1,740	23,461,201	165.53	保証承諾 本年度中	7,364	123,856,330	162.40
89	2,083,489	572.48	保 証 後 取 消	259	5,894,908	322.92
1,701	23,680,501	112.14	償 還	6,870	90,232,374	76.19
114	1,258,884	190.70	代 位 弁 済	376	4,071,593	120.36
—	—	—	貸 付 未 実 行	1,275	19,759,738	206.82
—	—	—	保 証 債 務 残 高	120,868	1,384,524,418	98.45
—	—	—	代位弁済 期首繰越	1,002	2,661,221	78.00
114	1,258,884	190.70	代位弁済 元金	376	4,071,593	120.36
0	4,020	120.68	代位弁済 利息	0	17,266	104.68
114	1,262,904	190.35	代位弁済 総額	376	4,088,859	120.28
24	68,172	124.18	回 収	44	218,867	102.27
0	0	0	償 却	0	0	0
—	—	—	求 償 権 現 在 残 高	1,334	6,531,212	99.00

※償却項目には求償権放棄をしたものも計上しています。

業種別保証状況 (令和4年7月末現在)

業種名	保証承諾					
	当月中		当年度中			
	件数	金額	件数	金額	前年比	構成比
食料品工業	42	1,378,650	241	7,099,524	189.08	5.73
繊維品工業	7	73,200	33	657,200	163.11	0.53
木材・木製品工業	13	464,000	47	1,467,500	444.27	1.18
家具・建具工業	14	222,500	66	854,120	112.20	0.69
紙工業	9	143,500	57	1,882,293	278.96	1.52
印刷製本業	12	314,533	47	933,393	148.36	0.75
化学工業	3	19,000	13	274,290	97.03	0.22
石油・石炭製品工業	0	0	0	0	0	0
ゴム・プラスチック工業	21	486,412	97	3,255,832	223.98	2.63
ゴム製品製造業	1	7,000	5	122,000	76.25	0.10
皮革工業	0	0	0	0	0	0
窯業	7	104,500	47	961,200	147.89	0.78
機械工業	56	1,216,153	237	5,914,068	192.59	4.77
電気機器工業	14	198,000	75	1,286,400	131.13	1.04
車両工業	49	936,699	172	5,632,793	326.89	4.55
船舶工業	1	10,000	3	90,000	116.88	0.07
金属工業	65	901,302	243	5,588,169	217.93	4.51
ソフトウェア業	10	131,700	36	675,999	165.03	0.55
情報処理サービス業	0	0	1	5,000	12.50	0.00
その他の工業	62	499,851	224	2,126,970	125.18	1.72
製造業計	386	7,107,000	1,644	38,826,751	197.39	31.35
鉱業	3	54,000	6	96,000	177.78	0.08
建設業	532	6,111,066	2,215	29,622,870	145.94	23.92
卸売業	159	2,966,447	706	16,457,543	189.86	13.29
小売業	245	2,554,167	949	11,560,794	132.08	9.33
飲食店	57	279,064	246	1,886,181	68.94	1.52
不動産業	40	669,330	151	2,530,034	183.03	2.04
運送倉庫業	49	914,600	247	6,013,961	160.28	4.86
サービス業	261	2,772,857	1,175	16,484,026	154.16	13.31
その他の産業	8	32,670	25	378,170	146.70	0.31
製造業以外計	1,354	16,354,201	5,720	85,029,579	150.24	68.65
合計	1,740	23,461,201	7,364	123,856,330	162.40	100.00

※金額は千円未満を四捨五入し、合計額の調整はしてありません。

(単位：千円・%)

保証債務残高				代位弁済					
当月末				当月中		当年度中			
件数	金額	前年比	構成比	件数	金額	件数	金額	前年比	構成比
3,755	62,317,787	99.95	4.50	10	269,079	17	370,884	77.52	9.07
632	7,914,317	97.68	0.57	0	0	1	8,433	25.14	0.21
710	10,376,262	101.42	0.75	0	0	0	0	0	0
978	10,320,634	97.28	0.75	0	0	4	17,816	99.58	0.44
791	15,852,094	102.90	1.14	0	0	0	0	0	0
1,081	13,014,921	97.97	0.94	0	0	0	0	0	0
151	2,978,467	99.71	0.22	0	0	0	0	0	0
10	210,283	75.95	0.02	0	0	0	0	0	0
1,608	28,041,695	102.87	2.03	2	7,161	2	7,161	∞	0.18
169	2,368,199	96.27	0.17	0	0	0	0	0	0
27	268,724	76.45	0.02	0	0	0	0	0	0
496	7,803,528	98.02	0.56	0	0	0	0	0	0
4,482	74,641,016	98.27	5.39	0	0	3	21,438	7.81	0.52
1,318	19,577,795	98.23	1.41	0	0	5	15,933	∞	0.39
2,660	50,396,642	99.47	3.64	6	52,384	23	274,578	∞	6.72
97	1,036,395	103.52	0.07	0	0	0	0	0	0
3,919	59,588,329	97.71	4.30	11	165,376	13	178,456	999.99	4.36
607	7,078,682	95.26	0.51	0	0	0	0	0	0
41	258,600	89.43	0.02	0	0	0	0	0	0
3,801	28,453,861	96.00	2.06	2	22,824	6	28,563	211.58	0.70
27,333	402,498,230	98.85	29.07	31	516,825	74	923,263	85.43	22.58
92	1,897,558	101.50	0.14	0	0	0	0	0	0
32,234	327,021,542	97.98	23.62	25	180,833	76	796,532	206.09	19.48
10,887	165,609,722	98.11	11.96	9	157,578	56	730,191	183.06	17.86
15,067	148,140,534	97.40	10.70	19	136,588	73	894,056	426.30	21.87
8,064	52,163,198	95.36	3.77	0	0	20	99,346	15.16	2.43
2,760	27,771,881	100.62	2.01	0	0	2	20,720	13.99	0.51
3,783	65,167,300	99.91	4.71	19	242,429	29	329,601	969.53	8.06
19,575	187,222,318	99.91	13.52	11	28,651	45	293,908	60.43	7.19
1,073	7,032,136	91.08	0.51	0	0	1	1,241	∞	0.03
93,535	982,026,189	98.28	70.93	83	746,079	302	3,165,596	136.53	77.42
120,868	1,384,524,418	98.45	100.00	114	1,262,904	376	4,088,859	120.28	100.00

制度別保証状況1 (令和4年7月末現在)

制度名	保証承諾					
	当月中		当年度中			
	件数	金額	件数	金額	前年比	構成比
普通保証	134	1,930,426	632	7,520,604	88.14	6.07
無担保当座貸越根保証制度	406	3,685,100	1,636	14,715,200	90.90	11.88
当座貸越5000保証制度	60	1,724,700	200	5,745,700	108.95	4.64
カードローン2000保証制度	76	464,000	297	2,243,200	112.63	1.81
当座貸越借換保証	6	203,050	27	1,078,940	87.04	0.87
カードローン借換保証	5	63,220	13	205,212	74.09	0.17
長期経営資金保証制度	0	0	0	0	0	0
特別小口保証制度	0	0	2	2,500	208.33	0.00
小口零細企業保証制度	30	93,290	97	276,420	117.02	0.22
創業・創業等関連保証	6	19,500	20	70,000	116.11	0.06
経営安定関連保証(緊急保証を含む)	0	0	2	34,938	51.09	0.03
経営安定関連保証(コロナ4・5号)	1	2,500	9	184,105	24.87	0.15
危機関連保証	0	0	0	0	0	0
伴走支援型特別保証制度	62	1,289,824	193	3,807,439	198.58	3.07
東日本大震災復興緊急保証	0	0	0	0	0	0
中小企業金融安定化特別保証	0	0	0	0	0	0
流動資産担保融資保証制度	0	0	4	185,600	100.00	0.15
中小企業特定社債保証制度	0	0	1	80,000	∞	0.06
経営革新関連保証	0	0	0	0	0	0
経営改善サポート保証	0	0	0	0	0	0
経営改善サポート保証(感染症対応)	0	0	8	267,046	93.78	0.22
メンバーズ保証制度	0	0	0	0	0	0
ダッシュ保証制度	1	13,000	3	34,000	180.85	0.03
スーパーとくせん保証制度	0	0	3	90,000	300.00	0.07
コラボしずおか保証制度	0	0	0	0	0	0
経営環境支援資金保証制度	0	0	0	0	0	0
エネルギー関連保証制度	0	0	1	15,000	14.93	0.01
経営力強化保証制度	0	0	0	0	0	0
財務要件型無保証人保証	0	0	0	0	0	0
条件変更改善型借換保証	0	0	0	0	0	0
協調支援保証制度	0	0	0	0	0	0
継続サポート保証制度	10	136,956	21	369,446	52.86	0.30
税理士連携短期継続保証制度	2	20,000	2	20,000	30.08	0.02
事業承継関連保証制度	0	0	0	0	0	0
事業承継特別保証	0	0	0	0	0	0
山静神観光連携保証	0	0	0	0	0	0
事業性評価融資保証	0	0	0	0	0	0
しずおかみらい応援保証	0	0	0	0	0	0
ベーシック保証制度	11	53,640	82	338,600	76.00	0.27
SDGs支援保証制度	411	9,892,893	2,085	69,882,223	∞	56.42
その他協会保証制度	5	44,700	11	136,700	129.70	0.11
協会制度計	1,226	19,636,799	5,349	107,302,873	276.01	86.63

※金額は千円未満を四捨五入し、合計額の調整はしてありません。

(単位：千円・%)

保証債務残高				代位弁済					
当月末				当月中		当年度中			
件数	金額	前年比	構成比	件数	金額	件数	金額	前年比	構成比
14,021	104,534,052	81.37	7.55	24	269,847	68	731,019	102.51	17.88
14,172	127,714,084	93.66	9.22	10	113,872	34	380,933	99.66	9.32
1,738	49,822,961	91.41	3.60	4	144,558	8	363,155	197.66	8.88
2,316	16,314,821	87.40	1.18	4	38,449	9	69,744	95.58	1.71
142	5,192,915	99.95	0.38	0	0	1	10,009	20.01	0.24
94	1,112,440	104.97	0.08	0	0	1	10,022	24.99	0.25
64	1,386,860	89.83	0.10	0	0	0	0	0	0
20	26,325	100.57	0.00	0	0	0	0	0	0
1,356	2,227,606	95.29	0.16	0	0	1	2,264	62.76	0.06
427	1,057,938	92.84	0.08	1	712	2	1,226	12.49	0.03
2,885	40,418,258	84.37	2.92	13	210,730	50	633,421	103.51	15.49
318	8,035,972	108.26	0.58	0	0	1	15,230	128.75	0.37
149	4,565,391	93.68	0.33	0	0	2	27,605	∞	0.68
798	16,430,760	1129.63	1.19	0	0	2	43,252	∞	1.06
376	8,089,503	87.92	0.58	1	13,392	5	86,139	50.41	2.11
155	2,002,611	85.30	0.14	0	0	0	0	0	0
19	744,273	80.55	0.05	0	0	1	63,843	∞	1.56
23	1,345,040	161.93	0.10	0	0	0	0	0	0
29	432,617	84.94	0.03	0	0	0	0	0	0
460	12,562,290	88.13	0.91	0	0	0	0	0	0
71	1,873,788	1661.13	0.14	0	0	0	0	0	0
110	217,063	78.05	0.02	0	0	1	1,452	32.93	0.04
120	614,481	83.68	0.04	0	0	0	0	0	0
138	1,174,952	70.91	0.08	0	0	0	0	0	0
90	1,494,765	83.94	0.11	0	0	0	0	0	0
381	1,969,075	81.61	0.14	3	10,530	6	20,632	163.72	0.50
364	2,802,878	84.53	0.20	0	0	0	0	0	0
24	282,555	75.38	0.02	0	0	0	0	0	0
4	17,873	25.90	0.00	0	0	0	0	0	0
35	765,349	91.07	0.06	0	0	0	0	0	0
32	191,385	70.01	0.01	0	0	1	7,386	∞	0.18
96	1,874,194	93.26	0.14	0	0	0	0	0	0
20	256,500	71.95	0.02	0	0	0	0	0	0
2	7,536	86.98	0.00	0	0	0	0	0	0
8	269,488	92.96	0.02	0	0	0	0	0	0
6	47,599	46.55	0.00	0	0	0	0	0	0
98	2,162,394	88.94	0.16	0	0	0	0	0	0
662	2,188,850	65.51	0.16	1	3,938	2	7,292	∞	0.18
430	1,611,434	490.72	0.12	0	0	1	2,340	∞	0.06
1,585	53,896,573	∞	3.89	0	0	0	0	0	0
589	9,848,338	86.46	0.71	1	780	4	13,775	327.37	0.34
44,427	487,583,787	103.49	35.22	62	806,809	200	2,490,740	106.87	60.92

制度別保証状況2 (令和4年7月末現在)

制度名	保証承諾					
	当月中		当年度中			
	件数	金額	件数	金額	前年比	構成比
経営改善資金	34	192,290	121	834,540	146.72	0.67
経営改善資金借換	2	50,000	5	73,120	228.07	0.06
短期経営改善	58	328,300	257	1,418,700	93.80	1.15
小口零細企業貸付	22	46,030	74	182,330	74.97	0.15
経営安定／連鎖倒産防止	0	0	0	0	0	0
経営安定／経済変動対策(5号)	1	1,000	2	11,000	∞	0.01
経営安定／経済変動対策(普通)	2	12,000	2	12,000	1200.00	0.01
経営安定／経済変動対策(その他)	0	0	0	0	0	0
経営安定／経済変動対策(コロナ)	19	159,100	43	658,100	3804.05	0.53
経営安定／経済変動対策(コロナ4・5号、危機)	149	908,150	535	3,758,428	114.64	3.03
経営安定／国連携(コロナ4・5号、危機)	0	0	0	0	0	0
経営安定／伴走支援(コロナ4・5号、危機)	115	1,472,746	516	6,909,046	263.18	5.58
経営安定／再生企業支援(通常、コロナ)	0	0	7	192,785	111.36	0.16
中小企業災害対策資金	0	0	0	0	0	0
組織強化資金	0	0	0	0	0	0
開業パワーアップ支援	74	292,260	276	1,114,000	112.69	0.90
新事業展開支援／経営革新	2	19,300	9	135,170	101.02	0.11
新事業展開支援／新分野貸付	0	0	0	0	0	0
新事業展開支援／少子化対策	0	0	0	0	0	0
新事業展開支援／その他	0	0	0	0	0	0
災害防止対策資金	0	0	0	0	0	0
防災・減災強化資金	0	0	0	0	0	0
新工ネ・省工ネ資金(脱炭素支援資金)	0	0	0	0	0	0
新工ネ・省工ネ資金特別(脱炭素支援資金特別)	1	5,000	4	14,550	122.47	0.01
成長産業分野支援	0	0	0	0	0	0
クラスター産業分野支援	0	0	2	57,500	287.50	0.05
地震リスク分散資金	0	0	0	0	0	0
内陸フロンティア推進貸付	0	0	0	0	0	0
経営力強化資金	0	0	0	0	0	0
事業承継支援資金	5	253,866	20	751,748	282.67	0.61
その他県制度	0	0	0	0	0	0
県制度計	484	3,740,042	1,873	16,123,017	43.57	13.02
市町村小口資金	30	84,360	142	430,440	111.10	0.35
市町制度計	30	84,360	142	430,440	111.10	0.35
合計	1,740	23,461,201	7,364	123,856,330	162.40	100.00

※金額は千円未満を四捨五入し、合計額の調整はしてありません。

(単位：千円・%)

保証債務残高				代位弁済					
当月末				当月中		当年度中			
件数	金額	前年比	構成比	件数	金額	件数	金額	前年比	構成比
3,387	15,730,316	81.44	1.14	4	16,378	16	46,975	30.55	1.15
319	2,469,625	82.09	0.18	0	0	5	59,787	430.68	1.46
506	2,727,301	88.45	0.20	1	7,002	1	7,002	14.90	0.17
1,064	1,672,565	91.16	0.12	0	0	0	0	0	0
4	31,809	91.55	0.00	0	0	0	0	0	0
1,372	10,431,060	78.78	0.75	2	43,680	12	147,765	126.71	3.61
653	4,129,940	80.52	0.30	2	10,629	4	19,263	36.88	0.47
18	124,215	111.79	0.01	0	0	0	0	0	0
151	2,772,161	236.71	0.20	0	0	0	0	0	0
10,761	201,127,109	95.61	14.53	6	38,253	17	201,454	243.05	4.93
49,299	601,653,393	92.53	43.46	23	270,045	80	876,424	203.07	21.43
2,077	26,300,443	1309.38	1.90	1	2,004	5	51,130	∞	1.25
103	2,243,218	285.06	0.16	0	0	0	0	0	0
417	3,271,289	85.38	0.24	1	11,464	7	81,080	135.50	1.98
0	0	0	0	0	0	0	0	0	0
3,500	10,294,532	113.47	0.74	8	15,966	21	57,697	324.89	1.41
400	4,264,394	87.68	0.31	2	38,141	2	38,141	47.34	0.93
33	210,893	85.64	0.02	0	0	0	0	0	0
3	27,477	75.95	0.00	0	0	0	0	0	0
6	70,625	64.98	0.01	0	0	0	0	0	0
0	0	0	0	0	0	0	0	0	0
0	0	0	0	0	0	0	0	0	0
54	263,468	81.91	0.02	0	0	1	2,016	∞	0.05
126	595,555	82.03	0.04	0	0	0	0	0	0
8	90,204	72.70	0.01	0	0	0	0	0	0
60	577,344	82.97	0.04	0	0	0	0	0	0
0	0	0	0	0	0	0	0	0	0
1	69	7.69	0.00	0	0	0	0	0	0
8	75,868	141.94	0.01	0	0	0	0	0	0
83	2,186,138	269.00	0.16	0	0	0	0	0	0
37	238,383	83.63	0.02	0	0	0	0	0	0
74,450	893,579,394	95.93	64.54	50	453,562	171	1,588,734	150.23	38.86
1,991	3,361,238	90.86	0.24	2	2,533	5	9,386	83.24	0.23
1,991	3,361,238	90.86	0.24	2	2,533	5	9,386	83.24	0.23
120,868	1,384,524,418	98.45	100.00	114	1,262,904	376	4,088,859	120.28	100.00

市及び町制度別保証状況内訳一覧 (令和4年7月末現在)

制度名	保証承諾					
	当月中		当年度中			
	件数	金額	件数	金額	前年比	構成比
熱海市 経営改善資金	0	0	0	0	0	0
新事業チャレンジ支援	0	0	0	0	0	0
三島市 中小企業団体等近代化資金	0	0	0	0	0	0
富士市 中小企業経営活性化資金	0	0	0	0	0	0
静岡市 産業振興資金	13	63,050	61	298,040	171.03	53.12
中小企業高度化 (組合貸)	0	0	0	0	0	0
中小企業高度化 (組合員貸)	0	0	0	0	0	0
創業支援資金	2	7,000	4	10,000	720.46	1.78
災害対策資金	0	0	0	0	0	0
景気変動対策資金	0	0	0	0	0	0
事業承継支援資金	2	4,500	3	11,500	∞	2.05
設備投資強化資金	2	3,130	7	27,080	171.83	4.83
桜えび不漁対策資金	0	0	0	0	0	0
焼津市 緊急経営対策特別資金	0	0	0	0	0	0
藤枝市 景気対策特別貸付金	0	0	0	0	0	0
浜松市 ビジネスサポート資金	1	13,000	12	100,900	109.16	17.99
短期資金	1	2,500	10	49,300	77.88	8.79
経営革新資金	0	0	0	0	0	0
創業サポート資金	2	8,000	8	44,500	76.72	7.93
地域産業活性化資金	0	0	0	0	0	0
市制度融資借換資金	0	0	0	0	0	0
企業立地促進資金	0	0	0	0	0	0
中小企業緊急経済対策特別資金	0	0	0	0	0	0
災害対策資金	0	0	0	0	0	0
中小企業経営支援 (浜北)	0	0	0	0	0	0
経営力強化資金	0	0	0	0	0	0
ステップアップ資金	0	0	0	0	0	0
事業承継資金	0	0	0	0	0	0
袋井市 中小企業景気対策特別資金	0	0	0	0	0	0
湖西市 景気対策特別資金	0	0	5	19,700	328.33	3.51
中小企業経営資金 (新居町)	0	0	0	0	0	0
合計	23	101,180	110	561,020	135.79	100.00

※金額は千円未満を四捨五入し、合計額の調整はしてありません。

(単位：千円・%)

保証債務残高				代位弁済					
当月末				当月中		当年度中			
件数	金額	前年比	構成比	件数	金額	件数	金額	前年比	構成比
1	2,756	100.00	0.03	0	0	0	0	0	0
0	0	0	0	0	0	0	0	0	0
1	5,452	100.00	0.06	0	0	0	0	0	0
2	10,294	61.01	0.12	0	0	0	0	0	0
1,413	3,977,598	81.62	44.47	1	917	2	2,668	10.68	8.46
0	0	0	0	0	0	0	0	0	0
0	0	0	0	0	0	0	0	0	0
49	84,240	76.42	0.94	0	0	0	0	0	0
25	74,371	90.60	0.83	0	0	1	1,711	∞	5.42
64	407,565	88.31	4.56	2	7,200	3	7,956	101.49	25.22
8	69,357	247.46	0.78	0	0	0	0	0	0
102	665,696	110.11	7.44	0	0	0	0	0	0
15	58,851	95.04	0.66	0	0	0	0	0	0
32	66,556	71.57	0.74	0	0	1	4,195	∞	13.30
4	10,561	89.87	0.12	0	0	0	0	0	0
386	1,605,048	84.62	17.95	1	6,992	1	6,992	67.65	22.16
30	162,086	95.14	1.81	0	0	0	0	0	0
1	6,836	99.82	0.08	0	0	0	0	0	0
169	566,818	96.20	6.34	1	712	1	712	∞	2.26
2	38,173	99.03	0.43	0	0	0	0	0	0
29	156,565	58.27	1.75	0	0	0	0	0	0
0	0	0	0	0	0	0	0	0	0
48	291,952	84.35	3.26	0	0	1	7,315	84.88	23.19
30	495,103	90.58	5.54	0	0	0	0	0	0
0	0	0	0	0	0	0	0	0	0
0	0	0	0	0	0	0	0	0	0
2	1,156	43.72	0.01	0	0	0	0	0	0
1	19,286	∞	0.22	0	0	0	0	0	0
7	18,919	70.69	0.21	0	0	0	0	0	0
97	148,635	81.27	1.66	0	0	0	0	0	0
0	0	0	0	0	0	0	0	0	0
2,518	8,943,874	85.78	100.00	5	15,821	10	31,549	57.21	100.00

金融機関別保証状況1 (令和4年7月末現在)

金融機関名	保証承諾					
	当月中		当年度中			
	件数	金額	件数	金額	前年比	構成比
三菱UFJ銀行	2	14,167	3	37,167	17.99	0.03
三井住友銀行	0	0	0	0	0	0
みずほ銀行	0	0	2	6,000	150.00	0.00
りそな銀行	0	0	4	105,000	65.63	0.08
都市銀行計	2	14,167	9	148,167	31.53	0.12
静岡銀行	453	10,255,791	2,754	79,175,614	342.93	63.93
スルガ銀行	16	119,032	99	724,636	49.75	0.59
清水銀行	98	1,428,302	319	4,505,687	68.38	3.64
静岡中央銀行	40	378,259	180	2,594,744	87.03	2.09
名古屋銀行	0	0	3	77,000	62.60	0.06
愛知銀行	1	1,900	4	105,900	181.34	0.09
中京銀行	2	55,000	2	55,000	137.50	0.04
横浜銀行	0	0	0	0	0	0
山梨中央銀行	0	0	0	0	0	0
地方銀行計	610	12,238,284	3,361	87,238,581	254.07	70.44
三井住友信託銀行	0	0	0	0	0	0
みずほ信託銀行	0	0	0	0	0	0
信託銀行計	0	0	0	0	0	0
あおぞら銀行	0	0	0	0	0	0
長期信用銀行計	0	0	0	0	0	0

※金額は千円未満を四捨五入し、合計額の調整はしてありません。 ※代理貸付は委託金融機関に算入してあります。

(単位：千円・%)

保証債務残高				代位弁済					
当月末				当月中		当年度中			
件数	金額	前年比	構成比	件数	金額	件数	金額	前年比	構成比
175	3,040,256	87.37	0.22	0	0	0	0	0	0
112	1,746,056	83.90	0.13	0	0	0	0	0	0
45	730,923	75.71	0.05	0	0	0	0	0	0
122	3,543,953	87.88	0.26	0	0	3	81,727	∞	2.00
454	9,061,188	85.82	0.65	0	0	3	81,727	999.99	2.00
32,352	492,530,572	105.96	35.57	41	382,864	123	1,118,600	73.31	27.36
1,527	15,763,839	93.19	1.14	2	76,031	3	78,689	101.48	1.92
8,421	113,429,014	93.88	8.19	3	47,395	14	173,896	24.70	4.25
3,543	46,155,665	96.86	3.33	1	403	25	246,270	711.88	6.02
139	3,681,738	94.07	0.27	0	0	1	943	9.99	0.02
92	2,297,149	98.25	0.17	0	0	0	0	0	0
76	1,007,314	87.05	0.07	0	0	0	0	0	0
0	0	0	0	0	0	0	0	0	0
0	0	0	0	0	0	0	0	0	0
46,150	674,865,293	102.62	48.74	47	506,693	166	1,618,399	68.83	39.58
0	0	0	0	0	0	0	0	0	0
0	0	0	0	0	0	0	0	0	0
0	0	0	0	0	0	0	0	0	0
0	0	0	0	0	0	0	0	0	0
0	0	0	0	0	0	0	0	0	0

金融機関別保証状況2 (令和4年7月末現在)

金融機関名	保証承諾					
	当月中		当年度中			
	件数	金額	件数	金額	前年比	構成比
遠州信用金庫	61	653,550	222	2,353,560	94.05	1.90
浜松磐田信用金庫	306	2,611,370	1,027	8,772,810	88.88	7.08
島田掛川信用金庫	152	1,918,300	494	4,903,103	81.96	3.96
しずおか焼津信用金庫	163	1,537,811	717	6,372,148	75.64	5.14
静清信用金庫	98	875,906	358	3,107,139	74.89	2.51
富士信用金庫	42	399,380	173	1,649,204	76.98	1.33
富士宮信用金庫	58	411,821	201	1,442,911	82.40	1.16
沼津信用金庫	45	412,940	178	1,834,485	112.24	1.48
三島信用金庫	199	2,370,172	603	5,817,522	127.41	4.70
さがみ信用金庫	0	0	0	0	0	0
豊橋信用金庫	2	13,000	10	82,700	359.57	0.07
豊川信用金庫	0	0	1	7,000	∞	0.01
蒲郡信用金庫	0	0	3	91,000	114.18	0.07
信金中央金庫	0	0	0	0	0	0
信用金庫 計	1,126	11,204,250	3,987	36,433,582	88.55	29.42
静岡県医師信用組合	0	0	0	0	0	0
横浜幸銀信用組合	0	0	0	0	0	0
豊橋商工信用組合	0	0	0	0	0	0
イオ信用組合	0	0	0	0	0	0
信用組合 計	0	0	0	0	0	0
商工組合中央金庫	0	0	2	24,000	96.07	0.02
国際協力銀行	0	0	0	0	0	0
日本政策投資銀行	0	0	0	0	0	0
政府系金融機関 計	0	0	2	24,000	96.07	0.02

※金額は千円未満を四捨五入し、合計額の調整はしてありません。 ※代理貸付は委託金融機関に算入してあります。

(単位：千円・%)

保証債務残高				代位弁済					
当月末				当月中		当年度中			
件数	金額	前年比	構成比	件数	金額	件数	金額	前年比	構成比
4,159	43,024,005	92.70	3.11	4	18,596	27	338,602	999.99	8.28
18,958	178,717,387	93.08	12.91	7	25,029	47	585,660	157.97	14.32
8,747	83,684,418	96.50	6.04	7	59,526	26	278,255	230.23	6.81
14,406	138,711,465	94.77	10.02	27	470,923	42	674,964	310.42	16.51
8,116	73,842,194	95.63	5.33	2	2,922	9	53,483	36.34	1.31
3,497	39,826,776	97.65	2.88	8	100,809	9	103,547	506.28	2.53
3,194	26,822,631	94.59	1.94	5	56,369	14	116,119	182.64	2.84
3,774	36,249,930	96.85	2.62	3	13,945	8	32,440	91.09	0.79
8,833	74,619,974	97.09	5.39	4	8,091	21	180,439	364.84	4.41
6	35,702	88.81	0.00	0	0	0	0	0	0
166	1,116,636	81.71	0.08	0	0	0	0	0	0
3	35,675	112.94	0.00	0	0	0	0	0	0
86	714,429	96.06	0.05	0	0	0	0	0	0
21	117,820	67.06	0.01	0	0	0	0	0	0
73,966	697,519,042	94.96	50.38	67	756,210	203	2,363,511	228.15	57.80
3	29,837	72.05	0.00	0	0	0	0	0	0
1	2,185	84.66	0.00	0	0	0	0	0	0
0	0	0	0	0	0	0	0	0	0
1	30,000	∞	0.00	0	0	0	0	0	0
5	62,022	140.98	0.00	0	0	0	0	0	0
176	2,076,640	80.84	0.15	0	0	0	0	0	0
0	0	0	0	0	0	0	0	0	0
0	0	0	0	0	0	0	0	0	0
176	2,076,640	80.84	0.15	0	0	0	0	0	0

金融機関別保証状況3 (令和4年7月末現在)

金融機関名	保証承諾					
	当月中		当年度中			
	件数	金額	件数	金額	前年比	構成比
損害保険ジャパン株式会社	0	0	0	0	0	0
静岡県労働金庫	0	0	0	0	0	0
静岡県信用農業協同組合連合会	0	0	0	0	0	0
清水農業協同組合	0	0	0	0	0	0
静岡市農業協同組合	0	0	0	0	0	0
大井川農業協同組合	0	0	0	0	0	0
ハイナン農業協同組合	0	0	0	0	0	0
掛川市農業協同組合	0	0	0	0	0	0
遠州夢咲農業協同組合	0	0	0	0	0	0
遠州中央農業協同組合	0	0	0	0	0	0
とぴあ浜松農業協同組合	0	0	0	0	0	0
富士伊豆農業協同組合	1	1,500	3	6,000	29.41	0.00
東日本信用漁業協同組合連合会	1	3,000	2	6,000	2.55	0.00
整理回収機構	0	0	0	0	0	0
保険会社・協同組合等 計	2	4,500	5	12,000	4.13	0.01
合計	1,740	23,461,201	7,364	123,856,330	162.40	100.00

※金額は千円未満を四捨五入し、合計額の調整はしてありません。 ※代理貸付は委託金融機関に算入してあります。

(単位：千円・%)

保証債務残高				代位弁済					
当月末				当月中		当年度中			
件数	金額	前年比	構成比	件数	金額	件数	金額	前年比	構成比
0	0	0	0	0	0	0	0	0	0
0	0	0	0	0	0	0	0	0	0
3	127,780	98.29	0.01	0	0	0	0	0	0
0	0	0	0	0	0	0	0	0	0
0	0	0	0	0	0	0	0	0	0
0	0	0	0	0	0	0	0	0	0
11	73,536	85.22	0.01	0	0	0	0	0	0
3	5,570	64.14	0.00	0	0	0	0	0	0
0	0	0	0	0	0	0	0	0	0
1	5,700	92.23	0.00	0	0	0	0	0	0
3	42,092	86.27	0.00	0	0	0	0	0	0
58	213,012	88.08	0.02	0	0	1	1,094	∞	0.03
35	466,549	93.15	0.03	0	0	3	24,129	∞	0.59
3	5,995	87.48	0.00	0	0	0	0	0	0
117	940,233	91.17	0.07	0	0	4	25,222	∞	0.62
120,868	1,384,524,418	98.45	100.00	114	1,262,904	376	4,088,859	120.28	100.00

市及び町別保証状況 (令和4年7月末現在)

市町村名	保証承諾					
	当月中		当年度中			
	件数	金額	件数	金額	前年比	構成比
静岡市	311	4,227,582	1,427	23,362,184	153.04	18.86
浜松市	424	5,072,660	1,638	26,902,136	168.05	21.72
沼津市	128	2,218,070	473	8,241,340	179.00	6.65
熱海市	15	73,200	67	1,061,238	121.44	0.86
三島市	56	913,110	222	3,983,604	247.43	3.22
富士宮市	62	673,759	305	4,617,020	137.53	3.73
伊東市	40	301,780	136	1,888,170	154.25	1.52
島田市	41	608,012	201	3,392,037	156.30	2.74
富士市	123	2,078,435	536	10,300,937	156.09	8.32
磐田市	58	592,930	289	4,657,350	148.60	3.76
焼津市	56	673,457	265	4,832,117	126.51	3.90
掛川市	47	529,740	186	3,059,541	174.02	2.47
藤枝市	54	600,444	248	3,827,533	143.85	3.09
御殿場市	22	289,720	119	2,252,827	218.61	1.82
袋井市	39	350,450	144	1,933,460	152.03	1.56
下田市	16	233,000	66	1,250,200	237.87	1.01
裾野市	15	354,500	83	1,341,850	193.58	1.08
湖西市	27	365,100	96	1,375,770	180.82	1.11
伊豆市	29	635,106	92	1,839,702	289.65	1.49
御前崎市	19	259,000	86	1,453,510	192.13	1.17
菊川市	16	152,480	74	1,629,348	189.08	1.32
伊豆の国市	17	186,550	82	847,290	104.07	0.68
牧之原市	28	598,420	122	2,386,744	188.66	1.93
賀茂郡 東伊豆町	4	22,000	37	557,000	191.41	0.45
賀茂郡 河津町	6	232,000	16	371,200	705.84	0.30
賀茂郡 南伊豆町	7	59,000	18	219,000	136.88	0.18
賀茂郡 松崎町	5	64,390	14	105,390	129.31	0.09
賀茂郡 西伊豆町	10	129,000	30	339,875	112.58	0.27
田方郡 函南町	17	200,600	51	1,092,990	162.88	0.88
駿東郡 清水町	11	239,000	54	1,175,220	162.07	0.95
駿東郡 長泉町	14	154,000	48	515,811	72.83	0.42
駿東郡 小山町	4	9,500	22	324,500	209.29	0.26
榛原郡 吉田町	12	208,206	62	1,694,691	173.30	1.37
榛原郡 川根本町	4	71,000	24	332,175	219.62	0.27
周智郡 森町	3	85,000	31	692,570	238.98	0.56
静岡県外	0	0	0	0	0	0
合計	1,740	23,461,201	7,364	123,856,330	162.40	100.00

※金額は千円未満を四捨五入し、合計額の調整はしてありません。

(単位：千円・%)

保証債務残高				代位弁済					
当月末				当月中		当年度中			
件数	金額	前年比	構成比	件数	金額	件数	金額	前年比	構成比
25,644	286,474,275	97.34	20.69	31	370,574	59	605,582	100.57	14.81
26,256	297,761,530	96.06	21.51	24	110,451	92	976,219	108.73	23.88
7,219	90,073,705	100.31	6.51	3	76,634	20	262,263	49.26	6.41
1,185	14,461,453	98.36	1.04	0	0	11	173,085	999.99	4.23
2,994	34,258,936	99.37	2.47	1	4,955	1	4,955	31.46	0.12
4,337	48,160,803	100.44	3.48	3	8,578	14	74,846	103.68	1.83
2,488	26,054,335	103.90	1.88	2	2,533	8	29,359	114.79	0.72
3,095	34,053,603	98.65	2.46	0	0	4	17,816	117.17	0.44
9,087	119,464,881	100.90	8.63	17	238,406	42	401,822	972.99	9.83
4,750	56,958,285	97.99	4.11	8	95,685	28	336,068	219.45	8.22
5,360	61,496,884	95.84	4.44	11	271,083	40	832,581	999.99	20.36
3,075	34,296,882	99.52	2.48	2	5,068	6	34,869	19.44	0.85
4,325	44,289,986	99.26	3.20	0	0	5	38,463	732.58	0.94
1,844	23,613,556	102.66	1.71	0	0	0	0	0	0
2,300	24,423,674	99.20	1.76	5	54,458	6	55,809	89.67	1.36
735	8,984,036	106.88	0.65	2	3,371	6	9,110	302.25	0.22
1,161	12,755,814	101.09	0.92	0	0	0	0	0	0
1,570	16,927,568	95.57	1.22	0	0	8	37,370	148.08	0.91
1,086	11,457,195	100.07	0.83	0	0	3	24,440	404.28	0.60
1,173	12,644,269	98.68	0.91	0	0	0	0	0	0
1,214	13,709,205	106.50	0.99	0	0	0	0	0	0
1,309	13,001,397	97.71	0.94	5	21,107	8	36,290	999.99	0.89
1,935	21,469,570	99.70	1.55	0	0	3	39,397	∞	0.96
476	6,044,414	101.20	0.44	0	0	0	0	0	0
244	2,069,636	92.14	0.15	0	0	9	75,137	558.94	1.84
264	2,371,717	96.34	0.17	0	0	0	0	0	0
210	1,848,317	97.29	0.13	0	0	0	0	0	0
320	4,087,548	94.92	0.30	0	0	0	0	0	0
972	10,850,631	103.29	0.78	0	0	0	0	0	0
1,028	12,588,010	99.78	0.91	0	0	1	2,658	∞	0.07
860	9,990,627	98.33	0.72	0	0	2	20,720	582.30	0.51
338	4,618,130	100.15	0.33	0	0	0	0	0	0
1,238	14,674,120	103.86	1.06	0	0	0	0	0	0
227	2,103,453	99.64	0.15	0	0	0	0	0	0
549	6,485,972	100.97	0.47	0	0	0	0	0	0
0	0	0	0	0	0	0	0	0	0
120,868	1,384,524,418	98.45	100.00	114	1,262,904	376	4,088,859	120.28	100.00

創業から経営改善、事業再生、事業承継まで 企業のライフステージに応じたニーズにお応えします

本店 ●静岡市 ●島田市 ●焼津市 ●藤枝市 ●牧之原市 ●吉田町 ●川根本町

〒420-8710 静岡市葵区追手町5-4
アーバンネット静岡追手町ビル4・5・6階

〈事業所専用郵便番号〉※郵便番号と宛名だけで郵便物が届きます。



5階 営業部

■保証第一課・第二課 ■保証事務課
TEL.054-252-2121 FAX.054-254-9640

経営支援部

■経営支援統括課 ■企業支援課(中部担当)
TEL.054-252-2133 FAX.054-252-2130
■中部総合相談センター
フリーダイヤル 0120-783-507

債権管理部

■管理統括課 ■管理第一課・第二課
TEL.054-252-2122 FAX.054-254-5328
■調整課 ■代位弁済課
TEL.054-252-2126 FAX.054-252-2130

4階 監査部

TEL.054-252-2125 FAX.054-253-0257

コンプライアンス室

TEL.054-252-2127 FAX.054-253-0257

6階 総務部

TEL.054-252-2120 FAX.054-253-0257

経営企画部

TEL.054-252-2124 FAX.054-253-0257

浜松支店 ●浜松市 ●磐田市 ●掛川市 ●袋井市 ●湖西市 ●御前崎市 ●菊川市 ●森町

〒430-8666 浜松市中区田町330-5 遠鉄田町ビル6階

〈事業所専用郵便番号〉※郵便番号と宛名だけで郵便物が届きます。



6階

■保証第一課・第二課 ■保証事務課
TEL.053-458-1212 FAX.053-454-9299
■企業支援課(西部担当)
TEL.053-451-3570 FAX.053-451-3580
■西部総合相談センター
フリーダイヤル 0120-783-508

沼津支店 ●沼津市 ●熱海市 ●三島市 ●富士市 ●富士宮市 ●伊東市 ●御殿場市 ●下田市 ●裾野市 ●伊豆市 ●伊豆の国市 ●東伊豆町 ●河津町 ●南伊豆町 ●松崎町 ●西伊豆町 ●函南町 ●清水町 ●長泉町 ●小山町

〒410-8691 沼津市米山町6-5 沼津商工会議所会館3階

〈事業所専用郵便番号〉※郵便番号と宛名だけで郵便物が届きます。



3階

■保証第一課・第二課 ■保証事務課
TEL.055-926-0100 FAX.055-926-0115
■企業支援課(東部担当)
TEL.055-926-5200 FAX.055-926-3115
■東部総合相談センター
フリーダイヤル 0120-783-509

<https://www.cgc-shizuoka.or.jp>

静岡 保証

検索

Web
検索



ホームページで
Web相談受付中!



友だち追加は
こちらから!
または ID検索 ▶ @cgc-shizuoka



SUSTAINABLE DEVELOPMENT GOALS

SDGsとは、国連で採択された「持続可能な開発目標」の略称。環境やジェンダー平等など世界が統一して取り組むべき目標です。静岡県信用保証協会はSDGsの推進を支援しています。



FSC® 認証紙を使用しています。
この紙は適切に管理されたFSC® 認証林、再生資源及びその他の管理された供給源からの原材料で作られています。