

保証月報

2022 7 月号



浜名大橋・夕景 (浜松市・湖西市)



SHIZUOKA GUARANTEE

静岡県信用保証協会

保証月報 2022年 7月号

今月の保証 (令和4年6月分)	1
保証協会からのお知らせ	4
●セーフティネット保証5号の指定業種について	
●無料経営相談を毎日実施中	
統計資料 (令和4年6月分)	5

表紙写真

浜名大橋・夕景 (浜松市・湖西市)

浜名大橋は、浜名湖の太平洋につながる湖口に架かる自動車専用の道路橋です。全長631.8m、開通当初は世界一のブレードガーダー橋（桁橋）でした（現在は国内3位）。最高地点は海拔31m、冬季は遠州の空っ風が吹くため、運転の際は強風に注意が必要です。

（写真提供：浜松・浜名湖ツーリズムビューロー）

今月の保証

令和4年6月分

保証承諾

335億円

前年同月比 229.2%

保証債務残高

1兆3,813億円

前年同月比 97.7%

代位弁済

16億円

前年同月比 339.8%

- 当月中の保証状況は、保証申込2,378件、411億6千万円と、前年同月比で件数134.4%、金額216.7%となりました。保証承諾は2,030件、335億3千万円と、前年同月比で件数132.9%、金額229.2%となりました。
- 当月末の保証債務残高は120,888件、1兆3,813億1千万円と、前年同月比で件数97.5%、金額97.7%となり、金額は前期末残高より155億1千万円の増加となりました。
- 当月中の代位弁済は、27企業、125件、16億2千万円と、前年同月比で件数173.6%、金額339.8%となりました。前年同月に比べ、件数は53件の増加、金額は11億4千万円の増加となりました。

▶ 業務概況

(単位：千円・%)

	当月中				当月末			
	件数	金額	前年同月比		件数	金額	前年同月比	
			件数	金額			件数	金額
保証申込	2,378	41,163,018	134.4	216.7	6,751	138,164,506	159.6	319.6
保証承諾	2,030	33,532,873	132.9	229.2	5,624	100,395,129	101.9	161.7
保証債務残高	—	—	—	—	120,888	1,381,310,991	97.5	97.7
代位弁済	125	1,619,051	173.6	339.8	262	2,825,955	101.2	103.3

令和4年度保証推移

(単位：千円・%)

月別	保証承諾 (累計)						保証債務残高					
	令和3年度			令和4年度			令和3年度			令和4年度		
	件数	金額	前年比	件数	金額	前年比	件数	金額	前年比	件数	金額	前年比
4	2,794	35,272,430	26.7	1,696	32,413,868	91.9	125,230	1,425,616,628	190.7	121,026	1,365,281,888	95.8
5	3,991	47,459,399	15.6	3,594	66,862,256	140.9	124,820	1,421,749,144	160.0	120,957	1,374,809,928	96.7
6	5,518	62,091,144	13.0	5,624	100,395,129	161.7	124,048	1,414,542,590	135.9	120,888	1,381,310,991	97.7
7	6,923	76,264,743	12.2				123,277	1,406,350,171	120.7			
8	8,559	91,873,384	13.4				122,800	1,398,465,463	113.7			
9	10,354	108,359,999	14.8				122,286	1,392,632,776	110.6			
10	11,870	123,199,199	16.0				122,107	1,387,245,392	108.5			
11	13,547	141,510,550	17.4				121,915	1,381,716,497	107.1			
12	15,787	165,917,693	19.1				121,711	1,379,971,163	104.8			
1	17,066	179,079,696	19.9				121,545	1,374,095,610	103.6			
2	18,677	196,239,763	20.2				121,366	1,369,004,730	101.4			
3	21,067	222,848,631	20.4				121,010	1,365,805,576	97.9			

本支店別業務概況 (6月末)

(単位：千円・%)

保証承諾	当月中				当年度中			
	件数	金額	構成比	前年比	件数	金額	構成比	前年比
本店	644	10,002,434	29.8	206.1	1,843	32,840,360	32.7	159.3
浜松支店	704	11,347,823	33.8	260.4	1,911	34,296,325	34.2	168.5
沼津支店	682	12,182,616	36.3	224.7	1,870	33,258,444	33.1	157.5
合計	2,030	33,532,873	100.0	229.2	5,624	100,395,129	100.0	161.7

保証債務残高	当月末			
	件数	金額	構成比	前年比
本店	41,848	465,153,187	33.7	97.3
浜松支店	40,905	462,875,328	33.5	96.2
沼津支店	38,135	453,282,476	32.8	99.5
合計	120,888	1,381,310,991	100.0	97.7

代位弁済	当月中				当年度中			
	件数	金額	構成比	前年比	件数	金額	構成比	前年比
本店	27	389,380	24.0	664.8	72	915,072	32.4	157.4
浜松支店	53	696,068	43.0	232.4	101	1,174,673	41.6	131.5
沼津支店	45	533,602	33.0	450.8	89	736,210	26.1	58.4
合計	125	1,619,051	100.0	339.8	262	2,825,955	100.0	103.3

月中保証承諾

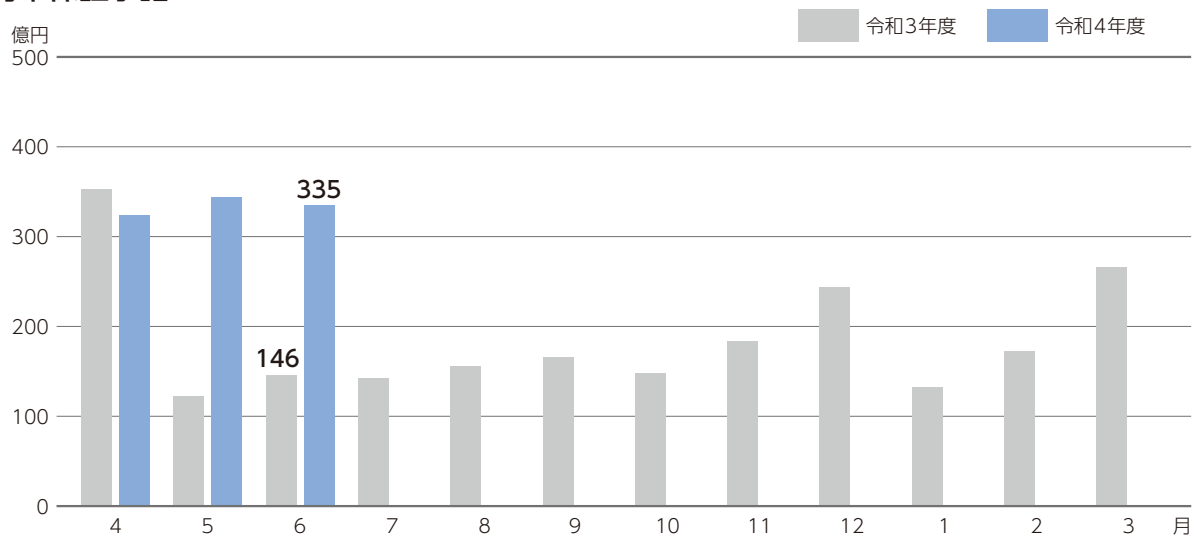

月末保証債務残高

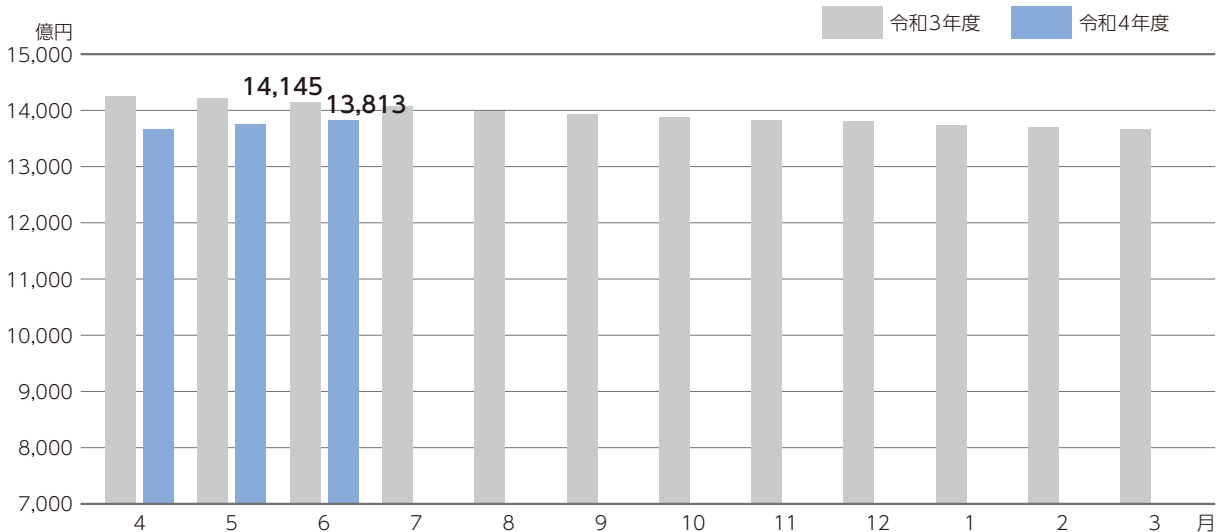

月中代位弁済

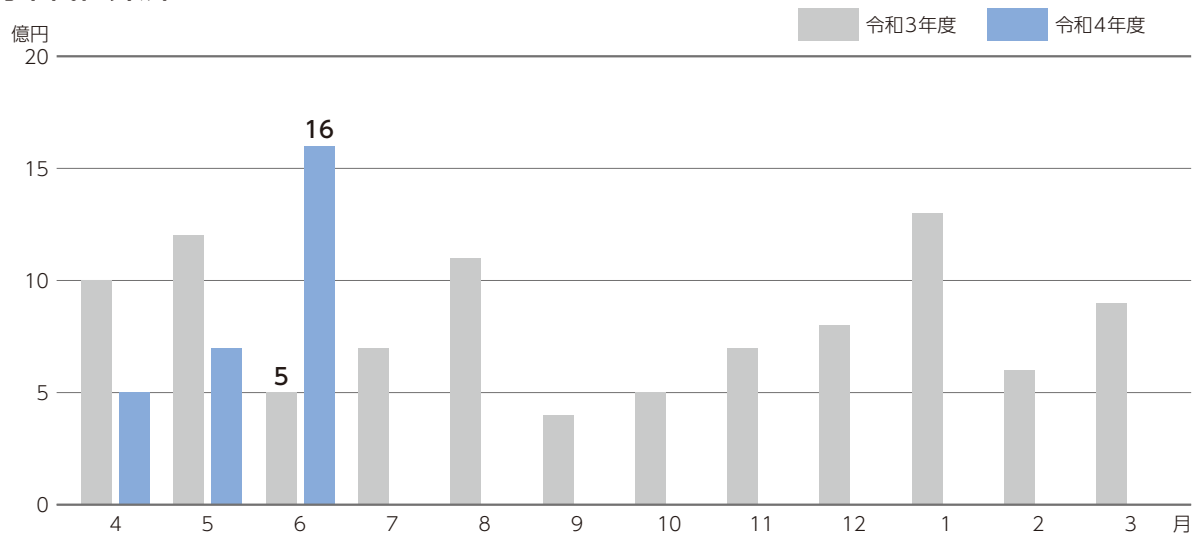



保証協会からの お知らせ

セーフティネット保証5号の指定業種について

全国的に業況が悪化している業種向けの保証制度「経営安定関連（セーフティネット）保証5号」について、令和4年度第2四半期（令和4年7月1日から令和4年9月30日まで）の指定業種として、**599業種**が指定されました。（令和4年度第1四半期は473業種）
詳細は、中小企業庁ホームページに掲載されていますので、ご参照ください。



中小企業庁ホームページ <https://www.chusho.meti.go.jp/>

無料経営相談を毎日実施中

概要

当協会では、中小企業者様のお悩みを解決するため無料経営相談を毎日実施しています。特に、**毎週木曜日は受付時間を19時まで延長**してご相談にお応えします。

ご相談には、中小企業診断士の資格を有する職員や経験豊富な職員がお応えしますので、お気軽にご相談ください。

8月～9月の相談時間延長日

8月 4日・18日・25日

9月 1日・8日・15日・22日・29日

相談内容

創業、資金繰り、経営改善、事業承継等の経営に関するご相談にお応えします。

（相談時は、決算書、事業計画、会社概要などの資料をご持参ください。）

開催場所 お問い合わせ先

当協会の3つの営業店にて窓口を開設しています。
まずはお気軽にお問い合わせ、ご予約ください。

中部総合相談センター

フリーダイヤル

0120-783-507 または **054-252-2133**

〒420-8710 静岡市葵区追手町5-4 アーバンネット静岡追手町ビル5階

西部総合相談センター

フリーダイヤル

0120-783-508 または **053-451-3570**

〒430-8666 浜松市中区田町330-5 遠鉄田町ビル6階

東部総合相談センター

フリーダイヤル

0120-783-509 または **055-926-5200**

〒410-8691 沼津市米山町6-5 沼津商工会議所会館3階

業務概況(総括) (令和4年6月末現在)

(単位：千円)

当月中			項目	当月末		
件数	金額	前年比		件数	金額	前年比
—	—	—	保証申込 期首繰越	333	4,405,694	11.43
2,378	41,163,018	216.72	保証申込 本年度中	6,751	138,164,506	319.60
0	0	0	拒 絶	0	0	0
403	7,550,290	283.67	申 込 取 消	975	19,145,247	207.63
—	4,365,771	438.38	査 定 減 額	—	15,113,585	246.40
—	—	—	調 査 中	485	7,916,239	182.35
—	—	—	保証承諾 期首繰越	122,284	1,380,626,701	94.35
2,030	33,532,873	229.18	保証承諾 本年度中	5,624	100,395,129	161.69
88	2,569,320	530.46	保 証 後 取 消	170	3,811,419	260.78
1,919	24,294,699	111.39	償 還	5,169	66,551,873	68.39
125	1,610,964	340.02	代 位 弁 済	262	2,812,709	103.31
—	—	—	貸 付 未 実 行	1,419	26,534,838	284.41
—	—	—	保 証 債 務 残 高	120,888	1,381,310,991	97.65
—	—	—	代位弁済 期首繰越	1,002	2,661,221	78.00
125	1,610,964	340.02	代位弁済 元金	262	2,812,709	103.31
0	8,087	300.40	代位弁済 利息	0	13,246	100.63
125	1,619,051	339.80	代位弁済 総額	262	2,825,955	103.29
6	29,666	107.42	回 収	20	150,695	94.71
0	0	0	償 却	0	0	0
—	—	—	求 償 権 現 在 残 高	1,244	5,336,480	89.11

※償却項目には求償権放棄をしたものも計上しています。

業種別保証状況 (令和4年6月末現在)

業種名	保証承諾					
	当月中		当年度中			
	件数	金額	件数	金額	前年比	構成比
食料品工業	65	1,462,990	199	5,720,874	194.00	5.70
繊維品工業	15	391,000	26	584,000	161.54	0.58
木材・木製品工業	16	340,500	34	1,003,500	376.81	1.00
家具・建具工業	16	160,470	52	631,620	107.72	0.63
紙工業	17	648,614	48	1,738,793	303.06	1.73
印刷製本業	11	176,800	35	618,860	121.43	0.62
化学工業	4	150,290	10	255,290	148.25	0.25
石油・石炭製品工業	0	0	0	0	0	0
ゴム・プラスチック工業	35	1,182,400	76	2,769,420	234.99	2.76
ゴム製品製造業	2	60,000	4	115,000	82.14	0.11
皮革工業	0	0	0	0	0	0
窯業	11	225,500	40	856,700	159.56	0.85
機械工業	54	1,381,600	181	4,697,915	168.99	4.68
電気機器工業	21	483,000	61	1,088,400	143.84	1.08
車両工業	47	1,207,600	123	4,696,094	361.05	4.68
船舶工業	1	20,000	2	80,000	119.40	0.08
金属工業	67	1,351,437	178	4,686,867	228.24	4.67
ソフトウェア業	7	265,000	26	544,299	139.34	0.54
情報処理サービス業	1	5,000	1	5,000	12.50	0.00
その他の工業	67	638,140	162	1,627,119	123.61	1.62
製造業 計	457	10,150,341	1,258	31,719,751	198.44	31.59
鉱業	1	5,000	3	42,000	77.78	0.04
建設業	615	7,880,427	1,683	23,511,804	142.42	23.42
卸売業	201	4,728,447	547	13,491,096	195.26	13.44
小売業	242	3,301,156	704	9,006,627	123.41	8.97
飲食店	70	625,885	189	1,607,117	67.96	1.60
不動産業	39	508,540	111	1,860,704	157.16	1.85
運送倉庫業	75	1,667,420	198	5,099,361	170.80	5.08
サービス業	323	4,565,657	914	13,711,169	158.17	13.66
その他の産業	7	100,000	17	345,500	260.17	0.34
製造業以外 計	1,573	23,382,532	4,366	68,675,378	148.95	68.41
合計	2,030	33,532,873	5,624	100,395,129	161.69	100.00

※金額は千円未満を四捨五入し、合計額の調整はしてありません。

(単位：千円・%)

保証債務残高				代位弁済					
当月末				当月中		当年度中			
件数	金額	前年比	構成比	件数	金額	件数	金額	前年比	構成比
3,751	62,155,925	99.11	4.50	0	0	7	101,805	22.46	3.60
631	7,924,951	96.85	0.57	0	0	1	8,433	∞	0.30
711	10,295,706	98.47	0.75	0	0	0	0	0	0
977	10,338,063	96.79	0.75	4	17,816	4	17,816	∞	0.63
795	15,657,893	101.38	1.13	0	0	0	0	0	0
1,084	12,976,494	97.17	0.94	0	0	0	0	0	0
148	2,990,331	97.23	0.22	0	0	0	0	0	0
10	211,665	76.07	0.02	0	0	0	0	0	0
1,601	27,418,828	100.28	1.98	0	0	0	0	0	0
168	2,379,971	95.88	0.17	0	0	0	0	0	0
27	273,201	76.84	0.02	0	0	0	0	0	0
492	7,839,724	99.07	0.57	0	0	0	0	0	0
4,484	74,218,413	97.13	5.37	0	0	3	21,438	8.84	0.76
1,327	19,613,875	97.78	1.42	0	0	5	15,933	∞	0.56
2,658	50,086,980	97.95	3.63	13	178,692	17	222,194	∞	7.86
96	1,023,361	102.95	0.07	0	0	0	0	0	0
3,932	59,776,200	97.64	4.33	2	13,080	2	13,080	327.98	0.46
607	6,930,235	91.82	0.50	0	0	0	0	0	0
40	256,257	89.09	0.02	0	0	0	0	0	0
3,806	28,424,323	95.32	2.06	0	0	4	5,739	42.51	0.20
27,345	400,792,396	97.81	29.02	19	209,588	43	406,438	46.68	14.38
92	1,908,938	101.62	0.14	0	0	0	0	0	0
32,250	326,415,606	97.10	23.63	28	338,672	51	615,699	254.00	21.79
10,883	165,551,039	97.50	11.99	26	271,416	47	572,613	158.32	20.26
15,079	147,969,867	96.92	10.71	29	564,918	54	757,469	421.88	26.80
8,071	52,360,339	95.40	3.79	8	56,650	20	99,346	16.40	3.52
2,752	27,526,449	99.89	1.99	0	0	2	20,720	14.13	0.73
3,798	64,965,797	99.35	4.70	0	0	10	87,173	256.42	3.08
19,546	186,724,532	98.95	13.52	15	177,806	34	265,257	89.86	9.39
1,072	7,096,027	91.57	0.51	0	0	1	1,241	∞	0.04
93,543	980,518,595	97.59	70.98	106	1,409,462	219	2,419,518	129.72	85.62
120,888	1,381,310,991	97.65	100.00	125	1,619,051	262	2,825,955	103.29	100.00

制度別保証状況1 (令和4年6月末現在)

制度名	保証承諾					
	当月中		当年度中			
	件数	金額	件数	金額	前年比	構成比
普通保証	176	2,228,660	498	5,590,178	84.85	5.57
無担保当座貸越根保証制度	468	4,432,400	1,230	11,030,100	96.01	10.99
当座貸越5000保証制度	61	1,735,000	140	4,021,000	109.51	4.01
カードローン2000保証制度	84	737,000	221	1,779,200	114.43	1.77
当座貸越借換保証	13	575,110	21	875,890	91.56	0.87
カードローン借換保証	6	101,992	8	141,992	81.47	0.14
長期経営資金保証制度	0	0	0	0	0	0
特別小口保証制度	1	1,500	2	2,500	208.33	0.00
小口零細企業保証制度	23	54,170	67	183,130	119.05	0.18
創業・創業等関連保証	6	19,700	14	50,500	88.60	0.05
経営安定関連保証(緊急保証を含む)	1	10,000	2	34,938	74.53	0.03
経営安定関連保証(コロナ4・5号)	3	75,605	8	181,605	31.19	0.18
危機関連保証	0	0	0	0	0	0
伴走支援型特別保証制度	50	843,152	131	2,517,615	203.84	2.51
東日本大震災復興緊急保証	0	0	0	0	0	0
中小企業金融安定化特別保証	0	0	0	0	0	0
流動資産担保融資保証制度	1	124,000	4	185,600	100.00	0.18
中小企業特定社債保証制度	1	80,000	1	80,000	∞	0.08
経営革新関連保証	0	0	0	0	0	0
経営改善サポート保証	0	0	0	0	0	0
経営改善サポート保証(感染症対応)	1	10,700	8	267,046	235.43	0.27
メンバーズ保証制度	0	0	0	0	0	0
ダッシュ保証制度	1	8,000	2	21,000	111.70	0.02
スーパーとくせん保証制度	0	0	3	90,000	300.00	0.09
コラボしずおか保証制度	0	0	0	0	0	0
経営環境支援資金保証制度	0	0	0	0	0	0
エネルギー関連保証制度	1	15,000	1	15,000	65.22	0.01
経営力強化保証制度	0	0	0	0	0	0
財務要件型無保証人保証	0	0	0	0	0	0
条件変更改善型借換保証	0	0	0	0	0	0
協調支援保証制度	0	0	0	0	0	0
継続サポート保証制度	4	72,490	11	232,490	50.32	0.23
税理士連携短期継続保証制度	0	0	0	0	0	0
事業承継関連保証制度	0	0	0	0	0	0
事業承継特別保証	0	0	0	0	0	0
山静神観光連携保証	0	0	0	0	0	0
事業性評価融資保証	0	0	0	0	0	0
しずおかみらい応援保証	0	0	0	0	0	0
ベーシック保証制度	32	137,980	71	284,960	99.75	0.28
SDGs支援保証制度	491	16,846,300	1,674	59,989,330	∞	59.75
その他協会保証制度	2	67,000	6	92,000	201.24	0.09
協会制度 計	1,426	28,175,759	4,123	87,666,074	312.68	87.32

※金額は千円未満を四捨五入し、合計額の調整はしてありません。

(単位：千円・%)

保証債務残高				代位弁済					
当月末				当月中		当年度中			
件数	金額	前年比	構成比	件数	金額	件数	金額	前年比	構成比
14,264	106,363,625	81.89	7.70	22	293,161	44	461,172	82.70	16.32
14,241	128,468,315	93.66	9.30	14	159,053	24	267,061	90.78	9.45
1,750	50,413,950	91.95	3.65	2	59,773	4	218,597	163.69	7.74
2,357	16,618,814	87.85	1.20	3	25,942	5	31,295	50.06	1.11
140	5,055,827	96.86	0.37	1	10,009	1	10,009	20.01	0.35
93	1,052,630	97.14	0.08	1	10,022	1	10,022	50.11	0.35
65	1,396,380	89.97	0.10	0	0	0	0	0	0
21	27,251	100.65	0.00	0	0	0	0	0	0
1,362	2,238,984	94.30	0.16	0	0	1	2,264	62.76	0.08
432	1,069,604	91.03	0.08	0	0	1	514	∞	0.02
2,938	40,916,000	84.53	2.96	21	258,751	37	422,690	80.25	14.96
316	8,023,275	108.64	0.58	0	0	1	15,230	128.75	0.54
150	4,612,755	96.09	0.33	2	27,605	2	27,605	∞	0.98
750	15,686,344	2423.82	1.14	2	43,252	2	43,252	∞	1.53
380	8,116,840	86.96	0.59	3	36,410	4	72,747	43.17	2.57
158	2,015,186	85.69	0.15	0	0	0	0	0	0
19	744,531	80.56	0.05	0	0	1	63,843	∞	2.26
22	1,281,040	123.62	0.09	0	0	0	0	0	0
29	433,712	84.41	0.03	0	0	0	0	0	0
463	12,667,784	88.23	0.92	0	0	0	0	0	0
70	1,873,883	1756.35	0.14	0	0	0	0	0	0
113	222,939	79.09	0.02	1	1,452	1	1,452	43.65	0.05
123	628,115	83.54	0.05	0	0	0	0	0	0
140	1,225,800	70.28	0.09	0	0	0	0	0	0
91	1,527,167	84.20	0.11	0	0	0	0	0	0
388	2,004,638	82.67	0.15	2	6,342	3	10,102	90.70	0.36
365	2,837,231	86.00	0.21	0	0	0	0	0	0
24	285,830	75.42	0.02	0	0	0	0	0	0
4	18,724	26.39	0.00	0	0	0	0	0	0
35	771,587	93.21	0.06	0	0	0	0	0	0
33	196,693	70.18	0.01	1	7,386	1	7,386	∞	0.26
100	1,957,158	92.89	0.14	0	0	0	0	0	0
20	256,500	68.31	0.02	0	0	0	0	0	0
2	7,630	28.09	0.00	0	0	0	0	0	0
8	272,505	93.14	0.02	0	0	0	0	0	0
6	48,468	46.85	0.00	0	0	0	0	0	0
101	2,239,427	90.32	0.16	0	0	0	0	0	0
672	2,275,664	66.48	0.16	0	0	1	3,355	∞	0.12
412	1,560,560	818.38	0.11	0	0	1	2,340	∞	0.08
1,172	41,282,049	∞	2.99	0	0	0	0	0	0
597	10,062,681	87.73	0.73	2	11,030	3	12,995	481.20	0.46
44,426	478,758,093	100.91	34.66	77	950,188	138	1,683,931	88.73	59.59

制度別保証状況2 (令和4年6月末現在)

制度名	保証承諾					
	当月中		当年度中			
	件数	金額	件数	金額	前年比	構成比
経営改善資金	39	248,750	87	642,250	137.47	0.64
経営改善資金借換	1	14,600	3	23,120	271.71	0.02
短期経営改善	67	377,200	199	1,090,400	93.22	1.09
小口零細企業貸付	17	45,990	52	136,300	74.08	0.14
経営安定／連鎖倒産防止	0	0	0	0	0	0
経営安定／経済変動対策(5号)	0	0	1	10,000	∞	0.01
経営安定／経済変動対策(普通)	0	0	0	0	0	0
経営安定／経済変動対策(その他)	0	0	0	0	0	0
経営安定／経済変動対策(コロナ)	14	335,000	24	499,000	3751.88	0.50
経営安定／経済変動対策(コロナ4・5号、危機)	180	1,504,910	386	2,850,278	139.02	2.84
経営安定／国連携(コロナ4・5号、危機)	0	0	0	0	0	0
経営安定／伴走支援(コロナ4・5号、危機)	157	2,064,484	401	5,436,300	294.38	5.41
経営安定／再生企業支援(通常、コロナ)	1	66,300	7	192,785	913.76	0.19
中小企業災害対策資金	0	0	0	0	0	0
組織強化資金	0	0	0	0	0	0
開業パワーアップ支援	67	270,200	202	821,740	124.16	0.82
新事業展開支援／経営革新	0	0	7	115,870	87.68	0.12
新事業展開支援／新分野貸付	0	0	0	0	0	0
新事業展開支援／少子化対策	0	0	0	0	0	0
新事業展開支援／その他	0	0	0	0	0	0
災害防止対策資金	0	0	0	0	0	0
防災・減災強化資金	0	0	0	0	0	0
新工ネ・省工ネ資金(脱炭素支援資金)	0	0	0	0	0	0
新工ネ・省工ネ資金特別(脱炭素支援資金特別)	1	5,000	3	9,550	∞	0.01
成長産業分野支援	0	0	0	0	0	0
クラスター産業分野支援	0	0	2	57,500	∞	0.06
地震リスク分散資金	0	0	0	0	0	0
内陸フロンティア推進貸付	0	0	0	0	0	0
経営力強化資金	0	0	0	0	0	0
事業承継支援資金	9	260,620	15	497,882	291.26	0.50
その他県制度	0	0	0	0	0	0
県制度計	553	5,193,054	1,389	12,382,975	36.67	12.33
市町村小口資金	51	164,060	112	346,080	119.79	0.34
市町制度計	51	164,060	112	346,080	119.79	0.34
合計	2,030	33,532,873	5,624	100,395,129	161.69	100.00

※金額は千円未満を四捨五入し、合計額の調整はしてありません。

(単位：千円・%)

保証債務残高				代位弁済					
当月末				当月中		当年度中			
件数	金額	前年比	構成比	件数	金額	件数	金額	前年比	構成比
3,452	15,938,338	81.07	1.15	4	10,040	12	30,597	29.44	1.08
324	2,512,038	82.40	0.18	3	52,746	5	59,787	430.68	2.12
520	2,786,579	89.50	0.20	0	0	0	0	0	0
1,074	1,656,528	91.83	0.12	0	0	0	0	0	0
4	31,809	90.85	0.00	0	0	0	0	0	0
1,408	10,619,408	78.77	0.77	5	77,274	10	104,085	133.74	3.68
667	4,205,688	80.71	0.30	0	0	2	8,634	18.99	0.31
18	125,409	111.51	0.01	0	0	0	0	0	0
134	2,473,604	209.50	0.18	0	0	0	0	0	0
10,660	203,525,051	96.28	14.73	5	123,374	11	163,201	237.02	5.78
49,432	606,332,025	92.68	43.90	18	275,994	57	606,378	167.93	21.46
1,952	24,617,218	2130.26	1.78	3	41,855	4	49,126	∞	1.74
102	2,194,088	271.66	0.16	0	0	0	0	0	0
422	3,307,430	84.85	0.24	5	64,949	6	69,616	123.20	2.46
0	0	0	0	0	0	0	0	0	0
3,473	10,216,576	113.69	0.74	2	15,034	13	41,731	554.71	1.48
406	4,365,298	88.42	0.32	0	0	0	0	0	0
33	213,305	85.01	0.02	0	0	0	0	0	0
3	28,202	76.42	0.00	0	0	0	0	0	0
6	70,767	65.02	0.01	0	0	0	0	0	0
0	0	0	0	0	0	0	0	0	0
0	0	0	0	0	0	0	0	0	0
54	267,708	81.67	0.02	1	2,016	1	2,016	∞	0.07
125	603,745	81.66	0.04	0	0	0	0	0	0
8	92,582	72.70	0.01	0	0	0	0	0	0
60	587,171	82.74	0.04	0	0	0	0	0	0
0	0	0	0	0	0	0	0	0	0
1	138	14.29	0.00	0	0	0	0	0	0
8	76,791	141.80	0.01	0	0	0	0	0	0
81	2,077,072	307.37	0.15	0	0	0	0	0	0
38	239,568	79.70	0.02	0	0	0	0	0	0
74,465	899,164,134	96.03	65.09	46	663,283	121	1,135,171	136.16	40.17
1,997	3,388,764	90.48	0.25	2	5,580	3	6,853	154.35	0.24
1,997	3,388,764	90.48	0.25	2	5,580	3	6,853	154.35	0.24
120,888	1,381,310,991	97.65	100.00	125	1,619,051	262	2,825,955	103.29	100.00

市及び町制度別保証状況内訳一覧 (令和4年6月末現在)

制度名	保証承諾					
	当月中		当年度中			
	件数	金額	件数	金額	前年比	構成比
熱海市 経営改善資金	0	0	0	0	0	0
新事業チャレンジ支援	0	0	0	0	0	0
三島市 中小企業団体等近代化資金	0	0	0	0	0	0
富士市 中小企業経営活性化資金	0	0	0	0	0	0
静岡市 産業振興資金	18	90,450	48	234,990	173.34	51.10
中小企業高度化 (組合貸)	0	0	0	0	0	0
中小企業高度化 (組合員貸)	0	0	0	0	0	0
創業支援資金	0	0	2	3,000	∞	0.65
災害対策資金	0	0	0	0	0	0
景気変動対策資金	0	0	0	0	0	0
事業承継支援資金	1	7,000	1	7,000	∞	1.52
設備投資強化資金	2	7,750	5	23,950	211.95	5.21
桜えび不漁対策資金	0	0	0	0	0	0
焼津市 緊急経営対策特別資金	0	0	0	0	0	0
藤枝市 景気対策特別貸付金	0	0	0	0	0	0
浜松市 ビジネスサポート資金	5	31,900	11	87,900	140.35	19.12
短期資金	2	14,000	9	46,800	76.97	10.18
経営革新資金	0	0	0	0	0	0
創業サポート資金	3	14,700	6	36,500	62.93	7.94
地域産業活性化資金	0	0	0	0	0	0
市制度融資借換資金	0	0	0	0	0	0
企業立地促進資金	0	0	0	0	0	0
中小企業緊急経済対策特別資金	0	0	0	0	0	0
災害対策資金	0	0	0	0	0	0
中小企業経営支援 (浜北)	0	0	0	0	0	0
経営力強化資金	0	0	0	0	0	0
ステップアップ資金	0	0	0	0	0	0
事業承継資金	0	0	0	0	0	0
袋井市 中小企業景気対策特別資金	0	0	0	0	0	0
湖西市 景気対策特別資金	2	4,000	5	19,700	328.33	4.28
中小企業経営資金 (新居町)	0	0	0	0	0	0
合計	33	169,800	87	459,840	137.56	100.00

※金額は千円未満を四捨五入し、合計額の調整はしてありません。

(単位：千円・%)

保証債務残高				代位弁済					
当月末				当月中		当年度中			
件数	金額	前年比	構成比	件数	金額	件数	金額	前年比	構成比
1	2,756	100.00	0.03	0	0	0	0	0	0
0	0	0	0	0	0	0	0	0	0
1	5,452	100.00	0.06	0	0	0	0	0	0
2	10,485	60.77	0.12	0	0	0	0	0	0
1,444	4,077,654	81.98	44.85	0	0	1	1,751	8.00	11.13
0	0	0	0	0	0	0	0	0	0
0	0	0	0	0	0	0	0	0	0
51	86,625	76.78	0.95	0	0	0	0	0	0
26	75,978	92.24	0.84	0	0	1	1,711	∞	10.88
70	417,008	89.94	4.59	1	756	1	756	9.64	4.80
7	62,943	221.82	0.69	0	0	0	0	0	0
99	664,353	109.71	7.31	0	0	0	0	0	0
15	60,101	95.28	0.66	0	0	0	0	0	0
32	67,773	72.97	0.75	0	0	1	4,195	∞	26.67
4	10,656	89.14	0.12	0	0	0	0	0	0
394	1,633,353	84.57	17.97	0	0	0	0	0	0
30	162,106	95.05	1.78	0	0	0	0	0	0
1	6,837	99.82	0.08	0	0	0	0	0	0
172	571,024	95.48	6.28	0	0	0	0	0	0
2	38,294	99.35	0.42	0	0	0	0	0	0
29	158,884	57.54	1.75	0	0	0	0	0	0
0	0	0	0	0	0	0	0	0	0
48	292,415	81.44	3.22	1	7,315	1	7,315	∞	46.51
30	495,612	87.52	5.45	0	0	0	0	0	0
0	0	0	0	0	0	0	0	0	0
0	0	0	0	0	0	0	0	0	0
2	1,280	46.24	0.01	0	0	0	0	0	0
1	19,524	∞	0.21	0	0	0	0	0	0
7	19,185	69.41	0.21	0	0	0	0	0	0
98	151,493	81.97	1.67	0	0	0	0	0	0
0	0	0	0	0	0	0	0	0	0
2,566	9,091,790	85.59	100.00	2	8,071	5	15,728	50.30	100.00

金融機関別保証状況1 (令和4年6月末現在)

金融機関名	保証承諾					
	当月中		当年度中			
	件数	金額	件数	金額	前年比	構成比
三菱UFJ銀行	0	0	1	23,000	12.81	0.02
三井住友銀行	0	0	0	0	0	0
みずほ銀行	2	6,000	2	6,000	150.00	0.01
りそな銀行	2	80,000	4	105,000	80.77	0.10
都市銀行 計	4	86,000	7	134,000	36.86	0.13
静岡銀行	739	20,636,995	2,301	68,919,823	364.66	68.65
スルガ銀行	33	262,200	83	605,604	53.03	0.60
清水銀行	101	1,639,159	221	3,077,385	56.55	3.07
静岡中央銀行	58	911,360	140	2,216,485	92.45	2.21
名古屋銀行	0	0	3	77,000	92.77	0.08
愛知銀行	1	80,000	3	104,000	6933.33	0.10
中京銀行	0	0	0	0	0	0
横浜銀行	0	0	0	0	0	0
山梨中央銀行	0	0	0	0	0	0
地方銀行 計	932	23,529,714	2,751	75,000,297	268.19	74.71
三井住友信託銀行	0	0	0	0	0	0
みずほ信託銀行	0	0	0	0	0	0
信託銀行 計	0	0	0	0	0	0
あおぞら銀行	0	0	0	0	0	0
長期信用銀行 計	0	0	0	0	0	0

※金額は千円未満を四捨五入し、合計額の調整はしてありません。 ※代理貸付は委託金融機関に算入してあります。

(単位：千円・%)

保証債務残高				代位弁済					
当月末				当月中		当年度中			
件数	金額	前年比	構成比	件数	金額	件数	金額	前年比	構成比
178	3,078,313	87.64	0.22	0	0	0	0	0	0
113	1,806,041	84.45	0.13	0	0	0	0	0	0
44	743,100	63.96	0.05	0	0	0	0	0	0
123	3,561,690	87.61	0.26	3	81,727	3	81,727	∞	2.89
458	9,189,144	84.47	0.67	3	81,727	3	81,727	999.99	2.89
32,200	484,866,136	103.74	35.10	38	466,165	82	735,736	55.81	26.03
1,535	15,924,737	94.10	1.15	0	0	1	2,658	16.69	0.09
8,433	113,935,465	93.95	8.25	2	69,223	11	126,501	18.74	4.48
3,555	46,236,532	96.49	3.35	21	230,955	24	245,867	999.99	8.70
139	3,719,602	94.05	0.27	0	0	1	943	9.99	0.03
91	2,238,711	95.06	0.16	0	0	0	0	0	0
78	1,047,182	89.36	0.08	0	0	0	0	0	0
0	0	0	0	0	0	0	0	0	0
0	0	0	0	0	0	0	0	0	0
46,031	667,968,366	101.05	48.36	61	766,343	119	1,111,706	54.62	39.34
0	0	0	0	0	0	0	0	0	0
0	0	0	0	0	0	0	0	0	0
0	0	0	0	0	0	0	0	0	0
0	0	0	0	0	0	0	0	0	0
0	0	0	0	0	0	0	0	0	0
0	0	0	0	0	0	0	0	0	0

金融機関別保証状況2 (令和4年6月末現在)

金融機関名	保証承諾					
	当月中		当年度中			
	件数	金額	件数	金額	前年比	構成比
遠州信用金庫	61	709,240	161	1,700,010	81.16	1.69
浜松磐田信用金庫	285	2,609,910	721	6,161,440	75.06	6.14
島田掛川信用金庫	113	1,112,143	342	2,984,803	65.44	2.97
しずおか焼津信用金庫	222	1,792,138	554	4,834,337	68.84	4.82
静清信用金庫	103	930,687	260	2,231,233	73.70	2.22
富士信用金庫	48	526,924	131	1,249,824	66.24	1.24
富士宮信用金庫	50	310,250	143	1,031,090	71.79	1.03
沼津信用金庫	54	607,797	133	1,421,545	105.32	1.42
三島信用金庫	154	1,284,070	404	3,447,350	91.80	3.43
さがみ信用金庫	0	0	0	0	0	0
豊橋信用金庫	4	34,000	8	69,700	435.63	0.07
豊川信用金庫	0	0	1	7,000	∞	0.01
蒲郡信用金庫	0	0	3	91,000	114.18	0.09
信金中央金庫	0	0	0	0	0	0
信用金庫 計	1,094	9,917,159	2,861	25,229,332	75.41	25.13
静岡県医師信用組合	0	0	0	0	0	0
横浜幸銀信用組合	0	0	0	0	0	0
豊橋商工信用組合	0	0	0	0	0	0
イオ信用組合	0	0	0	0	0	0
信用組合 計	0	0	0	0	0	0
商工組合中央金庫	0	0	2	24,000	96.07	0.02
国際協力銀行	0	0	0	0	0	0
日本政策投資銀行	0	0	0	0	0	0
政府系金融機関 計	0	0	2	24,000	96.07	0.02

※金額は千円未満を四捨五入し、合計額の調整はしてありません。 ※代理貸付は委託金融機関に算入してあります。

(単位：千円・%)

保証債務残高				代位弁済					
当月末				当月中		当年度中			
件数	金額	前年比	構成比	件数	金額	件数	金額	前年比	構成比
4,181	43,301,309	92.74	3.13	19	306,527	23	320,006	∞	11.32
18,975	179,655,518	92.69	13.01	19	246,684	40	560,631	297.93	19.84
8,753	83,845,558	96.11	6.07	5	18,483	19	218,729	283.27	7.74
14,449	140,035,624	95.19	10.14	6	12,539	15	204,042	109.37	7.22
8,117	74,167,575	95.84	5.37	2	35,980	7	50,560	36.33	1.79
3,506	40,009,247	97.92	2.90	0	0	1	2,738	13.39	0.10
3,203	27,145,940	95.11	1.97	0	0	9	59,750	93.98	2.11
3,789	36,344,794	96.71	2.63	0	0	5	18,494	∞	0.65
8,841	74,498,262	96.29	5.39	10	150,768	17	172,349	999.99	6.10
6	36,077	113.86	0.00	0	0	0	0	0	0
167	1,131,014	82.32	0.08	0	0	0	0	0	0
3	36,175	113.03	0.00	0	0	0	0	0	0
86	719,581	96.12	0.05	0	0	0	0	0	0
21	120,419	66.90	0.01	0	0	0	0	0	0
74,097	701,047,094	94.87	50.75	61	770,981	136	1,607,300	233.45	56.88
3	30,363	72.17	0.00	0	0	0	0	0	0
1	2,218	84.85	0.00	0	0	0	0	0	0
0	0	0	0	0	0	0	0	0	0
1	30,000	∞	0.00	0	0	0	0	0	0
5	62,581	140.05	0.00	0	0	0	0	0	0
177	2,094,503	80.11	0.15	0	0	0	0	0	0
0	0	0	0	0	0	0	0	0	0
0	0	0	0	0	0	0	0	0	0
177	2,094,503	80.11	0.15	0	0	0	0	0	0

金融機関別保証状況3 (令和4年6月末現在)

金融機関名	保証承諾					
	当月中		当年度中			
	件数	金額	件数	金額	前年比	構成比
損害保険ジャパン株式会社	0	0	0	0	0	0
静岡県労働金庫	0	0	0	0	0	0
静岡県信用農業協同組合連合会	0	0	0	0	0	0
清水農業協同組合	0	0	0	0	0	0
静岡市農業協同組合	0	0	0	0	0	0
大井川農業協同組合	0	0	0	0	0	0
ハイナン農業協同組合	0	0	0	0	0	0
掛川市農業協同組合	0	0	0	0	0	0
遠州夢咲農業協同組合	0	0	0	0	0	0
遠州中央農業協同組合	0	0	0	0	0	0
とぴあ浜松農業協同組合	0	0	0	0	0	0
富士伊豆農業協同組合	0	0	2	4,500	22.06	0.00
東日本信用漁業協同組合連合会	0	0	1	3,000	1.32	0.00
整理回収機構	0	0	0	0	0	0
保険会社・協同組合等 計	0	0	3	7,500	2.66	0.01
合計	2,030	33,532,873	5,624	100,395,129	161.69	100.00

※金額は千円未満を四捨五入し、合計額の調整はしてありません。 ※代理貸付は委託金融機関に算入してあります。

(単位：千円・%)

保証債務残高				代位弁済					
当月末				当月中		当年度中			
件数	金額	前年比	構成比	件数	金額	件数	金額	前年比	構成比
0	0	0	0	0	0	0	0	0	0
0	0	0	0	0	0	0	0	0	0
3	128,520	98.86	0.01	0	0	0	0	0	0
0	0	0	0	0	0	0	0	0	0
0	0	0	0	0	0	0	0	0	0
0	0	0	0	0	0	0	0	0	0
12	74,559	80.42	0.01	0	0	0	0	0	0
3	5,809	64.74	0.00	0	0	0	0	0	0
0	0	0	0	0	0	0	0	0	0
1	5,740	92.28	0.00	0	0	0	0	0	0
3	42,650	86.42	0.00	0	0	0	0	0	0
59	218,242	89.89	0.02	0	0	1	1,094	∞	0.04
36	467,711	93.14	0.03	0	0	3	24,129	∞	0.85
3	6,073	87.62	0.00	0	0	0	0	0	0
120	949,304	91.19	0.07	0	0	4	25,222	∞	0.89
120,888	1,381,310,991	97.65	100.00	125	1,619,051	262	2,825,955	103.29	100.00

市及び町別保証状況 (令和4年6月末現在)

市町村名	保証承諾					
	当月中		当年度中			
	件数	金額	件数	金額	前年比	構成比
静岡市	406	6,084,067	1,116	19,134,602	162.56	19.06
浜松市	458	7,279,102	1,214	21,829,476	166.16	21.74
沼津市	124	2,432,260	345	6,023,270	157.26	6.00
熱海市	15	186,400	52	988,038	131.70	0.98
三島市	59	1,296,870	166	3,070,494	217.72	3.06
富士宮市	88	1,329,664	243	3,943,261	141.44	3.93
伊東市	38	924,100	96	1,586,390	161.60	1.58
島田市	51	838,230	160	2,784,025	157.94	2.77
富士市	152	2,971,299	413	8,222,502	146.59	8.19
磐田市	85	1,178,050	231	4,064,420	158.74	4.05
焼津市	70	1,147,575	209	4,158,660	132.99	4.14
掛川市	57	1,135,661	139	2,529,801	178.20	2.52
藤枝市	69	1,000,000	194	3,227,089	156.88	3.21
御殿場市	31	512,637	97	1,963,107	237.76	1.96
袋井市	33	612,900	105	1,583,010	143.67	1.58
下田市	18	201,300	50	1,017,200	206.93	1.01
裾野市	29	590,050	68	987,350	192.87	0.98
湖西市	20	178,970	69	1,010,670	164.14	1.01
伊豆市	21	270,600	63	1,204,596	238.37	1.20
御前崎市	17	225,140	67	1,194,510	187.55	1.19
菊川市	23	560,500	58	1,476,868	231.98	1.47
伊豆の国市	23	254,000	65	660,740	103.27	0.66
牧之原市	32	491,242	94	1,788,324	172.78	1.78
賀茂郡 東伊豆町	15	268,000	33	535,000	193.84	0.53
賀茂郡 河津町	3	51,000	10	139,200	275.15	0.14
賀茂郡 南伊豆町	5	96,000	11	160,000	100.00	0.16
賀茂郡 松崎町	4	19,000	9	41,000	52.23	0.04
賀茂郡 西伊豆町	8	130,875	20	210,875	89.53	0.21
田方郡 函南町	9	44,500	34	892,390	147.94	0.89
駿東郡 清水町	19	301,250	43	936,220	138.26	0.93
駿東郡 長泉町	15	196,811	34	361,811	64.20	0.36
駿東郡 小山町	6	106,000	18	315,000	235.07	0.31
榛原郡 吉田町	10	360,600	50	1,486,485	193.45	1.48
榛原郡 川根本町	6	80,720	20	261,175	286.15	0.26
周智郡 森町	11	177,500	28	607,570	245.68	0.61
静岡県外	0	0	0	0	0	0
合計	2,030	33,532,873	5,624	100,395,129	161.69	100.00

※金額は千円未満を四捨五入し、合計額の調整はしてありません。

(単位：千円・%)

保証債務残高				代位弁済					
当月末				当月中		当年度中			
件数	金額	前年比	構成比	件数	金額	件数	金額	前年比	構成比
25,672	287,201,210	97.08	20.79	5	38,002	28	235,008	44.36	8.32
26,258	297,534,827	95.14	21.54	45	557,487	68	865,768	156.15	30.64
7,221	89,441,888	99.14	6.48	8	154,165	17	185,629	40.54	6.57
1,191	14,651,731	99.47	1.06	11	173,085	11	173,085	999.99	6.12
2,972	33,845,437	97.67	2.45	0	0	0	0	0	0
4,331	47,925,017	99.79	3.47	2	4,498	11	66,268	100.03	2.34
2,490	25,857,794	102.87	1.87	0	0	6	26,826	432.91	0.95
3,089	34,168,475	98.21	2.47	4	17,816	4	17,816	117.17	0.63
9,078	118,330,318	99.73	8.57	13	111,935	25	163,416	395.70	5.78
4,759	57,005,604	97.59	4.13	8	138,582	20	240,383	156.97	8.51
5,379	61,703,790	95.58	4.47	16	332,405	29	561,497	999.99	19.87
3,070	33,900,667	97.33	2.45	0	0	4	29,801	24.16	1.05
4,306	44,078,626	97.86	3.19	2	1,157	5	38,463	732.58	1.36
1,833	23,248,844	100.28	1.68	0	0	0	0	0	0
2,298	24,531,708	99.23	1.78	0	0	1	1,351	2.17	0.05
735	8,924,783	106.11	0.65	0	0	4	5,739	∞	0.20
1,160	12,704,304	100.41	0.92	0	0	0	0	0	0
1,572	17,025,464	95.64	1.23	0	0	8	37,370	∞	1.32
1,089	11,341,901	98.05	0.82	0	0	3	24,440	404.28	0.86
1,179	12,825,134	99.85	0.93	0	0	0	0	0	0
1,212	13,517,378	104.20	0.98	0	0	0	0	0	0
1,314	12,960,019	97.54	0.94	2	14,782	3	15,183	756.86	0.54
1,940	21,429,737	99.01	1.55	0	0	3	39,397	∞	1.39
471	5,904,880	98.07	0.43	0	0	0	0	0	0
241	2,001,457	88.29	0.14	9	75,137	9	75,137	558.94	2.66
268	2,390,901	96.86	0.17	0	0	0	0	0	0
211	1,855,018	97.28	0.13	0	0	0	0	0	0
317	4,016,594	92.68	0.29	0	0	0	0	0	0
975	10,878,544	102.97	0.79	0	0	0	0	0	0
1,036	12,512,925	98.57	0.91	0	0	1	2,658	∞	0.09
866	9,967,008	98.84	0.72	0	0	2	20,720	∞	0.73
338	4,624,153	98.75	0.33	0	0	0	0	0	0
1,237	14,473,366	101.34	1.05	0	0	0	0	0	0
232	2,119,154	101.33	0.15	0	0	0	0	0	0
548	6,412,333	99.27	0.46	0	0	0	0	0	0
0	0	0	0	0	0	0	0	0	0
120,888	1,381,310,991	97.65	100.00	125	1,619,051	262	2,825,955	103.29	100.00

創業から経営改善、事業再生、事業承継まで 企業のライフステージに応じたニーズにお応えします

本店 ●静岡市 ●島田市 ●焼津市 ●藤枝市 ●牧之原市 ●吉田町 ●川根本町

〒420-8710 静岡市葵区追手町5-4
アーバンネット静岡追手町ビル4・5・6階

〈事業所専用郵便番号〉※郵便番号と宛名だけで郵便物が届きます。



5階 営業部

■保証第一課・第二課 ■保証事務課
TEL.054-252-2121 FAX.054-254-9640

経営支援部

■経営支援統括課 ■企業支援課(中部担当)
TEL.054-252-2133 FAX.054-252-2130
■中部総合相談センター
フリーダイヤル 0120-783-507

債権管理部

■管理統括課 ■管理第一課・第二課
TEL.054-252-2122 FAX.054-254-5328
■調整課 ■代位弁済課
TEL.054-252-2126 FAX.054-252-2130

4階 監査部

TEL.054-252-2125 FAX.054-253-0257

コンプライアンス室

TEL.054-252-2127 FAX.054-253-0257

6階 総務部

TEL.054-252-2120 FAX.054-253-0257

経営企画部

TEL.054-252-2124 FAX.054-253-0257

浜松支店 ●浜松市 ●磐田市 ●掛川市 ●袋井市 ●湖西市 ●御前崎市 ●菊川市 ●森町

〒430-8666 浜松市中区田町330-5 遠鉄田町ビル6階

〈事業所専用郵便番号〉※郵便番号と宛名だけで郵便物が届きます。



6階

■保証第一課・第二課 ■保証事務課
TEL.053-458-1212 FAX.053-454-9299
■企業支援課(西部担当)
TEL.053-451-3570 FAX.053-451-3580
■西部総合相談センター
フリーダイヤル 0120-783-508

沼津支店 ●沼津市 ●熱海市 ●三島市 ●富士市 ●富士宮市 ●伊東市 ●御殿場市 ●下田市 ●裾野市 ●伊豆市 ●伊豆の国市 ●東伊豆町 ●河津町 ●南伊豆町 ●松崎町 ●西伊豆町 ●函南町 ●清水町 ●長泉町 ●小山町

〒410-8691 沼津市米山町6-5 沼津商工会議所会館3階

〈事業所専用郵便番号〉※郵便番号と宛名だけで郵便物が届きます。



3階

■保証第一課・第二課 ■保証事務課
TEL.055-926-0100 FAX.055-926-0115
■企業支援課(東部担当)
TEL.055-926-5200 FAX.055-926-3115
■東部総合相談センター
フリーダイヤル 0120-783-509

<https://www.cgc-shizuoka.or.jp>

静岡 保証

検索

Web
検索



ホームページで
Web相談受付中!



友だち追加は
こちらから!
または ID検索 ▶ @cgc-shizuoka



SUSTAINABLE DEVELOPMENT GOALS

SDGsとは、国連で採択された「持続可能な開発目標」の略称。環境やジェンダー平等など世界が統一して取り組むべき目標です。静岡県信用保証協会はSDGsの推進を支援しています。



FSC® 認証紙を使用しています。

この紙は適切に管理されたFSC® 認証林、再生資源及びその他の管理された供給源からの原材料で作られています。