

保証月報

2022 5 月号



クレマチスの丘 (長泉町)



SHIZUOKA GUARANTEE

静岡県信用保証協会

保証月報 2022年 5月号

今月の保証 (令和4年4月分)	1
令和4年度 経営計画	4
保証協会からのお知らせ	12
●日野自動車の一部生産停止の影響に係る 経営安定関連保証2号の指定について	
●ちあふるイベント (創業セミナー・マルシェ) の開催について	
統計資料 (令和4年4月分)	13

表紙写真

クレマチスの丘 (長泉町)

クレマチスの丘には、優れた芸術や文化を継承するための美術館や文学館、地場の食材を堪能できるレストラン、自然公園などが点在しており、美術館に併設されたガーデンには、一年を通して様々な品種のクレマチスの花が咲き誇ります。のんびり散策を楽しみながら、アートとグルメで心豊かな時間を過ごすことができます。

(写真提供：静岡県観光協会)

今月の保証

令和4年4月分

保証承諾

324億円

前年同月比 91.9%

保証債務残高

1兆3,653億円

前年同月比 95.8%

代位弁済

5億円

前年同月比 48.5%

- 当月中の保証状況は、保証申込2,326件、583億円と、前年同月比で件数205.8%、金額525.8%となりました。保証承諾は1,696件、324億1千万円と、前年同月比で件数60.7%、金額91.9%となりました。
- 当月末の保証債務残高は121,026件、1兆3,652億8千万円と、前年同月比で件数96.6%、金額95.8%となり、金額は前期末残高より5億2千万円の減少となりました。
- 当月中の代位弁済は、27企業、62件、4億9千万円と、前年同月比で件数75.6%、金額48.5%となりました。前年同月に比べ、件数は20件の減少、金額は5億2千万円の減少となりました。

業務概況

(単位：千円・%)

	当月中				当月末			
	件数	金額	前年同月比		件数	金額	前年同月比	
			件数	金額			件数	金額
保証申込	2,326	58,302,194	205.8	525.8	2,326	58,302,194	205.8	525.8
保証承諾	1,696	32,413,868	60.7	91.9	1,696	32,413,868	60.7	91.9
保証債務残高	—	—	—	—	121,026	1,365,281,888	96.6	95.8
代位弁済	62	493,329	75.6	48.5	62	493,329	75.6	48.5

▶ 令和4年度保証推移

(単位：千円・%)

月別	保証承諾 (累計)						保証債務残高					
	令和3年度			令和4年度			令和3年度			令和4年度		
	件数	金額	前年比	件数	金額	前年比	件数	金額	前年比	件数	金額	前年比
4	2,794	35,272,430	26.7	1,696	32,413,868	91.9	125,230	1,425,616,628	190.7	121,026	1,365,281,888	95.8
5	3,991	47,459,399	15.6				124,820	1,421,749,144	160.0			
6	5,518	62,091,144	13.0				124,048	1,414,542,590	135.9			
7	6,923	76,264,743	12.2				123,277	1,406,350,171	120.7			
8	8,559	91,873,384	13.4				122,800	1,398,465,463	113.7			
9	10,354	108,359,999	14.8				122,286	1,392,632,776	110.6			
10	11,870	123,199,199	16.0				122,107	1,387,245,392	108.5			
11	13,547	141,510,550	17.4				121,915	1,381,716,497	107.1			
12	15,787	165,917,693	19.1				121,711	1,379,971,163	104.8			
1	17,066	179,079,696	19.9				121,545	1,374,095,610	103.6			
2	18,677	196,239,763	20.2				121,366	1,369,004,730	101.4			
3	21,067	222,848,631	20.4				121,010	1,365,805,576	97.9			

▶ 本支店別業務概況 (4月末)

(単位：千円・%)

保証承諾	当月中				当年度中			
	件数	金額	構成比	前年比	件数	金額	構成比	前年比
本店	557	11,717,470	36.1	101.6	557	11,717,470	36.1	101.6
浜松支店	579	11,384,374	35.1	98.4	579	11,384,374	35.1	98.4
沼津支店	560	9,312,024	28.7	76.5	560	9,312,024	28.7	76.5
合計	1,696	32,413,868	100.0	91.9	1,696	32,413,868	100.0	91.9

保証債務残高	当月末			
	件数	金額	構成比	前年比
本店	41,940	460,154,740	33.7	95.1
浜松支店	40,927	457,982,576	33.5	94.4
沼津支店	38,159	447,144,573	32.8	97.9
合計	121,026	1,365,281,888	100.0	95.8

代位弁済	当月中				当年度中			
	件数	金額	構成比	前年比	件数	金額	構成比	前年比
本店	24	319,283	64.7	100.2	24	319,283	64.7	100.2
浜松支店	10	31,162	6.3	14.6	10	31,162	6.3	14.6
沼津支店	28	142,885	29.0	29.4	28	142,885	29.0	29.4
合計	62	493,329	100.0	48.5	62	493,329	100.0	48.5

月中保証承諾

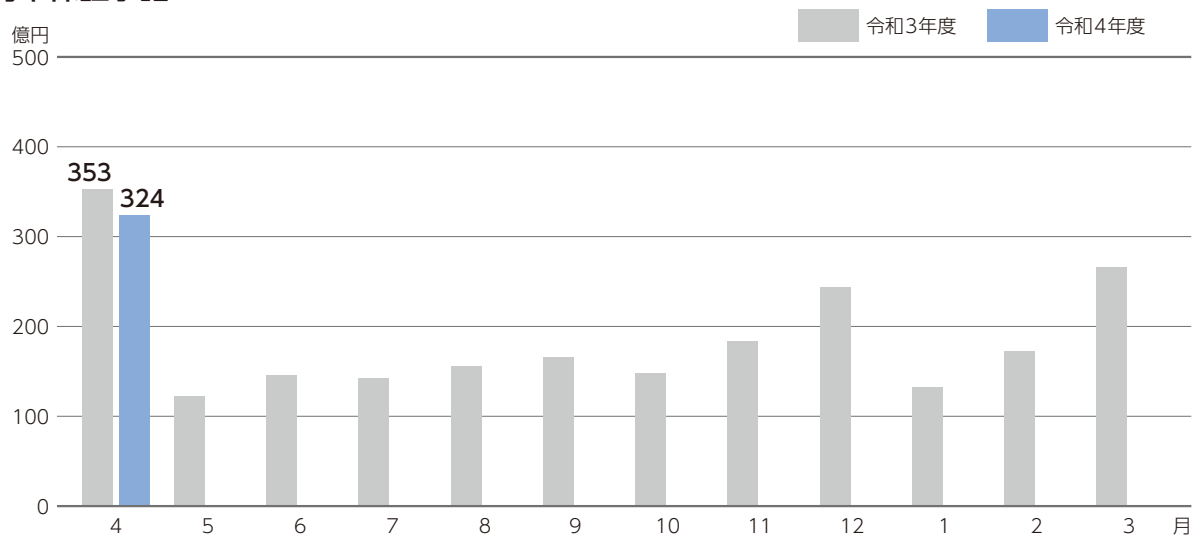

月末保証債務残高

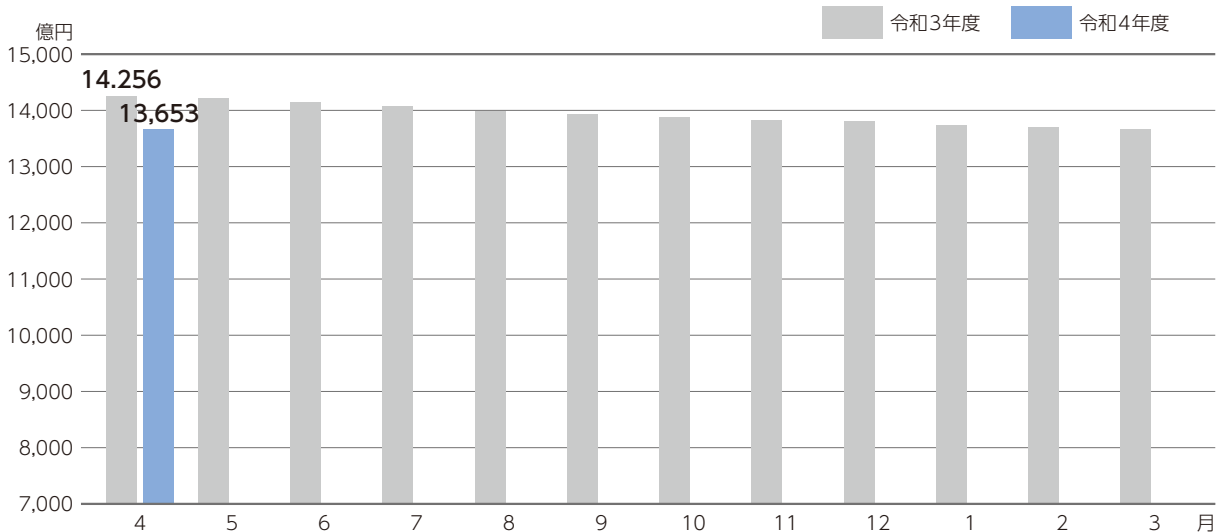

月中代位弁済

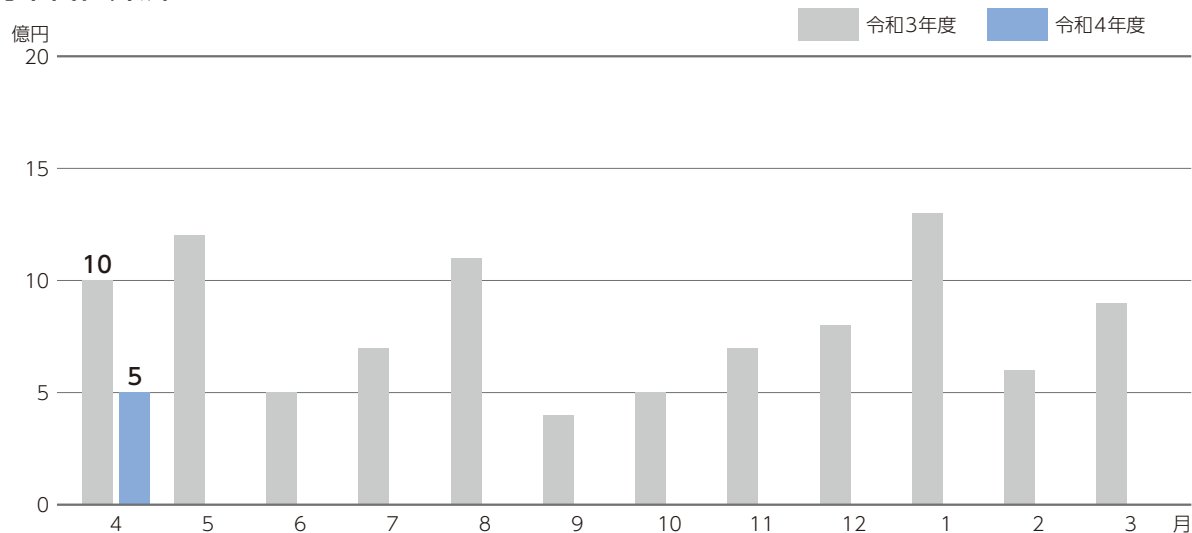

令和4年度 経営計画

1 業務環境

静岡県内の景気動向は、新型コロナウイルス感染症による「緊急事態宣言」の発令や「まん延防止等重点措置」の適用等の影響により、飲食業や観光・サービス業など対面型の業種を中心に大きな打撃を受けています。製造業においては、半導体不足や東南アジアなど海外で生産される部品不足の影響を受け、厳しい経営環境に置かれています。

また、県内の構造的な問題として、少子高齢化や人口の減少に加え、リーマン・ショック後に加速した製造業の海外展開による空洞化や、自動車産業のEV化による既存産業の規模縮小が憂慮されています。

一方、このような環境下において、感染防止対策との両立を図りつつ、ウイズコロナ・ポストコロナを見据えた経済再生、産業成長への道筋を付けるべく、地方公共団体や経済界を中心に官民一体となった様々な地方創生への取組が行われています。

具体的には、次世代技術の創出や育成を図る医療・健康、食品、光・電子技術関連のプロジェクト「静岡新産業集積クラスター」の推進や、成長産業として期待される次世代自動車・ロボット分野への参入支援、農業関連ビジネスを支援する「AOIプロジェクト」や駿河湾の海洋資源を活用したビジネスを支援する「MaOIプロジェクト」など、県内経済の躍進に向けた施策が着実に実行されています。

さらに、交通アクセスや物流の向上に資する「中部横断自動車道」の静岡県と山梨県の区間が全線開通するとともに、遠州・奥三河・南信州の交流を促進する「三遠南信自動車道」および伊豆半島のアクセスの向上につながる「伊豆縦貫自動車道」の建設、空の玄関口である「富士山静岡空港」、国際拠点港湾である「清水港」などの交流基盤整備も進められており、新型コロナウイルス感染症収束後の活用が期待されます。加えて、静岡・山梨・長野・新潟の4県における新たな広域経済圏「山の洲」の形成により、地域経済活性化に伴う交流人口の拡大が見込まれています。

当協会は、県内中小企業約12万企業の4割を超える約5万企業に利用されており、セーフティネット機能や各種ライフステージに応じた信用保証による資金繰り支援に加え、金融機関や支援機関と連携した継続的な伴走型の経営改善支援への取組が一層必要とされています。

2 業務運営方針

当協会は、新型コロナウイルス感染症対策におけるセーフティネット機能を果たすとともに、ウイズコロナ・ポストコロナの経済社会に向けて従来以上に中小企業・小規模事業者の多様なニーズに応じた金融支援および経営支援に取り組み、県内企業の経営の改善発達と地域経済の活力ある発展に貢献します。また、国が提唱する脱炭素社会やDX（デジタルトランスフォーメーション）の実現など、新たな課題に対しても、企業支援や当協会の内部環境の整備などの観点から、課題解決に努めます。

業務の運営にあたっては、引き続き「経営計画アクションプラン」を策定してPDCAサイクルにより管理改善を図りながら各種施策に取り組み、地域に根差し、企業に寄り添い、身近で信頼される協会を目指して顧客満足の向上に努めます。

新型コロナウイルス感染症対策に配慮しつつ、各業務部門において、次の方針に基づいた施策に重点的に取り組みます。

(1) 企業の多様な信用保証ニーズへの対応

① 創業支援

100%保証である「創業関連保証」をはじめ、創業者の保証料負担をゼロにする県制度融資「開業パワーアップ支援資金」の創業促進キャンペーンを推進するなど、企業の創業を積極的に支援します。

ア 創業支援チームによる伴走型支援

本支店に配置した「創業支援チーム」が、創業時や創業後6か月経過時に企業を直接訪問するなど、様々な金融・経営相談に対応します。具体的支援のために専門的な知識や助言が必要な場合には「専門家派遣」による支援を実施します。

また、同チームには女性職員を配置し、女性創業者等に対して積極的かつきめ細かなサポートを行います。

イ 金融機関との業務連携

ビジネスコンテストを主催する金融機関と連携し、受賞者に対して信用保証による資金供給や専門家派遣による経営診断、広報誌によるPR等の各種支援を行います。

ウ 創業セミナー等の開催

創業計画の作成方法を学ぶ「創業セミナー」および「課題解決セミナー」や出店体験を行う「起業家イベント」等を融合させた一体型の創業イベントを開催します。

エ 創業に関する講義の実施

専門学校に学生向けに「創業に関する講義」を開催します。

② 成長・発展支援

ア 協会独自保証による金融支援

現在、静岡県内においてもSDGsの取組が加速度的に進んでいる状況を踏まえ、持続可能な社会の実現に向けて、金融機関との提携保証である「SDGs支援保証」を創設し、SDGsに取り組む企業を金融機関とともに積極的に支援します。

イ 経営者保証に関するガイドラインの適切な運用

経営者保証に頼らない融資の推進を目的とした「経営者保証に関するガイドライン」への対応については、その趣旨に則り、金融機関の支援状況なども踏まえて適切かつ柔軟な運用を図ります。

③ 生産性向上支援

新規設備の導入等により生産性の向上に取り組む前向きな企業を後押しするため、各種事業計画に基づき「経営力向上関連保証」や「経営革新関連保証」等の申込があった場合は、本支店に配置した「生産性向上支援チーム」が企業を訪問し、必要に応じて課題解決に向けた専門家派遣を行うなど、企業の生産性向上を支援します。

また、生産性の向上等、事業の成長が見込まれる企業や、脱炭素やDXなど新たな課題解決に取り組む企業の支援には、静岡県産業振興財団による専門家派遣や支援メニューを仲介するなど、二次的な支援にも取り組みます。

④ 事業承継支援

中小企業の事業承継時に必要となる幅広い資金ニーズに対応するため、事業承継に係る各種保証制度を活用した金融支援を実施します。特に、全国統一制度「事業承継特別保証」および「経営承継借換関連保証」は、一定の要件の下で事業承継時の経営者保証を不要とする制度であることから、両制度の活用を通じて経営者保証の解除を推進します。そのために、対象者へアンケート等を実施し、県内企業の事業承継に関する取組を把握したうえで、必要に応じて、本支店に配置した「事業承継支援チーム」が企業を訪問し、保証制度の案内や課題解決に向けた専門家派遣を実施します。

⑤ 地域特性に応じた支援

静岡県は東西に広く多種多様な業種業態が活動しているため、地域の金融環境の変化や顧客ニーズをタイムリーに把握する必要があることから、地域金融機関との対話を一層深め、地域特性に応じた協会独自の保証制度を創設し、幅広い信用保証の提供に努めます。

また、国による政策保証はもとより、県や市町の制度融資などを適切に推進します。特に、成長産業分野に関わる事業者に対しては、「新産業集積クラスター」との連携を図り、関連した制度融資の利用を促進していきます。

さらに、新型コロナウイルス感染症の影響を大きく受けている富士箱根伊豆地域をはじめとした県内全域の観光産業の活性化に寄与するため、山梨県信用保証協会および神奈川県信用保証協会との広域連携による共同地方創生保証制度「山静神観光連携保証」を引き続き推進します。

そのほか、金融機関からの顧客ニーズを踏まえ、一定の要件を満たした中小企業に対して、低保証料率の「ベーシック保証」を推進するなど、中小企業の保証料負担軽減と利便性向上を図ります。

⑥ 経済環境の変化に応じた支援

ア 新型コロナウイルス感染症に係るセーフティネット支援

新型コロナウイルス感染症の拡大に伴い、信用保証協会における危機時のセーフティネット機能が重要な役割として再認識されています。令和3年度に創設した「伴走支援型特別保証」は、資金繰りの円滑化に加え、継続的な伴走型支援が付加され、かつ、保証料の事業者負担が軽減されることから、引き続き同制度を活用し、企業の存続を支援します。

イ 災害発生時のセーフティネット支援

県内の「事業継続計画（BCP）」策定企業の増加に向けて、保証予約制度である「BCP特別保証」を積極的に推進するとともに、被災時には「災害時緊急支援短期保証」や「災害時における緊急条件変更支援」を迅速に発動するなど、企業の事業継続や地域の復興を円滑に支援します。

また、国によるセーフティネット制度である「経営安定関連保証」や「危機関連保証」および「激甚災害保証」に加え、被災した事業者の保証料負担を最大ゼロにする県制度融資「中小企業災害対策資金」などを機動的に運用し、災害発生時のセーフティネット機能として速やかな対応に努めます。

(2) 金融機関および関係機関との連携強化

① 金融機関との連携

「金融機関合同勉強会」や「個別勉強会・事例研究会」などを継続的に開催して金融機関の担当者や企業支援の情報やノウハウの共有を図り、相互の連携を深めていきます。

② 適切なリスク分担による継続的な企業支援

金融機関との定期的な対話を通じて中小企業支援の共通認識のもとで、プロパー融資と保証付き融資のバランスを考慮して、協調融資を行うなど柔軟な対応に努め、企業を継続的に支援します。

③ 関係機関との連携による支援体制の充実

経済団体が主催する「金融・経営相談会」等に職員が参加して相談に応じるほか、税理士等の士業団体や中小企業支援に携わる関係機関と連携・協力して支援体制の充実に努めます。

④ 金融仲介機能の発揮

当協会の保証利用企業や相談窓口を利用する企業からの要望に応じて、金融機関や関係機関への紹介および取次支援を行うなど、公的機関としての仲介機能を発揮します。

(3) 顧客満足の上

① 顧客満足の上を目指す業務運営

信用保証協会が地域経済の発展に貢献していくためには、専門家集団としての資質の上を図り、金融機関をはじめ経済団体、支援機関等の関係機関との幅広いネットワークを構築するとともに、迅速な保証審査や企業に寄り添った親切かつ丁寧な伴走型支援など、顧客目線に立った業務運営に取り組みます。

② 顧客アプローチによる最適な保証の提供

中小企業者は様々な経営課題を抱え、資金ニーズも多様化していることから、アンケートを実施する等顧客への直接的なアプローチを行い、ニーズを把握することにより、最適な保証の提供につなげます。

③ 保証申込手続の合理化

令和3年度に信用保証委託申込書や信用保証依頼書等に係る押印廃止を行っており、引き続き、企業や金融機関が信用保証を利用しやすくなるよう申込手続の省力化に努めます。

④ 保証審査の充実

創業や事業承継等の各支援チームが蓄積したノウハウ等を部署内で共有し、保証審査担当者に習得させることで、個々の企業の状況に応じた最適な信用保証や伴走型支援を提案できる環境を整備します。また、業績悪化等が懸念される企業に対しては、経営支援部門と協力して経営改善支援の早期着手につなげます。

(4) 経営改善支援体制の充実

① 相談体制と経営改善支援体制の充実

令和4年度は本支店に配置する経営支援部企業支援課内に「コロナ対策チーム」を創設し、コロナ関連保証の利用企業に対するアフターフォローを強化します。また、金融機関実務担当者を出向者として受け入れ、専門家派遣事業等の経営支援手法を共有することで、金融機関との企業支援に関する目線合わせを行うとともに、スムーズな連携につなげます。

② 経営改善支援に係る情報発信

専門家派遣等が経営改善につながったベストプラクティス（経営支援好事例集）を利用企業や金融機関等に配布して協会の経営支援事業を周知するなど、経営支援メニューの活用を促す情報発信を行います。

また、経営改善を目指す企業を対象に、関係機関と連携して「経営改善セミナー」を開催し、セミナーを通じて経営者の改善意欲を高めるとともに、協会の経営支援メニューを紹介して改善の取組につなげます。さらに、中小企業基盤整備機構が主体となって実施する「中小企業大学校サテライト・ゼミ」に参画し、中小企業の人材育成機会の拡大と課題解決力の向上を図ります。

③ ノウハウの蓄積による効果的な経営改善支援

個別企業ごとの支援方針や支援状況を付加した「経営支援データベース」を活用し、定期的な進捗管理により継続的な支援を行っていきます。また、データベースに経営支援の取組実績を蓄積し、定量的な効果検証の試行・準備を行います。

(5) 経営改善支援・事業再生支援の取組

① 経営改善支援の取組強化

令和4年度は保証債務残高8千万円以上の返済緩和先で経営改善の見通しがある等の約900企業を「重点支援先」とし、保証債務残高5千万円以上8千万円未満の返済緩和先または定期的な現況把握が必要な先等の約500企業を「簡易支援先」とし、企業訪問や専門家派遣など各種支援を行いながら、企業の状態に応じて随時区分の入替えを行うなど柔軟な支援に取り組みます。

また、伴走支援の強化を図るため、「重点支援先」のうち担当者1人あたり3企業程度を選定したうえで、対象企業については訪問頻度を上げて経営状況を把握し、課題解決に取り組むなど、これまで以上に寄り添ったサポートを行います。

② コロナ関連保証利用企業に対する支援強化

金融機関OBを中心とした「コロナ対策チーム」を設置し、フォロー体制を強化します。具体的には、返済据置期間中に半年ごとに金融機関から提出される「モニタリング報告書」等を有効に活用し、経営状態の変化と返済見通しの確認を行い、資金繰りに不安を抱え経営支援が必要と判断される企業を「早期支援先」とし、企業訪問や専門家派遣など各種支援メニューを活用した経営改善支援に取り組みます。

③ 各種支援メニューによる経営改善支援

ア 企業訪問等による実態把握

企業訪問やWeb会議システムを活用した非対面による経営者との継続的な対話を通じて企業の経営課題や資金繰りの状況などを確認し、実態の把握に努めます。そして、企業の経営課題に対応して、金融機関や中小企業診断士等の外部専門家、支援機関と連携して、早期の経営改善支援につなげます。

イ 専門家派遣を活用した経営改善支援

外部専門家による経営診断や経営改善計画の策定支援は経営改善支援に高い効果が期待されるため、国の補助金制度を活用しつつ、信用保証協会においても独自に費用を一部負担する仕組み等により積極的な活用を進めます。

また、専門家派遣支援メニューとして、新型コロナウイルス感染症の影響を受けた企業が早期に経営改善を進めるために、経営課題の把握やアドバイスを行う「ワンポイント診断」や簡易的な経営改善計画を策定する「計画策定支援Light」を活用して、業績改善につなげます。

ウ 返済緩和企業の正常化

返済緩和企業は、一般の「借換保証」のほか、国の政策保証として長期の返済期間で借換が可能な「事業再生計画実施関連保証（感染症対応型）」、「条件変更改善型借換保証」などを活用し、事業計画や経営改善計画の策定と実行による企業の業績改善に取り組みます。

(6) 金融機関および関係機関との連携

① 「しずおか中小企業支援ネットワーク」の運営

当協会が事務局を務める「しずおか中小企業支援ネットワーク」の運営を通じて、構成会員である行政や金融機関、経済団体、士業団体等の支援機関との連携体制を構築し、地域が一体となって県内企業の経営改善や事業再生を促す環境整備を進めます。

また、令和4年度は「分科会」の新設により、新型コロナウイルス感染症の影響を受けた企業に対する経営支援について意見を交換するとともに、保証部門と共同で「金融機関合同勉強会」を開催し、具体的な支援事例（ベストプラクティス）の共有などを行います。

② 事業再生支援に係る支援機関との連携

企業の倒産を回避し代位弁済を抑制するためには、「静岡県中小企業活性化協議会」の支援のもとで事業再生計画を策定し、継続支援を行うことが効果的であるため、主に「重点支援先企業」を対象に、金融機関に同協議会への持ち込みを要請し、必要に応じて計画策定に係る専門家派遣費用を一部負担するなどの支援を行います。

③ 経営改善支援に係る支援機関との連携

経営改善に取り組む企業、特に小規模事業者については、「静岡県中小企業活性化協議会」を最大限活用して経営改善を進めることが効果的であるため、金融機関や税理士など経営改善計画の策定支援を行う「認定経営革新等支援機関」と連携して同協議会の利用を促進します。必要に応じて、経営改善計画の策定に係る専門家派遣費用を一部負担するなどの支援を行います。

④ その他支援機関との連携

「中小企業知財経営支援金融機能活用促進事業」の活用や「独立行政法人工業所有権情報・研修館（INPIT）」の県内相談窓口である「静岡県知財総合支援窓口」との連携により、知的財産に着目した企業の経営支援を行います。

また、日本政策金融公庫・商工組合中央金庫・当協会の三者間で、新型コロナウイルス感染症の影響を受けた事業者への支援を協調して行うべく覚書を締結しており、引き続き相互に連携し、販路開拓支援などの本業支援や経営改善支援を行います。

さらに、「公益財団法人浜松地域イノベーション推進機構」と業務連携協定を締結しており、同機構のうち「次世代自動車センター浜松」が実施する技術面の支援と当協会が実施する経営面の支援を相互に活用し、中小製造業者の持続的発展のため連携して取り組みます。

(7) 多様な人材を活かす職場づくり

① 企業に信頼される人材の育成

職員の専門的な能力の向上を図るため「年度研修計画」に基づいて職務・職責に応じた階層別研修を実施するとともに、CS(顧客満足度)向上研修の開催により顧客サービスに対する意識を養い、顧客目線で考え行動できる人材の育成に取り組みます。

② 従業員満足度の向上を目指す職場づくり

仕事と家庭生活の両立を可能とするワーク・ライフ・バランスの取組を進め、ES(従業員満足度)の向上を目指した職場環境づくりに努めます。

③ 「ssh運動」による業務改善

職員からの自由な発想に基づく提案により業務改善を促進する「ssh運動」を通じて、幅広い提案を募り、業務における生産性や顧客サービスの向上を図ります。

(8) 信頼される組織運営

① コンプライアンス態勢およびガバナンスの強化

「コンプライアンス室」を中心に、令和4年度の「コンプライアンス・プログラム」を計画的かつ確実に実行するとともに、その後の検証による適宜見直しを行うことで、コンプライアンス態勢の強化に取り組みます。

② 反社会的勢力等の排除

反社会的勢力等による信用保証制度の利用を未然に防止するため、初めての取引となる企業については訪問による面談を行って実態の把握に努めるとともに、「静岡県信用保証協会・警察等連絡会」の場を活用し、関係機関との情報共有や連携を一層強化することで、反社会的勢力等の排除を徹底します。

③ 非常災害発生に備えた体制の整備

災害発生時に被害を最小限にとどめるとともに協会業務の継続と迅速な復旧を図るため、「非常災害等対策要領」および「事業継続計画(BCP)」を定めており、引き続き、具体的な運用を確認する訓練の実施などにより、その実効性を高めて緊急時に備えます。

④ コンピュータシステムの安定運用

現在のコンピュータシステムは全国の42協会が参加する「共同システム・コモン(COMMON)システム」を利用しており、運用を委託している「保証協会システムセンター株式会社」に引き続き職員を出向派遣させるなど、共同システムの保守・改善を通じた安定運用に積極的に協力します。

⑤ DXの推進

令和4年度から経営企画部内に「DX推進グループ」を設置し、組織的に業務のデジタル化を推進していきます。保証業務の電子化への対応をはじめ、各種書類に関するペーパーレス化への検討を行うなど、デジタル技術を活用した利便性の向上や業務の効率化に取り組みます。

(9) 地域や企業への広報活動・情報発信

① 積極的な広報活動

協会内に設置した「広報・サービス向上推進委員会」において年間の広報活動計画を策定し、随時更新する「ホームページ」や毎月発行の「保証月報」、季刊誌「SEASON REPORT」などの誌面の充実を図り、金融支援や経営支援など協会が果たしている役割や具体的な取組を広く発信するほか、マスコミを通じたパブリシティの活用により、社会的な認知度の向上に努めます。

また、Webによる経営相談対応やLINE等のソーシャルネットワーキングサービスを活用した情報発信等により効果的な広報活動を行います。

② 関係機関との連携に係る情報発信

協会が主催する「信用保証業務推進協議会」の開催や、静岡県が主催する「静岡県・金融機関情報交換会」などの場を通じて協会の取組内容を発信し、各関係機関との情報共有により相互の連携を図ります。

③ 地方創生の取組

金融機関や経済団体等が開催する「ビジネスマッチングフェア」などの産業関連の催事に参加・協力し、地域産業発展の取組を支援します。また、静岡県産業振興財団と連携して、企業の創業から成長発展を目指す幅広い企業支援に取り組みます。

県内大学において「信用保証制度講座(中小企業金融と信用保証協会の役割)」を開催し、地域社会における中小企業の役割とそれを支える金融の仕組みについて理解を広めるなど、地域の教育機関と連携した金融教育に取り組みます。

④ SDGsへの貢献

令和4年度は、令和3年12月1日に行った「静岡県信用保証協会SDGs宣言」に基づき、新たな取組を推進します。

具体的には、金融機関との提携商品である「SDGs支援保証」を推進するとともに、カーボンニュートラルに向けて、令和4年度に静岡県が県制度融資「脱炭素支援資金」を適切に活用し、県内企業の取組を積極的に支援します。

また、引き続き、グリーンbondやソーシャルbond等、環境や社会に配慮した債券を購入することにより、環境問題等に取り組む企業を間接的に支援します。

3 事業計画

令和4年度の保証承諾等の主要業務数値(計画)は、以下のとおりです。

(単位：億円)

項目	年度	令和4年度	
	金額	対前年度計画比	対前年度実績見込比
保証承諾	2,500	100.0%	115.7%
保証債務残高	13,000	96.3%	95.4%
代位弁済	130	100.0%	135.2%



保証協会からの お知らせ

日野自動車の一部生産停止の影響に係る 経営安定関連保証2号の指定について

日野自動車の一部生産停止の影響により経営の安定に支障が生じている中小企業・小規模事業者を対象として、経営安定関連保証2号の指定告示がなされました。詳細は、経済産業省ホームページに掲載されていますので、ご確認ください。

融資対象者	日野自動車(株)への直接的または間接的な取引依存度が20%以上の事業者であって、事業活動の制限を受けた令和4年3月4日以降のいずれか1か月間の売上高または販売数量等(以下、「売上高等」)の減少率の実績が前年同月比10%以上*であり、かつ、その後の2か月間を含む3か月間の売上高等の減少率の実績または見込みが前年同期比10%以上*であること。 *経営安定関連保証2号の売上高等減少要件は、令和5年3月31日まで10%以上の減少に緩和されています。
認定指定期間	令和4年3月4日～令和5年3月3日
添付書類	通常の申込書類の他、中小企業信用保険法第2条第5項第2号の規定による認定申請書が必要です。

ちあふるイベント(創業セミナー・マルシェ)の開催について

創業を考えている方、創業して間もない方を対象に、創業に必要な知識等を学ぶ「創業セミナー」と出店体験を行う「第3回 ちあふるマルシェ」を開催します。

創業セミナー

沼津会場	磐田会場	静岡会場
沼津商工会議所会館 13:30～16:30(受付13:00～)	ワークピア磐田 13:30～16:30(受付13:00～)	静岡県信用保証協会本店 13:30～16:30(受付13:00～)
創業セミナー 9月9日(金)	創業セミナー 9月15日(木)	創業セミナー 9月27日(火)
課題解決セミナー 10月7日(金)	課題解決セミナー 10月20日(木)	課題解決セミナー 10月26日(水)

第3回 ちあふるマルシェ

セミナーとマルシェ出店を通じた起業家のテストマーケティングとしてのイベントです。

開催日時	11月5日(土) 10:00～15:00	会場	ワークピア磐田
------	----------------------	----	---------

*新型コロナウイルスの感染状況によっては、イベントの中止・内容の変更等を行う場合があります。

参加をご希望の方は、当協会ホームページからお申し込みください。

https://www.cgc-shizuoka.or.jp/seminar/chiafuru_event_2022.html

お問い合わせ:経営企画部 TEL.054-252-2124



業務概況(総括) (令和4年4月末現在)

(単位：千円)

当月中			項目	当月末		
件数	金額	前年比		件数	金額	前年比
—	—	—	保証申込 期首繰越	333	4,405,694	11.43
2,326	58,302,194	525.81	保証申込 本年度中	2,326	58,302,194	525.81
0	0	0	拒 絶	0	0	0
216	4,195,051	91.12	申 込 取 消	216	4,195,051	91.12
—	4,648,887	113.33	査 定 減 額	—	4,648,887	113.33
—	—	—	調 査 中	747	21,450,082	378.55
—	—	—	保証承諾 期首繰越	122,284	1,380,626,701	94.35
1,696	32,413,868	91.90	保証承諾 本年度中	1,696	32,413,868	91.90
32	504,196	94.71	保 証 後 取 消	32	504,196	94.71
1,591	21,100,607	42.02	償 還	1,591	21,100,607	42.02
62	490,455	48.46	代 位 弁 済	62	490,455	48.46
—	—	—	貸 付 未 実 行	1,269	25,663,423	121.23
—	—	—	保 証 債 務 残 高	121,026	1,365,281,888	95.77
—	—	—	代位弁済 期首繰越	1,002	2,661,221	78.00
62	490,455	48.46	代位弁済 元金	62	490,455	48.46
0	2,873	56.39	代位弁済 利息	0	2,873	56.39
62	493,329	48.50	代位弁済 総額	62	493,329	48.50
8	5,861	14.57	回 収	8	5,861	14.57
0	0	0	償 却	0	0	0
—	—	—	求 償 権 現 在 残 高	1,056	3,148,689	71.74

※償却項目には求償権放棄をしたものも計上しています。

業種別保証状況 (令和4年4月末現在)

業種名	保証承諾					
	当月中		当年度中			
	件数	金額	件数	金額	前年比	構成比
食料品工業	65	2,517,043	65	2,517,043	142.33	7.77
繊維品工業	5	47,000	5	47,000	16.64	0.14
木材・木製品工業	8	161,000	8	161,000	113.74	0.50
家具・建具工業	13	209,800	13	209,800	76.35	0.65
紙工業	19	769,175	19	769,175	222.56	2.37
印刷製本業	14	311,360	14	311,360	147.77	0.96
化学工業	4	70,000	4	70,000	233.33	0.22
石油・石炭製品工業	0	0	0	0	0	0
ゴム・プラスチック工業	26	1,123,250	26	1,123,250	193.70	3.47
ゴム製品製造業	2	55,000	2	55,000	84.62	0.17
皮革工業	0	0	0	0	0	0
窯業	15	307,500	15	307,500	189.81	0.95
機械工業	54	1,750,100	54	1,750,100	96.40	5.40
電気機器工業	18	285,500	18	285,500	62.59	0.88
車両工業	46	1,813,384	46	1,813,384	192.51	5.59
船舶工業	1	60,000	1	60,000	150.00	0.19
金属工業	56	1,693,470	56	1,693,470	136.35	5.22
ソフトウェア業	7	107,299	7	107,299	36.56	0.33
情報処理サービス業	0	0	0	0	0	0
その他の工業	48	523,800	48	523,800	72.41	1.62
製造業 計	401	11,804,681	401	11,804,681	125.86	36.42
鉱業	1	30,000	1	30,000	150.00	0.09
建設業	483	7,074,482	483	7,074,482	77.02	21.83
卸売業	150	3,841,913	150	3,841,913	101.73	11.85
小売業	231	2,650,960	231	2,650,960	68.36	8.18
飲食店	59	427,492	59	427,492	28.59	1.32
不動産業	37	514,194	37	514,194	76.77	1.59
運送倉庫業	54	1,532,041	54	1,532,041	92.04	4.73
サービス業	278	4,518,105	278	4,518,105	88.48	13.94
その他の産業	2	20,000	2	20,000	20.43	0.06
製造業以外 計	1,295	20,609,187	1,295	20,609,187	79.59	63.58
合計	1,696	32,413,868	1,696	32,413,868	91.90	100.00

※金額は千円未満を四捨五入し、合計額の調整はしてありません。

(単位：千円・%)

保証債務残高				代位弁済					
当月末				当月中		当年度中			
件数	金額	前年比	構成比	件数	金額	件数	金額	前年比	構成比
3,723	60,460,464	95.24	4.43	7	101,805	7	101,805	72.26	20.64
633	7,737,087	94.19	0.57	0	0	0	0	0	0
714	9,876,663	94.12	0.72	0	0	0	0	0	0
986	10,272,130	94.62	0.75	0	0	0	0	0	0
791	15,205,196	97.99	1.11	0	0	0	0	0	0
1,086	12,860,654	96.20	0.94	0	0	0	0	0	0
142	2,828,706	91.65	0.21	0	0	0	0	0	0
10	214,429	76.31	0.02	0	0	0	0	0	0
1,595	26,977,247	98.15	1.98	0	0	0	0	0	0
170	2,445,362	95.25	0.18	0	0	0	0	0	0
28	282,081	68.08	0.02	0	0	0	0	0	0
500	7,853,296	99.01	0.58	0	0	0	0	0	0
4,489	73,237,559	95.44	5.36	0	0	0	0	0	0
1,324	19,434,546	95.93	1.42	1	3,054	1	3,054	∞	0.62
2,656	48,356,230	93.34	3.54	0	0	0	0	0	0
97	977,366	96.37	0.07	0	0	0	0	0	0
3,923	58,529,635	94.83	4.29	0	0	0	0	0	0
608	6,905,362	91.74	0.51	0	0	0	0	0	0
42	262,585	94.04	0.02	0	0	0	0	0	0
3,814	28,529,071	95.00	2.09	4	5,739	4	5,739	∞	1.16
27,331	393,245,668	95.20	28.80	12	110,598	12	110,598	24.71	22.42
92	1,928,778	102.19	0.14	0	0	0	0	0	0
32,302	324,053,012	95.44	23.74	17	96,946	17	96,946	999.99	19.65
10,895	163,084,934	95.04	11.95	6	109,836	6	109,836	122.75	22.26
15,140	148,079,207	96.39	10.85	7	59,303	7	59,303	999.99	12.02
8,155	52,940,839	95.32	3.88	7	26,831	7	26,831	12.09	5.44
2,754	27,107,780	97.46	1.99	2	20,720	2	20,720	∞	4.20
3,777	63,556,770	96.61	4.66	3	37,307	3	37,307	∞	7.56
19,505	184,214,181	97.58	13.49	8	31,789	8	31,789	12.43	6.44
1,075	7,070,718	88.89	0.52	0	0	0	0	0	0
93,695	972,036,220	96.00	71.20	50	382,731	50	382,731	67.19	77.58
121,026	1,365,281,888	95.77	100.00	62	493,329	62	493,329	48.50	100.00

制度別保証状況1 (令和4年4月末現在)

制度名	保証承諾					
	当月中		当年度中			
	件数	金額	件数	金額	前年比	構成比
普通保証	158	1,539,111	158	1,539,111	73.63	4.75
無担保当座貸越根保証制度	346	2,761,100	346	2,761,100	75.10	8.52
当座貸越5000保証制度	33	1,065,400	33	1,065,400	89.85	3.29
カードローン2000保証制度	64	520,200	64	520,200	116.45	1.60
当座貸越借換保証	5	200,780	5	200,780	64.98	0.62
カードローン借換保証	1	20,000	1	20,000	66.67	0.06
長期経営資金保証制度	0	0	0	0	0	0
特別小口保証制度	0	0	0	0	0	0
小口零細企業保証制度	22	81,590	22	81,590	358.32	0.25
創業・創業等関連保証	5	16,800	5	16,800	120.00	0.05
経営安定関連保証(緊急保証を含む)	1	24,938	1	24,938	53.20	0.08
経営安定関連保証(コロナ4・5号)	2	23,000	2	23,000	7.62	0.07
危機関連保証	0	0	0	0	0	0
伴走支援型特別保証制度	46	1,009,992	46	1,009,992	507.04	3.12
東日本大震災復興緊急保証	0	0	0	0	0	0
中小企業金融安定化特別保証	0	0	0	0	0	0
流動資産担保融資保証制度	2	44,000	2	44,000	100.00	0.14
中小企業特定社債保証制度	0	0	0	0	0	0
経営革新関連保証	0	0	0	0	0	0
経営改善サポート保証	0	0	0	0	0	0
経営改善サポート保証(感染症対応)	3	108,724	3	108,724	∞	0.34
メンバーズ保証制度	0	0	0	0	0	0
ダッシュ保証制度	0	0	0	0	0	0
スーパーとくせん保証制度	3	90,000	3	90,000	∞	0.28
コラボしずおか保証制度	0	0	0	0	0	0
経営環境支援資金保証制度	0	0	0	0	0	0
エネルギー関連保証制度	0	0	0	0	0	0
経営力強化保証制度	0	0	0	0	0	0
財務要件型無保証人保証	0	0	0	0	0	0
条件変更改善型借換保証	0	0	0	0	0	0
協調支援保証制度	0	0	0	0	0	0
継続サポート保証制度	1	25,000	1	25,000	21.99	0.08
税理士連携短期継続保証制度	0	0	0	0	0	0
事業承継関連保証制度	0	0	0	0	0	0
事業承継特別保証	0	0	0	0	0	0
山静神観光連携保証	0	0	0	0	0	0
事業性評価融資保証	0	0	0	0	0	0
しずおかみらい応援保証	0	0	0	0	0	0
ベーシック保証制度	19	67,260	19	67,260	119.61	0.21
SDGs支援保証制度	548	21,131,050	548	21,131,050	∞	65.19
その他協会保証制度	4	25,000	4	25,000	364.89	0.08
協会制度 計	1,263	28,753,945	1,263	28,753,945	328.85	88.71

※金額は千円未満を四捨五入し、合計額の調整はしてありません。

(単位：千円・%)

保証債務残高				代位弁済					
当月末				当月中		当年度中			
件数	金額	前年比	構成比	件数	金額	件数	金額	前年比	構成比
14,779	110,941,629	82.90	8.13	8	77,886	8	77,886	32.62	15.79
14,433	130,062,998	93.35	9.53	2	29,766	2	29,766	30.30	6.03
1,781	51,282,445	91.83	3.76	1	21,245	1	21,245	30.21	4.31
2,428	17,021,766	87.62	1.25	1	2,615	1	2,615	8.73	0.53
145	5,243,534	98.04	0.38	0	0	0	0	0	0
97	1,105,251	99.08	0.08	0	0	0	0	0	0
66	1,408,994	89.84	0.10	0	0	0	0	0	0
20	27,109	93.89	0.00	0	0	0	0	0	0
1,395	2,275,177	93.15	0.17	1	2,264	1	2,264	∞	0.46
434	1,075,899	89.69	0.08	1	514	1	514	∞	0.10
3,046	42,105,607	84.32	3.08	9	86,970	9	86,970	32.09	17.63
317	8,107,140	113.89	0.59	0	0	0	0	0	0
154	4,769,989	103.16	0.35	0	0	0	0	0	0
672	14,221,636	9,999.99	1.04	0	0	0	0	0	0
391	8,248,141	83.41	0.60	0	0	0	0	0	0
163	2,040,650	81.68	0.15	0	0	0	0	0	0
19	745,048	80.47	0.05	1	63,843	1	63,843	∞	12.94
22	1,327,280	126.72	0.10	0	0	0	0	0	0
29	437,437	84.63	0.03	0	0	0	0	0	0
465	12,915,501	88.57	0.95	0	0	0	0	0	0
63	1,638,304	∞	0.12	0	0	0	0	0	0
121	234,476	79.50	0.02	0	0	0	0	0	0
128	650,758	82.37	0.05	0	0	0	0	0	0
150	1,363,034	73.24	0.10	0	0	0	0	0	0
92	1,622,141	87.99	0.12	0	0	0	0	0	0
394	2,054,405	81.05	0.15	0	0	0	0	0	0
370	2,939,776	86.85	0.22	0	0	0	0	0	0
24	292,715	71.85	0.02	0	0	0	0	0	0
5	30,426	40.65	0.00	0	0	0	0	0	0
35	784,063	92.19	0.06	0	0	0	0	0	0
37	221,299	75.31	0.02	0	0	0	0	0	0
105	2,010,775	91.61	0.15	0	0	0	0	0	0
22	296,500	74.78	0.02	0	0	0	0	0	0
2	7,818	28.19	0.00	0	0	0	0	0	0
8	278,539	93.48	0.02	0	0	0	0	0	0
7	62,456	58.85	0.00	0	0	0	0	0	0
106	2,395,890	94.26	0.18	0	0	0	0	0	0
706	2,526,764	70.57	0.19	0	0	0	0	0	0
385	1,491,710	9,999.99	0.11	1	2,340	1	2,340	∞	0.47
102	3,976,772	∞	0.29	0	0	0	0	0	0
619	10,413,510	88.56	0.76	0	0	0	0	0	0
44,337	450,655,361	93.00	33.01	25	287,443	25	287,443	39.48	58.27

制度別保証状況2 (令和4年4月末現在)

制度名	保証承諾					
	当月中		当年度中			
	件数	金額	件数	金額	前年比	構成比
経営改善資金	24	190,800	24	190,800	181.23	0.59
経営改善資金借換	1	3,520	1	3,520	91.93	0.01
短期経営改善	71	370,700	71	370,700	89.07	1.14
小口零細企業貸付	18	45,460	18	45,460	124.96	0.14
経営安定／連鎖倒産防止	0	0	0	0	0	0
経営安定／経済変動対策(5号)	1	10,000	1	10,000	∞	0.03
経営安定／経済変動対策(普通)	0	0	0	0	0	0
経営安定／経済変動対策(その他)	0	0	0	0	0	0
経営安定／経済変動対策(コロナ)	4	46,000	4	46,000	630.14	0.14
経営安定／経済変動対策(コロナ4・5号、危機)	82	500,828	82	500,828	180.58	1.55
経営安定／国連携(コロナ4・5号、危機)	0	0	0	0	0	0
経営安定／伴走支援(コロナ4・5号、危機)	125	1,769,587	125	1,769,587	1474.66	5.46
経営安定／再生企業支援(通常、コロナ)	1	42,704	1	42,704	∞	0.13
中小企業災害対策資金	0	0	0	0	0	0
組織強化資金	0	0	0	0	0	0
開業パワーアップ支援	69	266,940	69	266,940	129.65	0.82
新事業展開支援／経営革新	3	57,200	3	57,200	134.72	0.18
新事業展開支援／新分野貸付	0	0	0	0	0	0
新事業展開支援／少子化対策	0	0	0	0	0	0
新事業展開支援／その他	0	0	0	0	0	0
災害防止対策資金	0	0	0	0	0	0
防災・減災強化資金	0	0	0	0	0	0
新工ネ・省工ネ資金(脱炭素支援資金)	0	0	0	0	0	0
新工ネ・省工ネ資金特別(脱炭素支援資金特別)	0	0	0	0	0	0
成長産業分野支援	0	0	0	0	0	0
クラスター産業分野支援	1	50,000	1	50,000	∞	0.15
地震リスク分散資金	0	0	0	0	0	0
内陸フロンティア推進貸付	0	0	0	0	0	0
経営力強化資金	0	0	0	0	0	0
事業承継支援資金	4	211,784	4	211,784	∞	0.65
その他県制度	0	0	0	0	0	0
県制度計	404	3,565,523	404	3,565,523	13.47	11.00
市町村小口資金	29	94,400	29	94,400	176.32	0.29
市町制度計	29	94,400	29	94,400	176.32	0.29
合計	1,696	32,413,868	1,696	32,413,868	91.90	100.00

※金額は千円未満を四捨五入し、合計額の調整はしてありません。

(単位：千円・%)

保証債務残高				代位弁済					
当月末				当月中		当年度中			
件数	金額	前年比	構成比	件数	金額	件数	金額	前年比	構成比
3,619	16,404,081	79.95	1.20	4	8,842	4	8,842	11.99	1.79
337	2,685,995	83.58	0.20	1	4,967	1	4,967	108.86	1.01
538	2,859,548	88.72	0.21	0	0	0	0	0	0
1,108	1,699,739	93.74	0.12	0	0	0	0	0	0
4	31,809	88.90	0.00	0	0	0	0	0	0
1,501	11,036,179	78.18	0.81	2	15,681	2	15,681	63.50	3.18
699	4,351,209	78.45	0.32	0	0	0	0	0	0
19	128,110	111.22	0.01	0	0	0	0	0	0
123	2,318,773	192.83	0.17	0	0	0	0	0	0
10,511	208,078,471	96.18	15.24	2	33,341	2	33,341	98.87	6.76
49,665	615,465,259	94.89	45.08	18	122,062	18	122,062	184.39	24.74
1,722	21,893,608	∞	1.60	0	0	0	0	0	0
96	2,101,803	261.35	0.15	0	0	0	0	0	0
434	3,405,386	81.60	0.25	1	4,667	1	4,667	12.42	0.95
0	0	0	0	0	0	0	0	0	0
3,430	10,074,282	113.10	0.74	8	15,053	8	15,053	∞	3.05
416	4,511,633	87.28	0.33	0	0	0	0	0	0
35	219,210	86.16	0.02	0	0	0	0	0	0
3	29,652	100.18	0.00	0	0	0	0	0	0
6	71,051	63.68	0.01	0	0	0	0	0	0
0	0	0	0	0	0	0	0	0	0
0	0	0	0	0	0	0	0	0	0
55	279,197	80.81	0.02	0	0	0	0	0	0
126	640,122	84.11	0.05	0	0	0	0	0	0
8	97,360	72.71	0.01	0	0	0	0	0	0
62	560,586	75.94	0.04	0	0	0	0	0	0
0	0	0	0	0	0	0	0	0	0
1	276	25.00	0.00	0	0	0	0	0	0
9	91,027	163.44	0.01	0	0	0	0	0	0
70	1,867,138	284.46	0.14	0	0	0	0	0	0
39	265,231	87.31	0.02	0	0	0	0	0	0
74,636	911,166,735	97.23	66.74	36	204,613	36	204,613	71.15	41.48
2,053	3,459,793	88.88	0.25	1	1,273	1	1,273	82.05	0.26
2,053	3,459,793	88.88	0.25	1	1,273	1	1,273	82.05	0.26
121,026	1,365,281,888	95.77	100.00	62	493,329	62	493,329	48.50	100.00

市及び町制度別保証状況内訳一覧 (令和4年4月末現在)

制度名	保証承諾					
	当月中		当年度中			
	件数	金額	件数	金額	前年比	構成比
熱海市 経営改善資金	0	0	0	0	0	0
新事業チャレンジ支援	0	0	0	0	0	0
三島市 中小企業団体等近代化資金	0	0	0	0	0	0
富士市 中小企業経営活性化資金	0	0	0	0	0	0
静岡市 産業振興資金	9	32,970	9	32,970	202.71	34.25
中小企業高度化(組合貸)	0	0	0	0	0	0
中小企業高度化(組合員貸)	0	0	0	0	0	0
創業支援資金	1	1,000	1	1,000	∞	1.04
災害対策資金	0	0	0	0	0	0
景気変動対策資金	0	0	0	0	0	0
事業承継支援資金	0	0	0	0	0	0
設備投資強化資金	1	8,000	1	8,000	222.22	8.31
桜えび不漁対策資金	0	0	0	0	0	0
焼津市 緊急経営対策特別資金	0	0	0	0	0	0
藤枝市 景気対策特別貸付金	0	0	0	0	0	0
浜松市 ビジネスサポート資金	2	16,000	2	16,000	533.33	16.62
短期資金	3	10,800	3	10,800	67.50	11.22
経営革新資金	0	0	0	0	0	0
創業サポート資金	2	11,800	2	11,800	107.27	12.26
地域産業活性化資金	0	0	0	0	0	0
市制度融資借換資金	0	0	0	0	0	0
企業立地促進資金	0	0	0	0	0	0
中小企業緊急経済対策特別資金	0	0	0	0	0	0
災害対策資金	0	0	0	0	0	0
中小企業経営支援(浜北)	0	0	0	0	0	0
経営力強化資金	0	0	0	0	0	0
ステップアップ資金	0	0	0	0	0	0
事業承継資金	0	0	0	0	0	0
袋井市 中小企業景気対策特別資金	0	0	0	0	0	0
湖西市 景気対策特別資金	3	15,700	3	15,700	628.00	16.31
中小企業経営資金(新居町)	0	0	0	0	0	0
合計	21	96,270	21	96,270	183.84	100.00

※金額は千円未満を四捨五入し、合計額の調整はしてありません。

(単位：千円・%)

保証債務残高				代位弁済					
当月末				当月中		当年度中			
件数	金額	前年比	構成比	件数	金額	件数	金額	前年比	構成比
1	2,756	100.00	0.03	0	0	0	0	0	0
0	0	0	0	0	0	0	0	0	0
1	5,452	100.00	0.06	0	0	0	0	0	0
2	11,437	62.82	0.12	0	0	0	0	0	0
1,476	4,185,584	79.52	44.94	0	0	0	0	0	0
0	0	0	0	0	0	0	0	0	0
0	0	0	0	0	0	0	0	0	0
53	99,528	83.71	1.07	0	0	0	0	0	0
26	76,482	86.05	0.82	1	1,711	1	1,711	∞	100.00
73	430,263	90.95	4.62	0	0	0	0	0	0
8	72,100	247.99	0.77	0	0	0	0	0	0
96	659,605	105.87	7.08	0	0	0	0	0	0
15	62,601	95.73	0.67	0	0	0	0	0	0
35	74,801	72.25	0.80	0	0	0	0	0	0
4	10,846	87.41	0.12	0	0	0	0	0	0
410	1,672,639	83.52	17.96	0	0	0	0	0	0
30	162,160	94.89	1.74	0	0	0	0	0	0
1	6,840	99.84	0.07	0	0	0	0	0	0
175	577,689	98.35	6.20	0	0	0	0	0	0
2	38,536	99.97	0.41	0	0	0	0	0	0
29	163,722	54.98	1.76	0	0	0	0	0	0
0	0	0	0	0	0	0	0	0	0
52	301,846	79.76	3.24	0	0	0	0	0	0
30	496,671	81.21	5.33	0	0	0	0	0	0
0	0	0	0	0	0	0	0	0	0
0	0	0	0	0	0	0	0	0	0
2	1,528	50.66	0.02	0	0	0	0	0	0
1	20,000	∞	0.21	0	0	0	0	0	0
8	21,506	72.84	0.23	0	0	0	0	0	0
100	158,788	81.08	1.70	0	0	0	0	0	0
0	0	0	0	0	0	0	0	0	0
2,630	9,313,379	83.70	100.00	1	1,711	1	1,711	8.78	100.00

金融機関別保証状況1 (令和4年4月末現在)

金融機関名	保証承諾					
	当月中		当年度中			
	件数	金額	件数	金額	前年比	構成比
三菱UFJ銀行	0	0	0	0	0	0
三井住友銀行	0	0	0	0	0	0
みずほ銀行	0	0	0	0	0	0
りそな銀行	2	25,000	2	25,000	25.00	0.08
都市銀行 計	2	25,000	2	25,000	7.59	0.08
静岡銀行	732	23,738,847	732	23,738,847	217.56	73.24
スルガ銀行	26	182,304	26	182,304	30.11	0.56
清水銀行	48	484,073	48	484,073	17.96	1.49
静岡中央銀行	37	536,225	37	536,225	39.84	1.65
名古屋銀行	2	27,000	2	27,000	122.73	0.08
愛知銀行	2	24,000	2	24,000	∞	0.07
中京銀行	0	0	0	0	0	0
横浜銀行	0	0	0	0	0	0
山梨中央銀行	0	0	0	0	0	0
地方銀行 計	847	24,992,449	847	24,992,449	160.41	77.10
三井住友信託銀行	0	0	0	0	0	0
みずほ信託銀行	0	0	0	0	0	0
信託銀行 計	0	0	0	0	0	0
あおぞら銀行	0	0	0	0	0	0
長期信用銀行 計	0	0	0	0	0	0

※金額は千円未満を四捨五入し、合計額の調整はしてありません。 ※代理貸付は委託金融機関に算入してあります。

(単位：千円・%)

保証債務残高				代位弁済					
当月末				当月中		当年度中			
件数	金額	前年比	構成比	件数	金額	件数	金額	前年比	構成比
180	3,179,941	92.00	0.23	0	0	0	0	0	0
114	1,848,774	85.94	0.14	0	0	0	0	0	0
44	775,372	62.57	0.06	0	0	0	0	0	0
124	3,681,413	91.59	0.27	0	0	0	0	0	0
462	9,485,500	87.29	0.69	0	0	0	0	0	0
31,721	456,633,692	96.98	33.45	16	114,145	16	114,145	20.31	23.14
1,547	15,954,039	95.71	1.17	1	2,658	1	2,658	∞	0.54
8,492	115,517,422	94.52	8.46	7	44,231	7	44,231	122.44	8.97
3,597	46,703,620	96.40	3.42	2	9,890	2	9,890	∞	2.00
140	3,757,345	93.63	0.28	1	943	1	943	∞	0.19
93	2,325,457	97.29	0.17	0	0	0	0	0	0
79	1,093,437	88.36	0.08	0	0	0	0	0	0
0	0	0	0	0	0	0	0	0	0
0	0	0	0	0	0	0	0	0	0
45,669	641,985,013	96.42	47.02	27	171,867	27	171,867	28.73	34.84
0	0	0	0	0	0	0	0	0	0
0	0	0	0	0	0	0	0	0	0
0	0	0	0	0	0	0	0	0	0
0	0	0	0	0	0	0	0	0	0
0	0	0	0	0	0	0	0	0	0

金融機関別保証状況2 (令和4年4月末現在)

金融機関名	保証承諾					
	当月中		当年度中			
	件数	金額	件数	金額	前年比	構成比
遠州信用金庫	47	517,770	47	517,770	44.01	1.60
浜松磐田信用金庫	197	1,698,980	197	1,698,980	36.15	5.24
島田掛川信用金庫	106	857,816	106	857,816	31.78	2.65
しずおか焼津信用金庫	149	1,320,098	149	1,320,098	33.81	4.07
静清信用金庫	77	645,457	77	645,457	40.58	1.99
富士信用金庫	38	389,900	38	389,900	36.08	1.20
富士宮信用金庫	41	359,160	41	359,160	42.20	1.11
沼津信用金庫	36	384,978	36	384,978	51.86	1.19
三島信用金庫	147	1,116,060	147	1,116,060	46.78	3.44
さがみ信用金庫	0	0	0	0	0	0
豊橋信用金庫	3	25,700	3	25,700	428.33	0.08
豊川信用金庫	1	7,000	1	7,000	∞	0.02
蒲郡信用金庫	2	61,000	2	61,000	181.01	0.19
信金中央金庫	0	0	0	0	0	0
信用金庫 計	844	7,383,919	844	7,383,919	38.52	22.78
静岡県医師信用組合	0	0	0	0	0	0
横浜幸銀信用組合	0	0	0	0	0	0
豊橋商工信用組合	0	0	0	0	0	0
イオ信用組合	0	0	0	0	0	0
信用組合 計	0	0	0	0	0	0
商工組合中央金庫	1	8,000	1	8,000	32.02	0.02
国際協力銀行	0	0	0	0	0	0
日本政策投資銀行	0	0	0	0	0	0
政府系金融機関 計	1	8,000	1	8,000	32.02	0.02

※金額は千円未満を四捨五入し、合計額の調整はしてありません。 ※代理貸付は委託金融機関に算入してあります。

(単位：千円・%)

保証債務残高				代位弁済					
当月末				当月中		当年度中			
件数	金額	前年比	構成比	件数	金額	件数	金額	前年比	構成比
4,213	44,144,640	93.98	3.23	1	975	1	975	∞	0.20
19,126	182,952,519	93.56	13.40	4	11,827	4	11,827	14.36	2.40
8,786	84,880,494	95.83	6.22	4	25,760	4	25,760	112.12	5.22
14,558	141,502,435	95.12	10.36	8	189,509	8	189,509	156.40	38.41
8,145	74,963,982	95.76	5.49	1	2,857	1	2,857	2.71	0.58
3,521	40,411,343	98.81	2.96	0	0	0	0	0	0
3,217	27,571,349	96.27	2.02	7	57,876	7	57,876	91.03	11.73
3,802	36,670,020	97.42	2.69	2	9,984	2	9,984	∞	2.02
8,928	75,410,025	97.08	5.52	7	21,581	7	21,581	713.83	4.37
6	36,827	114.93	0.00	0	0	0	0	0	0
172	1,243,530	88.68	0.09	0	0	0	0	0	0
2	30,174	91.89	0.00	0	0	0	0	0	0
86	709,030	93.09	0.05	0	0	0	0	0	0
21	125,597	66.54	0.01	0	0	0	0	0	0
74,583	710,651,965	95.34	52.05	34	320,368	34	320,368	76.45	64.94
3	31,415	72.40	0.00	0	0	0	0	0	0
1	2,284	85.22	0.00	0	0	0	0	0	0
0	0	0	0	0	0	0	0	0	0
1	30,000	∞	0.00	0	0	0	0	0	0
5	63,699	138.26	0.00	0	0	0	0	0	0
181	2,112,907	78.40	0.15	0	0	0	0	0	0
0	0	0	0	0	0	0	0	0	0
0	0	0	0	0	0	0	0	0	0
181	2,112,907	78.40	0.15	0	0	0	0	0	0

金融機関別保証状況3 (令和4年4月末現在)

金融機関名	保証承諾					
	当月中		当年度中			
	件数	金額	件数	金額	前年比	構成比
損害保険ジャパン株式会社	0	0	0	0	0	0
静岡県労働金庫	0	0	0	0	0	0
静岡県信用農業協同組合連合会	0	0	0	0	0	0
清水農業協同組合	0	0	0	0	0	0
静岡市農業協同組合	0	0	0	0	0	0
大井川農業協同組合	0	0	0	0	0	0
ハイナン農業協同組合	0	0	0	0	0	0
掛川市農業協同組合	0	0	0	0	0	0
遠州夢咲農業協同組合	0	0	0	0	0	0
遠州中央農業協同組合	0	0	0	0	0	0
とぴあ浜松農業協同組合	0	0	0	0	0	0
富士伊豆農業協同組合	2	4,500	2	4,500	∞	0.01
東日本信用漁業協同組合連合会	0	0	0	0	0	0
整理回収機構	0	0	0	0	0	0
保険会社・協同組合等 計	2	4,500	2	4,500	2.69	0.01
合計	1,696	32,413,868	1,696	32,413,868	91.90	100.00

※金額は千円未満を四捨五入し、合計額の調整はしてありません。 ※代理貸付は委託金融機関に算入してあります。

(単位：千円・%)

保証債務残高				代位弁済					
当月末				当月中		当年度中			
件数	金額	前年比	構成比	件数	金額	件数	金額	前年比	構成比
0	0	0	0	0	0	0	0	0	0
0	0	0	0	0	0	0	0	0	0
3	130,000	100.00	0.01	0	0	0	0	0	0
0	0	0	0	0	0	0	0	0	0
0	0	0	0	0	0	0	0	0	0
0	0	0	0	0	0	0	0	0	0
12	76,643	81.92	0.01	0	0	0	0	0	0
3	6,286	65.84	0.00	0	0	0	0	0	0
1	1,685	81.60	0.00	0	0	0	0	0	0
1	5,820	92.38	0.00	0	0	0	0	0	0
3	43,767	213.84	0.00	0	0	0	0	0	0
59	218,237	94.82	0.02	1	1,094	1	1,094	∞	0.22
41	494,215	176.45	0.04	0	0	0	0	0	0
3	6,151	86.79	0.00	0	0	0	0	0	0
126	982,805	126.12	0.07	1	1,094	1	1,094	∞	0.22
121,026	1,365,281,888	95.77	100.00	62	493,329	62	493,329	48.50	100.00

市及び町別保証状況 (令和4年4月末現在)

市町村名	保証承諾					
	当月中		当年度中			
	件数	金額	件数	金額	前年比	構成比
静岡市	301	5,833,283	301	5,833,283	87.28	18.00
浜松市	368	7,147,574	368	7,147,574	89.80	22.05
沼津市	111	1,875,081	111	1,875,081	73.81	5.78
熱海市	20	229,338	20	229,338	47.54	0.71
三島市	51	615,884	51	615,884	116.81	1.90
富士宮市	64	1,137,796	64	1,137,796	61.97	3.51
伊東市	30	329,290	30	329,290	82.04	1.02
島田市	57	1,241,849	57	1,241,849	100.16	3.83
富士市	108	2,633,360	108	2,633,360	88.33	8.12
磐田市	50	1,046,120	50	1,046,120	92.36	3.23
焼津市	68	1,636,175	68	1,636,175	111.13	5.05
掛川市	43	776,600	43	776,600	126.62	2.40
藤枝市	68	1,268,129	68	1,268,129	117.83	3.91
御殿場市	27	566,950	27	566,950	130.44	1.75
袋井市	35	539,520	35	539,520	96.36	1.66
下田市	19	409,500	19	409,500	149.36	1.26
裾野市	21	188,500	21	188,500	69.41	0.58
湖西市	29	592,200	29	592,200	138.70	1.83
伊豆市	23	285,405	23	285,405	121.82	0.88
御前崎市	24	449,220	24	449,220	147.68	1.39
菊川市	20	749,890	20	749,890	189.28	2.31
伊豆の国市	23	219,400	23	219,400	58.36	0.68
牧之原市	31	841,770	31	841,770	133.07	2.60
賀茂郡 東伊豆町	8	187,500	8	187,500	116.10	0.58
賀茂郡 河津町	2	10,000	2	10,000	26.46	0.03
賀茂郡 南伊豆町	5	61,000	5	61,000	52.14	0.19
賀茂郡 松崎町	4	20,000	4	20,000	31.25	0.06
賀茂郡 西伊豆町	8	49,000	8	49,000	27.07	0.15
田方郡 函南町	11	110,520	11	110,520	25.04	0.34
駿東郡 清水町	10	186,000	10	186,000	38.59	0.57
駿東郡 長泉町	11	57,500	11	57,500	22.43	0.18
駿東郡 小山町	4	140,000	4	140,000	189.19	0.43
榛原郡 吉田町	27	775,385	27	775,385	196.30	2.39
榛原郡 川根本町	5	120,879	5	120,879	375.95	0.37
周智郡 森町	10	83,250	10	83,250	48.01	0.26
静岡県外	0	0	0	0	0	0
合計	1,696	32,413,868	1,696	32,413,868	91.90	100.00

※金額は千円未満を四捨五入し、合計額の調整はしてありません。

(単位：千円・%)

保証債務残高				代位弁済					
当月末				当月中		当年度中			
件数	金額	前年比	構成比	件数	金額	件数	金額	前年比	構成比
25,667	284,266,956	95.28	20.82	13	170,844	13	170,844	59.11	34.63
26,283	295,270,445	93.59	21.63	8	26,757	8	26,757	40.07	5.42
7,226	88,382,704	97.66	6.47	6	22,953	6	22,953	759.20	4.65
1,209	14,527,748	98.47	1.06	0	0	0	0	0	0
2,959	33,034,290	95.14	2.42	0	0	0	0	0	0
4,323	47,424,319	98.63	3.47	7	59,896	7	59,896	94.21	12.14
2,486	25,726,031	101.76	1.88	6	26,826	6	26,826	∞	5.44
3,091	33,582,428	95.15	2.46	0	0	0	0	0	0
9,082	116,624,227	98.32	8.54	4	26,583	4	26,583	129.97	5.39
4,757	56,185,042	95.38	4.12	0	0	0	0	0	0
5,445	61,474,733	94.13	4.50	2	48,845	2	48,845	171.23	9.90
3,073	33,760,410	96.12	2.47	0	0	0	0	0	0
4,336	43,773,874	95.27	3.21	3	37,307	3	37,307	999.99	7.56
1,822	22,884,100	98.20	1.68	0	0	0	0	0	0
2,293	23,883,156	96.14	1.75	1	1,351	1	1,351	∞	0.27
731	8,377,106	98.72	0.61	4	5,739	4	5,739	∞	1.16
1,164	12,595,830	99.26	0.92	0	0	0	0	0	0
1,586	17,198,831	96.12	1.26	1	3,054	1	3,054	∞	0.62
1,094	11,107,832	95.71	0.81	0	0	0	0	0	0
1,173	12,370,366	95.40	0.91	0	0	0	0	0	0
1,207	12,954,264	98.00	0.95	0	0	0	0	0	0
1,323	12,963,172	97.79	0.95	1	401	1	401	19.98	0.08
1,951	21,042,815	94.66	1.54	3	39,397	3	39,397	∞	7.99
475	5,950,599	101.27	0.44	0	0	0	0	0	0
257	2,125,151	92.49	0.16	0	0	0	0	0	0
271	2,396,941	96.06	0.18	0	0	0	0	0	0
210	1,859,762	97.10	0.14	0	0	0	0	0	0
322	4,110,186	93.12	0.30	0	0	0	0	0	0
973	10,261,309	94.97	0.75	0	0	0	0	0	0
1,037	12,319,500	96.58	0.90	1	2,658	1	2,658	∞	0.54
857	9,921,415	98.37	0.73	2	20,720	2	20,720	∞	4.20
333	4,507,377	96.23	0.33	0	0	0	0	0	0
1,231	14,160,046	95.67	1.04	0	0	0	0	0	0
233	2,094,349	99.45	0.15	0	0	0	0	0	0
546	6,164,573	94.73	0.45	0	0	0	0	0	0
0	0	0	0	0	0	0	0	0	0
121,026	1,365,281,888	95.77	100.00	62	493,329	62	493,329	48.50	100.00

創業から経営改善、事業再生、事業承継まで 企業のライフステージに応じたニーズにお応えします

本店 ●静岡市 ●島田市 ●焼津市 ●藤枝市 ●牧之原市 ●吉田町 ●川根本町

〒420-8710 静岡市葵区追手町5-4
アーバンネット静岡追手町ビル4・5・6階

〈事業所専用郵便番号〉※郵便番号と宛名だけで郵便物が届きます。



5階 営業部

■保証第一課・第二課 ■保証事務課
TEL.054-252-2121 FAX.054-254-9640

経営支援部

■経営支援統括課 ■企業支援課(中部担当)
TEL.054-252-2133 FAX.054-252-2130
■中部総合相談センター
フリーダイヤル 0120-783-507

債権管理部

■管理統括課 ■管理第一課・第二課
TEL.054-252-2122 FAX.054-254-5328
■調整課 ■代位弁済課
TEL.054-252-2126 FAX.054-252-2130

4階 監査部

TEL.054-252-2125 FAX.054-253-0257

コンプライアンス室

TEL.054-252-2127 FAX.054-253-0257

6階 総務部

TEL.054-252-2120 FAX.054-253-0257

経営企画部

TEL.054-252-2124 FAX.054-253-0257

浜松支店 ●浜松市 ●磐田市 ●掛川市 ●袋井市 ●湖西市 ●御前崎市 ●菊川市 ●森町

〒430-8666 浜松市中区田町330-5 遠鉄田町ビル6階

〈事業所専用郵便番号〉※郵便番号と宛名だけで郵便物が届きます。



6階

■保証第一課・第二課 ■保証事務課
TEL.053-458-1212 FAX.053-454-9299
■企業支援課(西部担当)
TEL.053-451-3570 FAX.053-451-3580
■西部総合相談センター
フリーダイヤル 0120-783-508

沼津支店 ●沼津市 ●熱海市 ●三島市 ●富士市 ●富士宮市 ●伊東市 ●御殿場市 ●下田市 ●裾野市 ●伊豆市 ●伊豆の国市 ●東伊豆町 ●河津町 ●南伊豆町 ●松崎町 ●西伊豆町 ●函南町 ●清水町 ●長泉町 ●小山町

〒410-8691 沼津市米山町6-5 沼津商工会議所会館3階

〈事業所専用郵便番号〉※郵便番号と宛名だけで郵便物が届きます。



3階

■保証第一課・第二課 ■保証事務課
TEL.055-926-0100 FAX.055-926-0115
■企業支援課(東部担当)
TEL.055-926-5200 FAX.055-926-3115
■東部総合相談センター
フリーダイヤル 0120-783-509

<https://www.cgc-shizuoka.or.jp>

静岡 保証

検索

Web
検索



ホームページで
Web相談受付中!



友だち追加は
こちらから!
または ID検索 ▶ @cgc-shizuoka



SUSTAINABLE DEVELOPMENT GOALS

SDGsとは、国連で採択された「持続可能な開発目標」の略称。環境やジェンダー平等など世界が統一して取り組むべき目標です。静岡県信用保証協会はSDGsの推進を支援しています。



FSC® 認証紙を使用しています。
この紙は適切に管理されたFSC® 認証林、再生資源及びその他の管理された供給源からの原材料で作られています。