

# 保証月報

2022 4 月号



春の大井川鐵道 (川根本町)



SHIZUOKA GUARANTEE

静岡県信用保証協会

# 今月の保証

令和4年3月分

## 保証承諾

266億円

前年同月比 22.2%

## 保証債務残高

1兆3,658億円

前年同月比 97.9%

## 代位弁済

9億円

前年同月比 112.3%

- 当月中の保証状況は、保証申込2,536件、307億8千万円と、前年同月比で件数26.1%、金額19.4%となりました。保証承諾は2,390件、266億1千万円と、前年同月比で件数30.1%、金額22.2%となりました。
- 当月末の保証債務残高は121,010件、1兆3,658億1千万円と、前年同月比で件数97.4%、金額97.9%となり、金額は前期末残高より293億7千万円の減少となりました。
- 当月中の代位弁済は、25企業、83件、8億5千万円と、前年同月比で件数115.3%、金額112.3%となりました。前年同月に比べ、件数は11件の増加、金額は9千万円の増加となりました。

## ▶ 業務概況

(単位：千円・%)

	当月中				当月末			
	件数	金額	前年同月比		件数	金額	前年同月比	
			件数	金額			件数	金額
保証申込	2,536	30,777,628	26.1	19.4	21,992	245,443,267	27.1	18.7
保証承諾	2,390	26,608,868	30.1	22.2	21,067	222,848,631	28.4	20.4
保証債務残高	—	—	—	—	121,010	1,365,805,576	97.4	97.9
代位弁済	83	850,365	115.3	112.3	1,023	9,614,528	81.4	77.3

## ▶ 令和3年度保証推移

(単位：千円・%)

月別	保証承諾 (累計)						保証債務残高					
	令和2年度			令和3年度			令和2年度			令和3年度		
	件数	金額	前年比	件数	金額	前年比	件数	金額	前年比	件数	金額	前年比
4	6,152	132,181,445	1,178.7	2,794	35,272,430	26.7	94,022	747,683,647	96.4	125,230	1,425,616,628	190.7
5	14,718	304,726,636	1,267.8	3,991	47,459,399	15.6	98,900	888,778,202	115.8	124,820	1,421,749,144	160.0
6	26,870	479,107,690	1,236.5	5,518	62,091,144	13.0	106,195	1,040,640,999	137.0	124,048	1,414,542,590	135.9
7	37,216	623,728,190	1,149.8	6,923	76,264,743	12.2	113,179	1,165,587,815	154.9	123,277	1,406,350,171	120.7
8	42,007	683,816,649	991.7	8,559	91,873,384	13.4	116,529	1,230,230,244	165.1	122,800	1,398,465,463	113.7
9	45,843	730,029,118	830.1	10,354	108,359,999	14.8	117,972	1,259,084,137	170.4	122,286	1,392,632,776	110.6
10	49,328	769,874,813	730.3	11,870	123,199,199	16.0	118,799	1,278,038,697	174.4	122,107	1,387,245,392	108.5
11	52,943	812,587,291	645.8	13,547	141,510,550	17.4	119,358	1,290,483,318	177.0	121,915	1,381,716,497	107.1
12	58,163	869,130,827	595.5	15,787	165,917,693	19.1	120,703	1,317,332,185	181.6	121,711	1,379,971,163	104.8
1	60,932	898,482,629	561.8	17,066	179,079,696	19.9	121,510	1,325,929,007	184.5	121,545	1,374,095,610	103.6
2	66,269	972,696,345	556.6	18,677	196,239,763	20.2	122,661	1,350,586,594	189.4	121,366	1,369,004,730	101.4
3	74,222	1,092,403,946	536.6	21,067	222,848,631	20.4	124,212	1,395,179,113	196.5	121,010	1,365,805,576	97.9

## ▶ 本支店別業務概況 (3月末)

(単位：千円・%)

保証承諾	当月中				当年度中			
	件数	金額	構成比	前年比	件数	金額	構成比	前年比
本店	778	9,272,540	34.8	19.2	7,259	78,352,760	35.2	20.5
浜松支店	826	8,237,444	31.0	27.1	7,187	72,472,637	32.5	20.7
沼津支店	786	9,098,884	34.2	22.2	6,621	72,023,233	32.3	20.0
合計	2,390	26,608,868	100.0	22.2	21,067	222,848,631	100.0	20.4

保証債務残高	当月末			
	件数	金額	構成比	前年比
本店	41,964	460,889,786	33.7	97.1
浜松支店	40,900	458,595,388	33.6	96.3
沼津支店	38,146	446,320,401	32.7	100.5
合計	121,010	1,365,805,576	100.0	97.9

代位弁済	当月中				当年度中			
	件数	金額	構成比	前年比	件数	金額	構成比	前年比
本店	32	352,970	41.5	122.4	311	2,338,085	24.3	51.4
浜松支店	36	285,141	33.5	171.5	415	3,852,413	40.1	108.1
沼津支店	15	212,254	25.0	70.1	297	3,424,030	35.6	79.2
合計	83	850,365	100.0	112.3	1,023	9,614,528	100.0	77.3

### 月中保証承諾

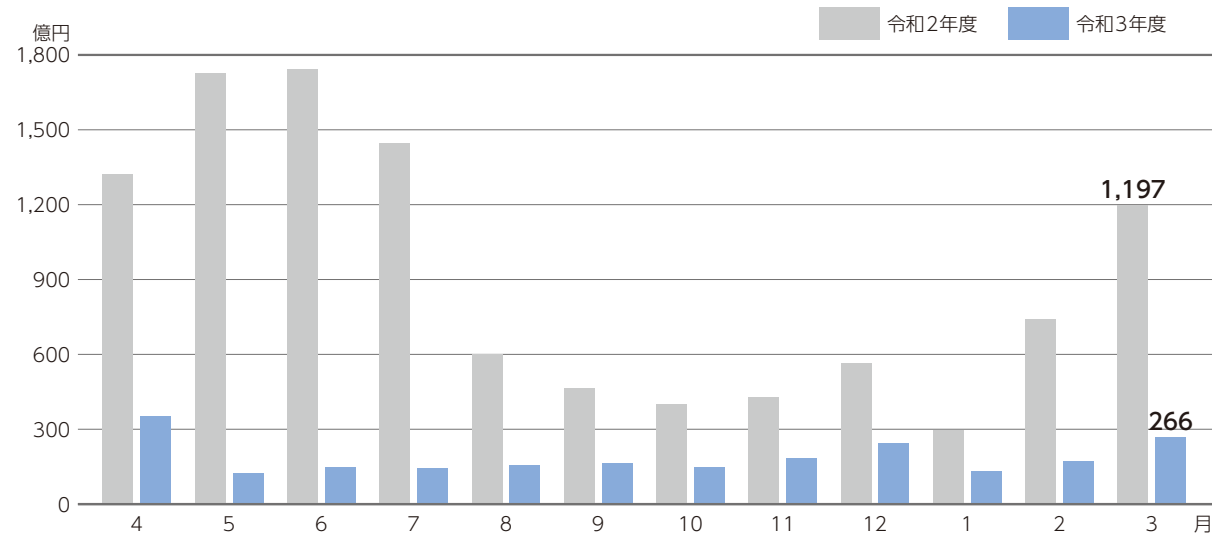

### 月末保証債務残高

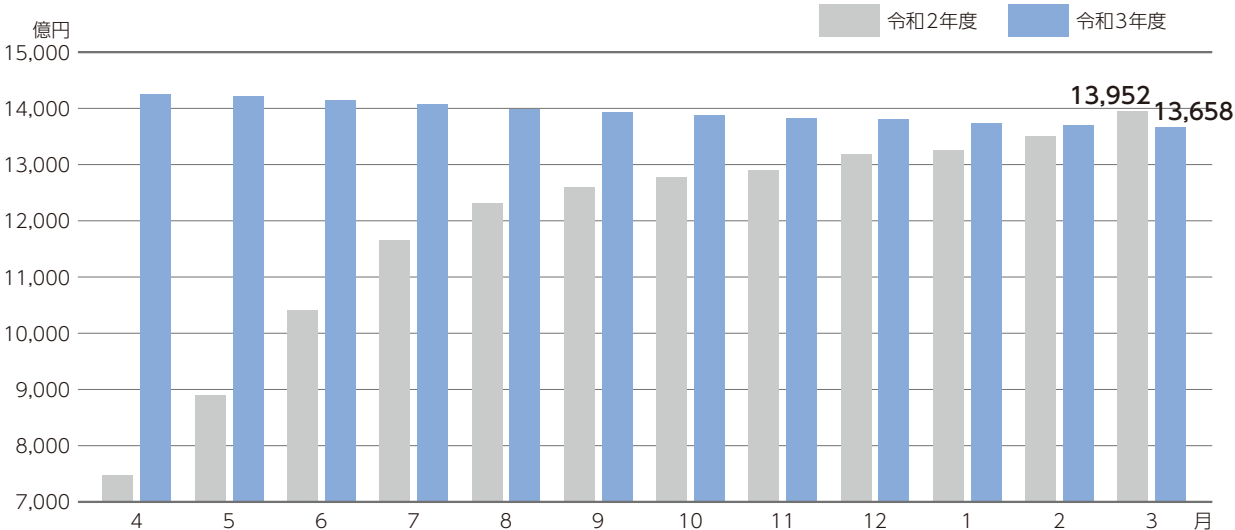

### 月中代位弁済

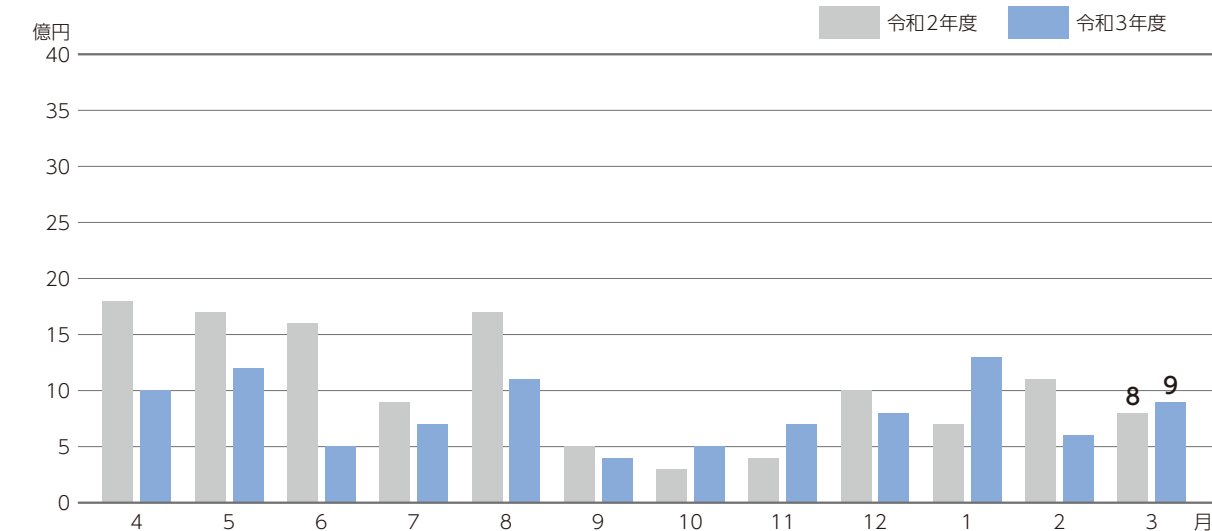



## 保証協会からの お知らせ

### 組織体制の変更について

令和4年4月1日付けで組織体制を変更しましたのでお知らせします。

#### 「コロナ対策チーム」「DX推進グループ」の新設について

本支店に配置する経営支援部企業支援課内に「コロナ対策チーム」を創設し、コロナ関連保証利用企業に対してのアフターフォローを強化します。金融機関から提出される「モニタリング報告書」等を活用した資金繰り等の業況把握に努め、必要に応じて経営改善支援の早期着手に取り組むなど、事業再構築や業績回復に向けたサポートを行います。

また、新型コロナウイルス感染症拡大を契機に、金融業界はもとより、社会全体としてデジタル化の流れが加速度的に進んでいる状況を踏まえ、経営企画部内に「DX推進グループ」を設置しました。組織的に業務のデジタル化を推進していきます。保証業務の電子化への対応をはじめ、各種書類に関するペーパーレス化への検討を行うなど、デジタル技術を活用した利便性の向上や業務の効率化に取り組みます。

### セーフティネット保証5号の指定業種について

全国的に業況が悪化している業種向けの保証制度「経営安定関連（セーフティネット）保証5号」について、令和4年度第1四半期（令和4年4月1日から令和4年6月30日まで）の指定業種として、**473業種**が指定されました。（令和3年度第4四半期は547業種）

詳細は、経済産業省ホームページに掲載されていますので、ご参照ください。

経済産業省ホームページ

<https://www.meti.go.jp/>



### 保証制度の取扱期間の延長について

令和3年度末で取扱期間終了を予定していた保証制度について、取扱期間を延長しましたのでお知らせします。

#### 山静神3協会共同地方創生保証「山静神観光連携保証」制度

平成31年4月1日～令和3年3月31日 保証申込受付分



平成31年4月1日～**令和5年3月31日** 保証申込受付分

信用保証料をゼロとする静岡県制度融資「開業パワーアップS」についても、取扱期間が延長されました。

#### 県制度融資「開業パワーアップ支援資金S（開業パワーアップS）」

平成30年4月1日～令和3年3月31日



平成30年4月1日～**令和8年3月31日**

## 業務概況(総括) (令和4年3月末現在)

(単位：千円)

当月中			項目	当月末		
件数	金額	前年比		件数	金額	前年比
—	—	—	保証申込 期首繰越	2,368	38,556,964	418.63
2,536	30,777,628	19.39	保証申込 本年度中	21,992	245,443,267	18.72
0	0	0	拒 絶	0	0	0
376	4,604,865	54.08	申 込 取 消	2,960	37,051,377	46.51
—	2,607,926	23.00	査 定 減 額	—	19,694,530	17.90
—	—	—	調 査 中	333	4,405,694	11.43
—	—	—	保証承諾 期首繰越	128,622	1,463,271,633	201.14
2,390	26,608,868	22.23	保証承諾 本年度中	21,067	222,848,631	20.40
37	327,651	26.43	保 証 後 取 消	436	4,785,543	37.99
2,557	27,508,351	54.63	償 還	25,946	291,142,948	87.79
83	844,403	112.06	代 位 弁 済	1,023	9,565,071	77.33
—	—	—	貸 付 未 実 行	1,274	14,821,126	21.77
—	—	—	保 証 債 務 残 高	121,010	1,365,805,576	97.89
—	—	—	代位弁済 期首繰越	1,247	3,412,007	100.76
83	844,403	112.06	代位弁済 元金	1,023	9,565,071	77.33
0	5,961	161.09	代位弁済 利息	0	49,457	68.63
83	850,365	112.30	代位弁済 総額	1,023	9,614,528	77.28
14	103,249	36.46	回 収	115	951,100	83.06
1,143	9,301,806	83.15	償 却	1,153	9,414,214	83.54
—	—	—	求 償 権 現 在 残 高	1,002	2,661,221	78.00

※償却項目には求償権放棄をしたものも計上しています。

## 業種別保証状況 (令和4年3月末現在)

業種名	保証承諾					
	当月中		当年度中			
	件数	金額	件数	金額	前年比	構成比
食料品工業	84	1,518,072	614	10,581,922	22.97	4.75
繊維品工業	25	359,200	115	1,311,002	21.73	0.59
木材・木製品工業	10	121,577	118	1,542,494	20.99	0.69
家具・建具工業	12	104,600	162	1,670,115	22.29	0.75
紙工業	14	360,400	122	2,434,962	20.41	1.09
印刷製本業	26	271,680	178	2,235,056	22.87	1.00
化学工業	5	107,000	28	552,286	21.51	0.25
石油・石炭製品工業	0	0	1	6,000	2.22	0.00
ゴム・プラスチック工業	37	678,708	290	4,993,267	25.45	2.24
ゴム製品製造業	6	90,296	36	589,040	31.49	0.26
皮革工業	0	0	1	15,000	4.04	0.01
窯業	10	198,180	81	1,489,136	28.21	0.67
機械工業	83	1,308,085	641	9,784,520	16.01	4.39
電気機器工業	33	462,012	220	3,143,379	18.47	1.41
車両工業	56	972,486	353	6,456,354	17.24	2.90
船舶工業	2	11,000	21	144,000	18.29	0.06
金属工業	69	856,344	554	7,125,632	14.57	3.20
ソフトウェア業	8	42,800	97	973,928	16.01	0.44
情報処理サービス業	0	0	11	107,600	53.62	0.05
その他の工業	56	346,598	661	4,554,740	19.77	2.04
製造業計	536	7,809,038	4,304	59,710,433	19.06	26.79
鉱業	2	43,000	14	359,600	29.61	0.16
建設業	741	6,666,992	6,669	60,601,620	22.73	27.19
卸売業	209	3,624,735	1,728	25,673,085	19.71	11.52
小売業	296	3,019,469	2,679	25,575,253	23.61	11.48
飲食店	114	642,049	1,182	6,656,130	14.61	2.99
不動産業	32	391,420	411	4,105,638	17.86	1.84
運送倉庫業	70	1,290,770	611	10,717,424	21.55	4.81
サービス業	382	3,095,795	3,363	28,644,046	18.91	12.85
その他の産業	8	25,600	106	805,402	26.97	0.36
製造業以外計	1,854	18,799,830	16,763	163,138,197	20.94	73.21
合計	2,390	26,608,868	21,067	222,848,631	20.40	100.00

※金額は千円未満を四捨五入し、合計額の調整はしてありません。

(単位：千円・%)

保証債務残高				代位弁済					
当月末				当月中		当年度中			
件数	金額	前年比	構成比	件数	金額	件数	金額	前年比	構成比
3,746	60,745,380	97.06	4.45	1	25,706	73	1,068,499	150.85	11.11
628	7,692,340	94.44	0.56	7	71,538	22	212,956	82.22	2.21
721	9,983,373	97.27	0.73	0	0	17	104,374	135.14	1.09
991	10,334,284	98.05	0.76	0	0	6	21,888	66.93	0.23
788	15,092,271	99.52	1.11	0	0	10	61,294	33.70	0.64
1,085	12,906,317	97.52	0.94	3	23,007	7	38,764	12.91	0.40
140	2,839,691	96.20	0.21	0	0	0	0	0	0
10	215,811	78.09	0.02	0	0	0	0	0	0
1,590	26,759,326	97.67	1.96	0	0	11	172,267	76.46	1.79
170	2,463,333	95.28	0.18	0	0	5	36,160	∞	0.38
28	286,381	70.35	0.02	0	0	9	48,897	∞	0.51
500	7,805,356	100.29	0.57	0	0	0	0	0	0
4,483	73,226,084	97.08	5.36	0	0	31	507,582	375.95	5.28
1,321	19,469,696	98.18	1.43	0	0	6	41,357	27.96	0.43
2,654	48,364,858	94.89	3.54	6	60,974	46	624,906	791.15	6.50
98	978,820	99.07	0.07	0	0	0	0	0	0
3,923	58,564,089	96.90	4.29	0	0	17	296,886	126.73	3.09
610	6,959,437	96.11	0.51	0	0	8	37,305	∞	0.39
42	266,084	97.66	0.02	0	0	0	0	0	0
3,823	28,587,536	96.76	2.09	7	106,126	19	125,508	65.41	1.31
27,351	393,540,466	96.92	28.81	24	287,351	287	3,398,643	127.86	35.35
93	1,906,980	104.42	0.14	0	0	1	13,328	3.60	0.14
32,303	324,321,717	98.19	23.75	10	123,015	229	1,525,349	76.13	15.87
10,891	162,818,147	96.85	11.92	19	253,195	99	1,219,413	55.58	12.68
15,149	148,033,456	98.26	10.84	9	70,082	105	718,924	36.58	7.48
8,161	53,171,877	97.82	3.89	8	41,772	139	1,251,167	126.03	13.01
2,752	27,126,468	100.74	1.99	0	0	24	249,882	76.53	2.60
3,767	63,562,939	98.63	4.65	0	0	21	171,003	75.69	1.78
19,467	184,255,302	99.84	13.49	13	74,949	118	1,066,819	62.63	11.10
1,076	7,068,224	89.03	0.52	0	0	0	0	0	0
93,659	972,265,109	98.29	71.19	59	563,013	736	6,215,885	63.54	64.65
121,010	1,365,805,576	97.89	100.00	83	850,365	1,023	9,614,528	77.28	100.00



# 制度別保証状況1 (令和4年3月末現在)

制度名	保証承諾					
	当月中		当年度中			
	件数	金額	件数	金額	前年比	構成比
普通保証	241	2,848,245	2,347	29,194,952	93.16	13.10
無担保当座貸越根保証制度	567	5,180,100	5,487	49,758,000	93.52	22.33
当座貸越5000保証制度	62	1,867,100	616	18,605,500	83.07	8.35
カードローン2000保証制度	108	706,400	1,013	7,137,900	83.94	3.20
当座貸越借換保証	10	368,407	102	3,875,636	89.42	1.74
カードローン借換保証	7	116,600	51	842,267	108.16	0.38
長期経営資金保証制度	0	0	0	0	0	0
特別小口保証制度	0	0	5	10,300	73.57	0.00
小口零細企業保証制度	38	103,490	296	818,991	155.37	0.37
創業・創業等関連保証	10	52,400	53	254,228	96.55	0.11
経営安定関連保証(緊急保証を含む)	0	0	2	68,380	23.71	0.03
経営安定関連保証(コロナ4・5号)	6	162,400	104	2,212,015	29.21	0.99
危機関連保証	0	0	22	572,962	11.49	0.26
伴走支援型特別保証制度	137	3,103,626	700	15,226,056	∞	6.83
東日本大震災復興緊急保証	0	0	0	0	0	0
中小企業金融安定化特別保証	0	0	0	0	0	0
流動資産担保融資保証制度	2	99,200	13	546,400	96.33	0.25
中小企業特定社債保証制度	5	336,000	9	656,000	146.43	0.29
経営革新関連保証	0	0	0	0	0	0
経営改善サポート保証	0	0	0	0	0	0
経営改善サポート保証(感染症対応)	24	670,985	63	1,672,078	∞	0.75
メンバーズ保証制度	0	0	0	0	0	0
ダッシュ保証制度	0	0	12	93,560	77.93	0.04
スーパーとくせん保証制度	0	0	5	125,000	312.50	0.06
コラボしずおか保証制度	0	0	5	260,000	115.56	0.12
経営環境支援資金保証制度	0	0	0	0	0	0
エネルギー関連保証制度	0	0	8	238,900	94.26	0.11
経営力強化保証制度	0	0	0	0	0	0
財務要件型無保証人保証	0	0	3	85,000	90.91	0.04
条件変更改善型借換保証	1	30,000	3	49,036	∞	0.02
協調支援保証制度	0	0	1	35,000	333.33	0.02
継続サポート保証制度	3	45,000	88	1,666,509	95.00	0.75
税理士連携短期継続保証制度	1	10,000	19	273,500	70.04	0.12
事業承継関連保証制度	0	0	0	0	0	0
事業承継特別保証	0	0	2	25,000	6.60	0.01
山静神観光連携保証	0	0	0	0	0	0
事業性評価融資保証	2	65,300	13	370,900	108.12	0.17
しずおかみらい応援保証	0	0	0	0	0	0
ベーシック保証制度	62	252,720	425	1,769,801	∞	0.79
その他協会保証制度	10	149,392	78	895,153	120.73	0.40
協会制度計	1,296	16,167,365	11,545	137,339,024	96.16	61.63

※金額は千円未満を四捨五入し、合計額の調整はしてありません。

(単位：千円・%)

保証債務残高				代位弁済					
当月末				当月中		当年度中			
件数	金額	前年比	構成比	件数	金額	件数	金額	前年比	構成比
15,000	113,188,996	81.64	8.29	10	151,153	224	2,475,077	82.52	25.74
14,516	130,822,045	92.70	9.58	10	66,865	117	844,603	43.37	8.78
1,805	51,856,850	91.26	3.80	4	112,884	20	459,125	68.00	4.78
2,457	17,279,935	86.73	1.27	2	13,070	28	193,653	89.14	2.01
143	5,237,679	96.85	0.38	0	0	2	100,009	204.25	1.04
96	1,108,749	94.18	0.08	0	0	3	43,284	∞	0.45
67	1,415,582	89.79	0.10	0	0	0	0	0	0
21	28,011	94.08	0.00	0	0	0	0	0	0
1,403	2,280,152	91.14	0.17	0	0	11	34,931	171.73	0.36
432	1,066,749	88.14	0.08	1	7,874	6	27,137	757.71	0.28
3,092	42,856,995	83.45	3.14	22	179,009	130	1,508,326	56.71	15.69
311	8,010,317	116.34	0.59	0	0	2	11,829	∞	0.12
155	4,813,019	104.64	0.35	0	0	0	0	0	0
587	12,190,758	∞	0.89	0	0	0	0	0	0
394	8,257,142	82.01	0.60	0	0	13	263,361	63.68	2.74
163	2,044,863	77.54	0.15	0	0	7	83,034	36.96	0.86
20	808,854	87.29	0.06	0	0	0	0	0	0
19	1,132,960	107.53	0.08	0	0	0	0	0	0
29	438,531	84.60	0.03	0	0	0	0	0	0
467	13,065,339	89.10	0.96	0	0	0	0	0	0
48	1,226,537	∞	0.09	0	0	0	0	0	0
122	236,324	75.47	0.02	0	0	6	11,964	75.12	0.12
130	664,455	81.00	0.05	0	0	0	0	0	0
151	1,329,367	69.54	0.10	0	0	6	60,491	187.46	0.63
92	1,651,031	87.69	0.12	0	0	1	9,521	42.09	0.10
400	2,108,329	79.19	0.15	4	18,641	29	133,846	81.22	1.39
370	2,977,632	85.53	0.22	0	0	0	0	0	0
25	316,202	76.55	0.02	0	0	0	0	0	0
6	71,277	92.80	0.01	0	0	0	0	0	0
35	790,134	92.22	0.06	0	0	0	0	0	0
37	226,800	75.43	0.02	0	0	0	0	0	0
106	2,035,889	91.98	0.15	0	0	0	0	0	0
23	309,500	72.57	0.02	0	0	0	0	0	0
2	7,912	28.24	0.00	0	0	0	0	0	0
8	281,556	93.65	0.02	0	0	0	0	0	0
8	77,814	72.42	0.01	0	0	0	0	0	0
104	2,351,120	91.06	0.17	0	0	0	0	0	0
720	2,626,534	70.37	0.19	1	2,112	1	2,112	30.49	0.02
353	1,391,369	∞	0.10	0	0	0	0	0	0
626	10,454,800	85.89	0.77	2	137,633	15	325,527	134.64	3.39
44,543	449,038,106	90.64	32.88	56	689,242	621	6,587,829	66.44	68.52

## 制度別保証状況2 (令和4年3月末現在)

制度名	保証承諾					
	当月中		当年度中			
	件数	金額	件数	金額	前年比	構成比
経営改善資金	37	218,150	365	1,977,745	131.28	0.89
経営改善資金借換	3	18,175	24	230,129	98.89	0.10
短期経営改善	71	404,380	817	4,577,664	79.91	2.05
小口零細企業貸付	36	78,580	263	667,520	172.85	0.30
経営安定／連鎖倒産防止	0	0	0	0	0	0
経営安定／経済変動対策(5号)	1	10,000	6	58,000	207.14	0.03
経営安定／経済変動対策(普通)	4	69,500	10	148,500	267.57	0.07
経営安定／経済変動対策(その他)	0	0	2	30,000	∞	0.01
経営安定／経済変動対策(コロナ)	19	411,000	79	1,365,000	122.40	0.61
経営安定／経済変動対策(コロナ4・5号、危機)	381	2,777,880	2,844	18,426,463	7.90	8.27
経営安定／国連携(コロナ4・5号、危機)	0	0	1,909	27,024,699	3.85	12.13
経営安定／伴走支援(コロナ4・5号、危機)	346	4,698,741	1,734	22,369,050	∞	10.04
経営安定／再生企業支援(通常、コロナ)	29	691,434	54	1,473,188	∞	0.66
中小企業災害対策資金	0	0	17	174,550	1856.91	0.08
組織強化資金	0	0	0	0	0	0
開業パワーアップ支援	93	387,950	826	3,485,948	126.89	1.56
新事業展開支援／経営革新	5	150,700	43	563,580	159.54	0.25
新事業展開支援／新分野貸付	0	0	7	31,200	97.50	0.01
新事業展開支援／少子化対策	0	0	1	8,470	∞	0.00
新事業展開支援／その他	0	0	0	0	0	0
災害防止対策資金	0	0	0	0	0	0
防災・減災強化資金	0	0	0	0	0	0
新工ネ・省工ネ資金	0	0	0	0	0	0
新工ネ・省工ネ資金特別	0	0	4	42,380	179.58	0.02
成長産業分野支援	0	0	0	0	0	0
クラスター産業分野支援	1	2,400	5	73,240	183.10	0.03
地震リスク分散資金	0	0	0	0	0	0
内陸フロンティア推進貸付	0	0	0	0	0	0
経営力強化資金	0	0	2	51,000	216.87	0.02
事業承継支援資金	13	359,448	46	1,331,344	303.22	0.60
その他県制度	0	0	0	0	0	0
県制度計	1,039	10,278,338	9,058	84,109,670	8.87	37.74
市町村小口資金	55	163,165	464	1,399,937	157.70	0.63
市町制度計	55	163,165	464	1,399,937	157.70	0.63
合計	2,390	26,608,868	21,067	222,848,631	20.40	100.00

※金額は千円未満を四捨五入し、合計額の調整はしてありません。

(単位：千円・%)

保証債務残高				代位弁済					
当月末				当月中		当年度中			
件数	金額	前年比	構成比	件数	金額	件数	金額	前年比	構成比
3,681	16,692,006	76.91	1.22	2	7,002	60	316,423	44.41	3.29
337	2,733,015	80.16	0.20	3	21,085	7	46,237	30.04	0.48
546	2,908,515	86.46	0.21	3	19,286	17	97,492	127.27	1.01
1,101	1,678,136	89.06	0.12	0	0	6	19,012	165.74	0.20
5	32,620	90.09	0.00	0	0	0	0	0	0
1,538	11,262,536	76.07	0.82	8	73,453	43	382,297	73.15	3.98
708	4,398,690	74.29	0.32	1	585	14	104,765	53.50	1.09
20	129,602	111.00	0.01	0	0	0	0	0	0
114	2,162,907	176.31	0.16	0	0	0	0	0	0
10,321	209,052,396	94.55	15.31	3	8,840	35	332,596	316.04	3.46
49,772	619,716,979	103.48	45.37	5	19,354	148	1,317,566	958.08	13.70
1,507	18,874,309	∞	1.38	0	0	0	0	0	0
86	1,847,579	220.44	0.14	0	0	0	0	0	0
442	3,446,921	76.04	0.25	0	0	21	148,750	46.18	1.55
0	0	0	0	0	0	0	0	0	0
3,404	9,956,394	110.33	0.73	2	11,518	25	84,587	111.68	0.88
415	4,418,327	82.68	0.32	0	0	9	116,284	256.07	1.21
36	223,762	86.68	0.02	0	0	2	3,913	69.73	0.04
3	30,377	100.64	0.00	0	0	0	0	0	0
6	71,193	63.72	0.01	0	0	2	26,111	∞	0.27
0	0	0	0	0	0	0	0	0	0
0	0	0	0	0	0	0	0	0	0
56	283,125	79.89	0.02	0	0	0	0	0	0
126	652,978	84.35	0.05	0	0	0	0	0	0
8	99,710	72.04	0.01	0	0	0	0	0	0
64	615,391	81.85	0.05	0	0	0	0	0	0
0	0	0	0	0	0	0	0	0	0
1	345	29.41	0.00	0	0	0	0	0	0
10	97,124	172.67	0.01	0	0	0	0	0	0
62	1,609,826	250.82	0.12	0	0	0	0	0	0
39	265,666	78.51	0.02	0	0	0	0	0	0
74,408	913,260,429	101.97	66.87	27	161,123	389	2,996,032	122.21	31.16
2,059	3,507,040	85.47	0.26	0	0	13	30,667	42.11	0.32
2,059	3,507,040	85.47	0.26	0	0	13	30,667	42.11	0.32
121,010	1,365,805,576	97.89	100.00	83	850,365	1,023	9,614,528	77.28	100.00

## 市及び町制度別保証状況内訳一覧 (令和4年3月末現在)

制度名	保証承諾					
	当月中		当年度中			
	件数	金額	件数	金額	前年比	構成比
熱海市 経営改善資金	0	0	0	0	0	0
新事業チャレンジ支援	0	0	0	0	0	0
三島市 中小企業団体等近代化資金	0	0	0	0	0	0
富士市 中小企業経営活性化資金	0	0	0	0	0	0
静岡市 産業振興資金	19	140,020	195	962,771	139.36	49.51
中小企業高度化 (組合貸)	0	0	0	0	0	0
中小企業高度化 (組合員貸)	0	0	0	0	0	0
創業支援資金	1	4,000	6	16,288	48.48	0.84
災害対策資金	0	0	0	0	0	0
景気変動対策資金	0	0	0	0	0	0
事業承継支援資金	2	10,000	5	48,500	277.14	2.49
設備投資強化資金	3	28,250	23	208,081	127.20	10.70
桜えび不漁対策資金	1	4,000	3	14,600	∞	0.75
焼津市 緊急経営対策特別資金	0	0	1	2,000	∞	0.10
藤枝市 景気対策特別貸付金	0	0	1	1,000	∞	0.05
浜松市 ビジネスサポート資金	3	30,000	52	386,840	296.02	19.89
短期資金	1	5,000	20	112,000	80.29	5.76
経営革新資金	0	0	0	0	0	0
創業サポート資金	8	33,500	27	150,370	124.58	7.73
地域産業活性化資金	0	0	0	0	0	0
市制度融資借換資金	0	0	0	0	0	0
企業立地促進資金	0	0	0	0	0	0
中小企業緊急経済対策特別資金	0	0	0	0	0	0
災害対策資金	0	0	0	0	0	0
中小企業経営支援 (浜北)	0	0	0	0	0	0
経営力強化資金	0	0	0	0	0	0
ステップアップ資金	0	0	0	0	0	0
事業承継資金	1	20,000	1	20,000	∞	1.03
袋井市 中小企業景気対策特別資金	0	0	0	0	0	0
湖西市 景気対策特別資金	1	1,400	7	22,200	822.22	1.14
中小企業経営資金 (新居町)	0	0	0	0	0	0
合計	40	276,170	341	1,944,650	145.93	100.00

※金額は千円未満を四捨五入し、合計額の調整はしてありません。

(単位：千円・%)

保証債務残高				代位弁済					
当月末				当月中		当年度中			
件数	金額	前年比	構成比	件数	金額	件数	金額	前年比	構成比
1	2,756	100.00	0.03	0	0	0	0	0	0
0	0	0	0	0	0	0	0	0	0
1	5,452	100.00	0.06	0	0	0	0	0	0
2	11,627	63.20	0.12	0	0	0	0	0	0
1,498	4,237,765	75.38	45.05	0	0	10	42,023	39.41	41.46
0	0	0	0	0	0	0	0	0	0
0	0	0	0	0	0	0	0	0	0
53	96,935	78.73	1.03	0	0	0	0	0	0
27	78,383	87.91	0.83	0	0	0	0	0	0
73	431,862	86.49	4.59	0	0	4	8,846	50.68	8.73
8	72,771	247.33	0.77	0	0	0	0	0	0
96	668,724	106.67	7.11	0	0	0	0	0	0
14	59,851	89.94	0.64	0	0	0	0	0	0
35	76,173	72.43	0.81	0	0	1	3,360	31.01	3.31
5	11,064	87.39	0.12	0	0	0	0	0	0
419	1,700,268	82.24	18.08	1	11,038	5	22,518	893.41	22.21
31	169,180	99.78	1.80	0	0	0	0	0	0
1	6,840	99.82	0.07	0	0	0	0	0	0
170	564,561	96.37	6.00	0	0	0	0	0	0
2	38,537	99.97	0.41	0	0	0	0	0	0
30	197,277	64.60	2.10	0	0	1	3,374	∞	3.33
0	0	0	0	0	0	0	0	0	0
54	303,338	78.65	3.22	1	1,369	3	18,123	57.56	17.88
30	497,128	76.92	5.28	0	0	1	3,121	277.79	3.08
0	0	0	0	0	0	0	0	0	0
0	0	0	0	0	0	0	0	0	0
2	1,652	52.61	0.02	0	0	0	0	0	0
0	0	0	0	0	0	0	0	0	0
8	21,843	71.50	0.23	0	0	0	0	0	0
100	152,639	76.20	1.62	0	0	0	0	0	0
0	0	0	0	0	0	0	0	0	0
2,660	9,406,624	80.78	100.00	2	12,407	25	101,363	53.13	100.00

# 金融機関別保証状況1 (令和4年3月末現在)

金融機関名	保証承諾					
	当月中		当年度中			
	件数	金額	件数	金額	前年比	構成比
三菱UFJ銀行	1	20,000	15	524,579	29.73	0.24
三井住友銀行	0	0	3	119,302	25.99	0.05
みずほ銀行	2	52,958	5	101,958	14.71	0.05
りそな銀行	4	54,371	15	466,667	15.87	0.21
都市銀行 計	7	127,329	38	1,212,506	20.70	0.54
静岡銀行	532	9,229,114	4,764	70,237,485	20.76	31.52
スルガ銀行	42	611,901	364	4,012,841	37.74	1.80
清水銀行	122	1,372,814	1,194	14,470,338	14.39	6.49
静岡中央銀行	83	952,012	599	8,320,322	22.02	3.73
名古屋銀行	0	0	11	273,000	7.31	0.12
愛知銀行	2	40,000	14	289,400	12.52	0.13
中京銀行	3	68,500	12	235,500	24.52	0.11
横浜銀行	0	0	0	0	0	0
山梨中央銀行	0	0	0	0	0	0
地方銀行 計	784	12,274,341	6,958	97,838,886	19.79	43.90
三井住友信託銀行	0	0	0	0	0	0
みずほ信託銀行	0	0	0	0	0	0
信託銀行 計	0	0	0	0	0	0
あおぞら銀行	0	0	0	0	0	0
長期信用銀行 計	0	0	0	0	0	0

※金額は千円未満を四捨五入し、合計額の調整はしてありません。 ※代理貸付は委託金融機関に算入してあります。

(単位：千円・%)

保証債務残高				代位弁済					
当月末				当月中		当年度中			
件数	金額	前年比	構成比	件数	金額	件数	金額	前年比	構成比
182	3,201,046	93.71	0.23	0	0	2	12,194	41.65	0.13
115	1,866,891	85.94	0.14	0	0	0	0	0	0
43	767,928	63.46	0.06	0	0	1	16,351	∞	0.17
125	3,804,896	93.93	0.28	0	0	1	13,328	13.14	0.14
465	9,640,761	88.86	0.71	0	0	4	41,874	21.95	0.44
31,682	453,456,170	97.98	33.20	25	255,084	386	4,305,898	86.26	44.79
1,560	16,141,557	97.72	1.18	3	95,418	38	345,800	67.43	3.60
8,514	116,191,985	97.20	8.51	8	153,882	82	1,198,098	124.08	12.46
3,611	46,894,160	99.55	3.43	0	0	32	174,385	21.95	1.81
142	3,748,539	94.29	0.27	0	0	1	9,442	150.32	0.10
93	2,383,535	99.86	0.17	0	0	1	5,650	∞	0.06
77	1,054,023	84.23	0.08	0	0	0	0	0	0
0	0	0	0	0	0	0	0	0	0
0	0	0	0	0	0	0	0	0	0
45,679	639,869,967	97.90	46.85	36	504,385	540	6,039,274	82.64	62.81
0	0	0	0	0	0	0	0	0	0
0	0	0	0	0	0	0	0	0	0
0	0	0	0	0	0	0	0	0	0
0	0	0	0	0	0	0	0	0	0
0	0	0	0	0	0	0	0	0	0



## 金融機関別保証状況2 (令和4年3月末現在)

金融機関名	保証承諾					
	当月中		当年度中			
	件数	金額	件数	金額	前年比	構成比
遠州信用金庫	73	948,772	696	6,755,505	18.80	3.03
浜松磐田信用金庫	430	3,304,060	3,764	31,319,450	21.53	14.05
島田掛川信用金庫	211	1,729,006	1,772	17,669,175	26.90	7.93
しずおか焼津信用金庫	269	3,072,075	2,613	24,758,012	21.10	11.11
静清信用金庫	147	1,360,760	1,444	12,281,557	17.00	5.51
富士信用金庫	67	664,681	595	5,904,152	15.06	2.65
富士宮信用金庫	82	635,089	730	5,231,874	21.74	2.35
沼津信用金庫	75	561,195	658	5,564,208	17.16	2.50
三島信用金庫	235	1,815,851	1,723	13,450,225	23.71	6.04
さがみ信用金庫	0	0	2	17,000	∞	0.01
豊橋信用金庫	4	26,800	22	137,600	10.30	0.06
豊川信用金庫	0	0	1	10,000	142.86	0.00
蒲郡信用金庫	2	5,000	17	104,090	14.67	0.05
信金中央金庫	0	0	0	0	0	0
信用金庫 計	1,595	14,123,289	14,037	123,202,848	20.84	55.29
静岡県医師信用組合	0	0	0	0	0	0
横浜幸銀信用組合	0	0	0	0	0	0
豊橋商工信用組合	0	0	0	0	0	0
イオ信用組合	0	0	1	30,000	∞	0.01
信用組合 計	0	0	1	30,000	600.00	0.01
商工組合中央金庫	4	83,909	11	216,891	52.30	0.10
国際協力銀行	0	0	0	0	0	0
日本政策投資銀行	0	0	0	0	0	0
政府系金融機関 計	4	83,909	11	216,891	52.30	0.10

※金額は千円未満を四捨五入し、合計額の調整はしてありません。 ※代理貸付は委託金融機関に算入してあります。

(単位：千円・%)

保証債務残高				代位弁済					
当月末				当月中		当年度中			
件数	金額	前年比	構成比	件数	金額	件数	金額	前年比	構成比
4,226	44,516,143	97.63	3.26	5	27,150	36	278,430	66.84	2.90
19,104	183,831,061	95.77	13.46	27	223,749	165	1,460,417	140.74	15.19
8,784	84,955,045	97.43	6.22	1	4,019	47	291,180	41.93	3.03
14,555	141,744,191	97.84	10.38	3	23,007	92	548,608	45.99	5.71
8,149	75,421,608	98.64	5.52	8	55,949	49	267,423	73.59	2.78
3,502	40,299,761	104.93	2.95	0	0	13	147,526	123.73	1.53
3,217	27,720,025	98.43	2.03	0	0	8	82,171	51.91	0.85
3,804	36,843,461	100.16	2.70	0	0	15	159,699	64.90	1.66
8,919	75,531,759	100.18	5.53	3	12,106	41	245,533	39.10	2.55
6	37,202	114.91	0.00	0	0	0	0	0	0
172	1,286,738	91.28	0.09	0	0	0	0	0	0
3	37,674	113.29	0.00	0	0	0	0	0	0
84	709,257	102.45	0.05	0	0	2	6,818	∞	0.07
23	145,198	75.28	0.01	0	0	0	0	0	0
74,548	713,079,123	98.06	52.21	47	345,980	468	3,487,805	71.80	36.28
4	31,990	71.55	0.00	0	0	0	0	0	0
1	2,317	85.40	0.00	0	0	0	0	0	0
0	0	0	0	0	0	0	0	0	0
1	30,000	∞	0.00	0	0	0	0	0	0
6	64,307	135.60	0.00	0	0	0	0	0	0
184	2,161,986	78.54	0.16	0	0	6	37,724	57.40	0.39
0	0	0	0	0	0	0	0	0	0
0	0	0	0	0	0	0	0	0	0
184	2,161,986	78.54	0.16	0	0	6	37,724	57.40	0.39

### 金融機関別保証状況3 (令和4年3月末現在)

金融機関名	保証承諾					
	当月中		当年度中			
	件数	金額	件数	金額	前年比	構成比
損害保険ジャパン株式会社	0	0	0	0	0	0
静岡県労働金庫	0	0	0	0	0	0
静岡県信用農業協同組合連合会	0	0	0	0	0	0
伊豆太陽農業協同組合	0	0	4	16,500	13.46	0.01
三島函南農業協同組合	0	0	0	0	0	0
伊豆の国農業協同組合	0	0	2	9,900	660.00	0.00
御殿場農業協同組合	0	0	0	0	0	0
富士市農業協同組合	0	0	0	0	0	0
清水農業協同組合	0	0	0	0	0	0
静岡市農業協同組合	0	0	0	0	0	0
大井川農業協同組合	0	0	0	0	0	0
ハイナン農業協同組合	0	0	2	8,500	11.09	0.00
掛川市農業協同組合	0	0	0	0	0	0
遠州夢咲農業協同組合	0	0	0	0	0	0
遠州中央農業協同組合	0	0	0	0	0	0
とぴあ浜松農業協同組合	0	0	1	30,000	∞	0.01
あいら伊豆農業協同組合	0	0	2	1,600	3.54	0.00
富士宮農業協同組合	0	0	0	0	0	0
南駿農業協同組合	0	0	0	0	0	0
東日本信用漁業協同組合連合会	0	0	11	281,000	155.14	0.13
整理回収機構	0	0	0	0	0	0
保険会社・協同組合等 計	0	0	22	347,500	60.85	0.16
合計	2,390	26,608,868	21,067	222,848,631	20.40	100.00

※金額は千円未満を四捨五入し、合計額の調整はしてありません。 ※代理貸付は委託金融機関に算入してあります。

(単位：千円・%)

保証債務残高				代位弁済					
当月末				当月中		当年度中			
件数	金額	前年比	構成比	件数	金額	件数	金額	前年比	構成比
0	0	0	0	0	0	0	0	0	0
0	0	0	0	0	0	0	0	0	0
3	130,000	108.33	0.01	0	0	0	0	0	0
37	156,982	90.41	0.01	0	0	3	2,322	∞	0.02
0	0	0	0	0	0	0	0	0	0
3	10,563	311.60	0.00	0	0	0	0	0	0
0	0	0	0	0	0	0	0	0	0
1	10,000	100.00	0.00	0	0	0	0	0	0
0	0	0	0	0	0	0	0	0	0
0	0	0	0	0	0	0	0	0	0
0	0	0	0	0	0	0	0	0	0
12	77,685	82.76	0.01	0	0	1	3,004	∞	0.03
3	6,525	66.35	0.00	0	0	0	0	0	0
1	1,685	78.23	0.00	0	0	0	0	0	0
1	5,860	92.43	0.00	0	0	0	0	0	0
3	44,325	210.82	0.00	0	0	0	0	0	0
19	43,853	105.85	0.00	0	0	0	0	0	0
1	222	29.63	0.00	0	0	0	0	0	0
0	0	0	0	0	0	0	0	0	0
41	495,503	178.42	0.04	0	0	1	2,525	13.62	0.03
3	6,229	86.94	0.00	0	0	0	0	0	0
128	989,431	128.95	0.07	0	0	5	7,851	42.36	0.08
121,010	1,365,805,576	97.89	100.00	83	850,365	1,023	9,614,528	77.28	100.00

## 市及び町別保証状況 (令和4年3月末現在)

市町村名	保証承諾					
	当月中		当年度中			
	件数	金額	件数	金額	前年比	構成比
静岡市	446	4,918,163	4,421	45,199,018	18.76	20.28
浜松市	523	5,183,502	4,478	44,829,658	19.52	20.12
沼津市	144	1,673,356	1,201	13,824,724	19.52	6.20
熱海市	25	347,963	213	2,392,498	20.03	1.07
三島市	56	619,313	489	5,004,250	19.56	2.25
富士宮市	101	1,122,824	895	8,743,015	22.45	3.92
伊東市	71	698,300	554	4,705,256	25.33	2.11
島田市	88	1,061,651	630	7,126,409	26.65	3.20
富士市	175	2,271,669	1,488	18,058,938	17.98	8.10
磐田市	117	1,476,333	929	10,180,992	25.65	4.57
焼津市	100	1,394,533	901	10,473,512	20.77	4.70
掛川市	38	284,460	503	5,033,257	20.13	2.26
藤枝市	83	1,032,663	706	8,303,578	23.27	3.73
御殿場市	31	305,367	298	3,602,619	19.63	1.62
袋井市	46	343,840	426	4,074,008	22.73	1.83
下田市	11	72,463	128	1,366,958	22.96	0.61
裾野市	21	353,000	184	2,133,156	21.52	0.96
湖西市	41	341,200	299	2,511,250	17.68	1.13
伊豆市	16	111,270	205	1,864,685	23.11	0.84
御前崎市	20	225,909	237	2,385,685	25.97	1.07
菊川市	28	192,829	226	2,350,206	24.98	1.05
伊豆の国市	35	343,600	226	2,245,017	24.37	1.01
牧之原市	35	538,800	325	3,557,030	21.89	1.60
賀茂郡 東伊豆町	11	123,000	72	972,122	21.23	0.44
賀茂郡 河津町	3	9,000	34	220,960	14.55	0.10
賀茂郡 南伊豆町	7	36,500	55	446,110	26.12	0.20
賀茂郡 松崎町	5	39,000	27	198,400	14.24	0.09
賀茂郡 西伊豆町	4	24,600	56	751,623	25.53	0.34
田方郡 函南町	20	228,945	157	1,544,633	18.67	0.69
駿東郡 清水町	26	307,586	167	1,761,807	17.51	0.79
駿東郡 長泉町	13	212,000	122	1,671,105	19.33	0.75
駿東郡 小山町	11	199,128	49	505,358	16.18	0.23
榛原郡 吉田町	25	323,730	233	3,213,560	28.30	1.44
榛原郡 川根本町	1	3,000	44	489,653	42.77	0.22
周智郡 森町	13	189,371	89	1,107,581	23.17	0.50
静岡県外	0	0	0	0	0	0
合計	2,390	26,608,868	21,067	222,848,631	20.40	100.00

※金額は千円未満を四捨五入し、合計額の調整はしてありません。

(単位：千円・%)

保証債務残高				代位弁済					
当月末				当月中		当年度中			
件数	金額	前年比	構成比	件数	金額	件数	金額	前年比	構成比
25,675	285,133,325	97.61	20.88	25	215,502	210	1,570,804	49.71	16.34
26,284	296,203,287	95.68	21.69	19	118,663	293	2,808,468	113.22	29.21
7,235	88,384,534	100.33	6.47	3	95,225	100	1,211,654	101.30	12.60
1,203	14,389,591	99.32	1.05	2	10,840	3	11,161	6.47	0.12
2,970	33,111,829	98.51	2.42	9	105,312	35	433,312	155.57	4.51
4,308	47,083,962	100.10	3.45	0	0	9	75,093	38.75	0.78
2,467	25,533,638	102.61	1.87	0	0	11	46,807	58.22	0.49
3,088	33,553,677	96.31	2.46	0	0	11	72,632	49.26	0.76
9,070	116,373,089	102.36	8.52	0	0	33	457,110	42.58	4.75
4,758	56,271,266	96.36	4.12	8	76,506	48	433,755	295.18	4.51
5,444	61,691,919	95.58	4.52	7	137,468	43	456,783	61.28	4.75
3,068	33,658,155	98.32	2.46	0	0	34	285,736	91.61	2.97
4,347	43,501,085	96.52	3.19	0	0	29	111,711	107.40	1.16
1,815	22,837,435	99.70	1.67	1	878	14	275,606	999.99	2.87
2,293	23,972,605	98.86	1.76	3	28,998	12	125,912	63.08	1.31
740	8,430,867	102.07	0.62	0	0	7	27,632	8.69	0.29
1,163	12,574,633	101.12	0.92	0	0	9	24,427	22.80	0.25
1,571	17,048,796	97.74	1.25	6	60,974	12	95,881	999.99	1.00
1,101	11,155,700	97.25	0.82	0	0	1	6,045	4.01	0.06
1,172	12,306,376	95.47	0.90	0	0	8	66,279	31.99	0.69
1,200	12,790,131	99.36	0.94	0	0	1	9,461	5.59	0.10
1,321	12,948,100	99.22	0.95	0	0	15	129,235	58.75	1.34
1,957	20,993,375	97.52	1.54	0	0	7	19,448	19.12	0.20
478	5,965,450	101.12	0.44	0	0	11	64,285	297.74	0.67
262	2,162,627	95.81	0.16	0	0	7	13,443	∞	0.14
274	2,405,102	97.86	0.18	0	0	0	0	0	0
213	1,874,222	104.53	0.14	0	0	3	2,322	35.38	0.02
321	4,111,286	94.66	0.30	0	0	6	58,410	999.99	0.61
976	10,251,058	96.30	0.75	0	0	22	454,195	343.17	4.72
1,038	12,250,985	100.56	0.90	0	0	6	114,687	60.85	1.19
856	9,923,633	101.04	0.73	0	0	5	18,606	10.67	0.19
334	4,531,020	96.87	0.33	0	0	0	0	0	0
1,223	14,157,232	94.85	1.04	0	0	15	124,693	43.51	1.30
239	2,077,663	99.03	0.15	0	0	0	0	0	0
546	6,147,921	96.04	0.45	0	0	3	8,936	22.29	0.09
0	0	0	0	0	0	0	0	0	0
121,010	1,365,805,576	97.89	100.00	83	850,365	1,023	9,614,528	77.28	100.00

# 創業から経営改善、事業再生、事業承継まで 企業のライフステージに応じたニーズにお応えします

**本店** ●静岡市 ●島田市 ●焼津市 ●藤枝市 ●牧之原市 ●吉田町 ●川根本町

**〒420-8710 静岡市葵区追手町5-4  
アーバンネット静岡追手町ビル4・5・6階**

〈事業所専用郵便番号〉※郵便番号と宛名だけで郵便物が届きます。



- 5階 営業部**
- 保証第一課・第二課 ■保証事務課  
TEL.054-252-2121 FAX.054-254-9640
  - 経営支援部**
  - 経営支援統括課 ■企業支援課(中部担当)  
TEL.054-252-2133 FAX.054-252-2130
  - 中部総合相談センター  
フリーダイヤル 0120-783-507
  - 債権管理部**
  - 管理統括課 ■管理第一課・第二課  
TEL.054-252-2122 FAX.054-254-5328
  - 調整課 ■代位弁済課  
TEL.054-252-2126 FAX.054-252-2130

- 4階 監査部**  
TEL.054-252-2125 FAX.054-253-0257
- コンプライアンス室**  
TEL.054-252-2127 FAX.054-253-0257
- 6階 総務部**  
TEL.054-252-2120 FAX.054-253-0257
- 経営企画部**  
TEL.054-252-2124 FAX.054-253-0257

**浜松支店** ●浜松市 ●磐田市 ●掛川市 ●袋井市 ●湖西市 ●御前崎市 ●菊川市 ●森町

**〒430-8666 浜松市中区田町330-5 遠鉄田町ビル6階**

〈事業所専用郵便番号〉※郵便番号と宛名だけで郵便物が届きます。



- 6階**
- 保証第一課・第二課 ■保証事務課  
TEL.053-458-1212 FAX.053-454-9299
  - 企業支援課(西部担当)  
TEL.053-451-3570 FAX.053-451-3580
  - 西部総合相談センター  
フリーダイヤル 0120-783-508

**沼津支店** ●沼津市 ●熱海市 ●三島市 ●富士市 ●富士宮市 ●伊東市 ●御殿場市 ●下田市 ●裾野市 ●伊豆市 ●伊豆の国市 ●東伊豆町 ●河津町 ●南伊豆町 ●松崎町 ●西伊豆町 ●函南町 ●清水町 ●長泉町 ●小山町

**〒410-8691 沼津市米山町6-5 沼津商工会議所会館3階**

〈事業所専用郵便番号〉※郵便番号と宛名だけで郵便物が届きます。



- 3階**
- 保証第一課・第二課 ■保証事務課  
TEL.055-926-0100 FAX.055-926-0115
  - 企業支援課(東部担当)  
TEL.055-926-5200 FAX.055-926-3115
  - 東部総合相談センター  
フリーダイヤル 0120-783-509

<https://www.cgc-shizuoka.or.jp>

静岡 保証 検索

Web  
検索



ホームページで  
Web相談受付中!



友だち追加は  
こちらから!  
または ID検索 ▶ @cgc-shizuoka



**SUSTAINABLE DEVELOPMENT GOALS**

SDGsとは、国連で採択された「持続可能な開発目標」の略称。環境やジェンダー平等など世界が統一して取り組むべき目標です。静岡県信用保証協会はSDGsの推進を支援しています。



FSC® 認証紙を使用しています。  
この紙は適切に管理されたFSC® 認証林、再生資源及びその他の管理された供給源からの原材料で作られています。