

保証月報

2022

3 月号



大観覧車 Fuji Sky View (富士市)



SHIZUOKA GUARANTEE

静岡県信用保証協会

保証月報 2022年 3月号

今月の保証 (令和4年2月分)	1
保証協会からのお知らせ	4
●セーフティネット保証4号の指定期間延長について	
●無料経営相談を毎日実施中	
統計資料 (令和4年2月分)	5

表紙写真

大観覧車 Fuji Sky View (富士市)

大観覧車 Fuji Sky Viewは2017年2月23日「富士山の日」に東名高速道路EXPASA 富士川 (上り) に誕生しました。ゴンドラは全てバリアフリーに対応しています。夜になるとフルカラー LEDによってライトアップされ、様々なパターンの観覧車イルミネーションを楽しむことができます。

(写真提供：静岡県観光協会)

今月の保証

令和4年2月分

保証承諾

172億円

前年同月比 23.1%

保証債務残高

1兆3,690億円

前年同月比 101.4%

代位弁済

6億円

前年同月比 52.9%

- 当月中の保証状況は、保証申込1,974件、248億4千万円と、前年同月比で件数33.2%、金額26.9%となりました。保証承諾は1,611件、171億6千万円と、前年同月比で件数30.2%、金額23.1%となりました。
- 当月末の保証債務残高は121,366件、1兆3,690億円と、前年同月比で件数98.9%、金額101.4%となり、金額は前期末残高より261億7千万円の減少となりました。
- 当月中の代位弁済は、30企業、63件、6億1千万円と、前年同月比で件数77.8%、金額52.9%となりました。前年同月に比べ、件数は18件の減少、金額は5億4千万円の減少となりました。

業務概況

(単位：千円・%)

	当月中				当月末			
	件数	金額	前年同月比		件数	金額	前年同月比	
			件数	金額			件数	金額
保証申込	1,974	24,840,927	33.2	26.9	19,456	214,665,640	27.2	18.6
保証承諾	1,611	17,160,067	30.2	23.1	18,677	196,239,763	28.2	20.2
保証債務残高	—	—	—	—	121,366	1,369,004,730	98.9	101.4
代位弁済	63	606,811	77.8	52.9	940	8,764,163	79.4	75.0

▶ 令和3年度保証推移

(単位：千円・%)

月別	保証承諾 (累計)						保証債務残高					
	令和2年度			令和3年度			令和2年度			令和3年度		
	件数	金額	前年比	件数	金額	前年比	件数	金額	前年比	件数	金額	前年比
4	6,152	132,181,445	1,178.7	2,794	35,272,430	26.7	94,022	747,683,647	96.4	125,230	1,425,616,628	190.7
5	14,718	304,726,636	1,267.8	3,991	47,459,399	15.6	98,900	888,778,202	115.8	124,820	1,421,749,144	160.0
6	26,870	479,107,690	1,236.5	5,518	62,091,144	13.0	106,195	1,040,640,999	137.0	124,048	1,414,542,590	135.9
7	37,216	623,728,190	1,149.8	6,923	76,264,743	12.2	113,179	1,165,587,815	154.9	123,277	1,406,350,171	120.7
8	42,007	683,816,649	991.7	8,559	91,873,384	13.4	116,529	1,230,230,244	165.1	122,800	1,398,465,463	113.7
9	45,843	730,029,118	830.1	10,354	108,359,999	14.8	117,972	1,259,084,137	170.4	122,286	1,392,632,776	110.6
10	49,328	769,874,813	730.3	11,870	123,199,199	16.0	118,799	1,278,038,697	174.4	122,107	1,387,245,392	108.5
11	52,943	812,587,291	645.8	13,547	141,510,550	17.4	119,358	1,290,483,318	177.0	121,915	1,381,716,497	107.1
12	58,163	869,130,827	595.5	15,787	165,917,693	19.1	120,703	1,317,332,185	181.6	121,711	1,379,971,163	104.8
1	60,932	898,482,629	561.8	17,066	179,079,696	19.9	121,510	1,325,929,007	184.5	121,545	1,374,095,610	103.6
2	66,269	972,696,345	556.6	18,677	196,239,763	20.2	122,661	1,350,586,594	189.4	121,366	1,369,004,730	101.4
3	74,222	1,092,403,946	536.6				124,212	1,395,179,113	196.5			

▶ 本支店別業務概況 (2月末)

(単位：千円・%)

保証承諾	当月中				当年度中			
	件数	金額	構成比	前年比	件数	金額	構成比	前年比
本店	475	4,823,335	28.1	16.3	6,481	69,080,220	35.2	20.7
浜松支店	586	6,235,803	36.3	31.2	6,361	64,235,193	32.7	20.1
沼津支店	550	6,100,929	35.6	24.7	5,835	62,924,350	32.1	19.7
合計	1,611	17,160,067	100.0	23.1	18,677	196,239,763	100.0	20.2

保証債務残高	当月末			
	件数	金額	構成比	前年比
本店	42,128	462,318,461	33.8	101.2
浜松支店	41,009	460,175,825	33.6	99.4
沼津支店	38,229	446,510,444	32.6	103.7
合計	121,366	1,369,004,730	100.0	101.4

代位弁済	当月中				当年度中			
	件数	金額	構成比	前年比	件数	金額	構成比	前年比
本店	27	253,858	41.8	59.3	279	1,985,115	22.7	46.5
浜松支店	15	95,131	15.7	15.3	379	3,567,273	40.7	105.0
沼津支店	21	257,822	42.5	261.0	282	3,211,775	36.6	79.8
合計	63	606,811	100.0	52.9	940	8,764,163	100.0	75.0

月中保証承諾

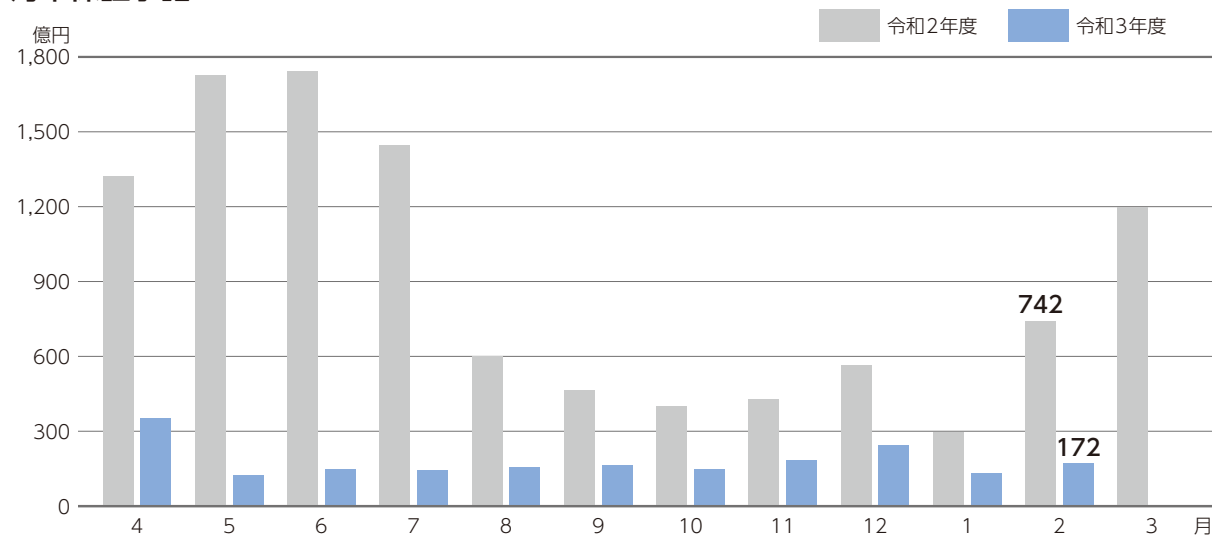

月末保証債務残高

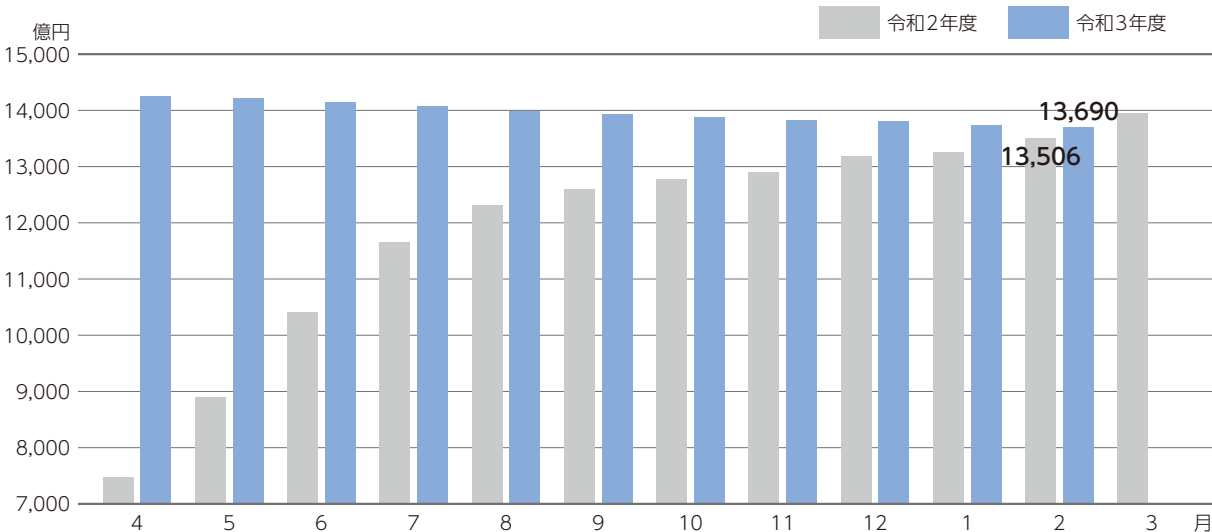

月中代位弁済

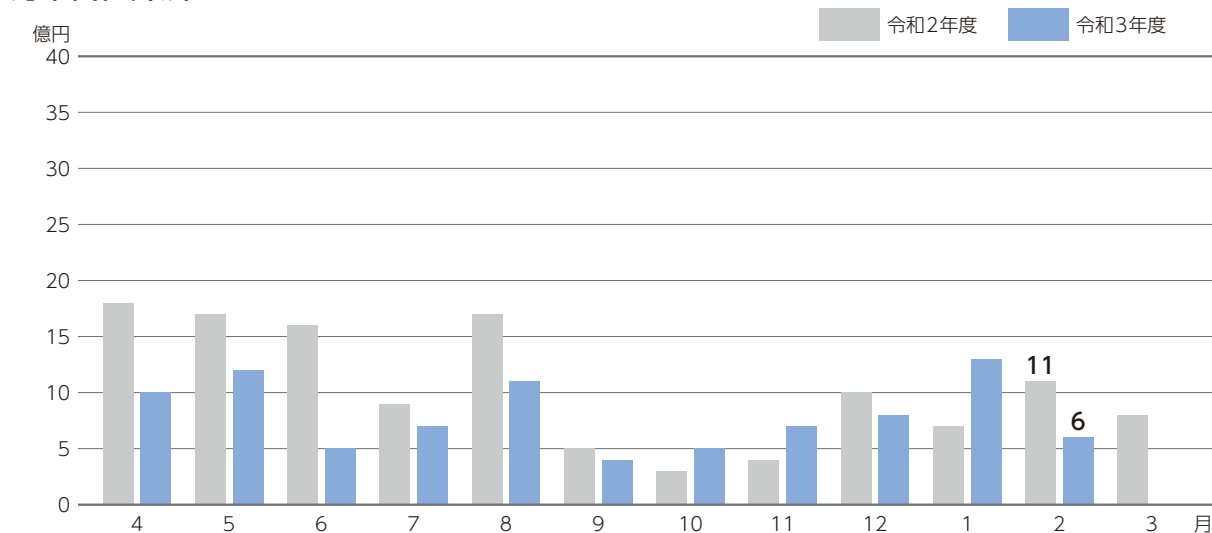



保証協会からの
お知らせ

セーフティネット保証4号の指定期間延長について

新型コロナウイルス感染症に係るセーフティネット保証4号について、指定期間は令和4年3月1日までとされていましたが、全ての都道府県で令和4年6月1日まで延長されました。詳細はお近くの当協会窓口までお問い合わせください。

無料経営相談を毎日実施中

概要

当協会では、中小企業者様のお悩みを解決するため無料経営相談を毎日実施しています。特に、**毎週木曜日は受付時間を19時まで延長**してご相談にお応えします。

ご相談には、中小企業診断士の資格を有する職員や経験豊富な職員がお応えしますので、お気軽にご相談ください。

4月～5月の相談時間延長日

4月 7日・14日・21日・28日

5月 12日・19日・26日

相談内容

創業、資金繰り、経営改善、事業承継等の経営に関するご相談にお応えします。

(相談時は、決算書、事業計画、会社概要などの資料をご持参ください。)

開催場所 お問い合わせ先

中部総合相談センター

フリーダイヤル

0120-783-507 または **054-252-2133**

〒420-8710 静岡市葵区追手町5-4 アーバンネット静岡追手町ビル5階

西部総合相談センター

フリーダイヤル

0120-783-508 または **053-451-3570**

〒430-8666 浜松市中区田町330-5 遠鉄田町ビル6階

東部総合相談センター

フリーダイヤル

0120-783-509 または **055-926-5200**

〒410-8691 沼津市米山町6-5 沼津商工会議所会館3階

業務概況(総括) (令和4年2月末現在)

(単位：千円)

当月中			項目	当月末		
件数	金額	前年比		件数	金額	前年比
—	—	—	保証申込 期首繰越	2,368	38,556,964	418.63
1,974	24,840,927	26.88	保証申込 本年度中	19,456	214,665,640	18.62
0	0	0	拒 絶	0	0	0
239	3,416,000	64.14	申 込 取 消	2,584	32,446,512	45.60
—	1,773,786	22.02	査 定 減 額	—	17,086,604	17.32
—	—	—	調 査 中	563	7,449,725	38.40
—	—	—	保証承諾 期首繰越	128,622	1,463,271,633	201.14
1,611	17,160,067	23.12	保証承諾 本年度中	18,677	196,239,763	20.17
37	516,850	72.79	保 証 後 取 消	399	4,457,892	39.26
1,470	18,285,270	76.82	償 還	23,389	263,634,597	93.72
63	604,116	52.94	代 位 弁 済	940	8,720,668	75.08
—	—	—	貸 付 未 実 行	1,205	13,693,509	30.21
—	—	—	保 証 債 務 残 高	121,366	1,369,004,730	101.36
—	—	—	代位弁済 期首繰越	1,247	3,412,007	100.76
63	604,116	52.94	代位弁済 元金	940	8,720,668	75.08
0	2,695	48.78	代位弁済 利息	0	43,496	63.62
63	606,811	52.92	代位弁済 総額	940	8,764,163	75.01
14	212,991	147.93	回 収	101	847,851	98.37
0	0	0	償 却	10	112,408	134.96
—	—	—	求 償 権 現 在 残 高	2,076	11,215,911	79.41

※償却項目には求償権放棄をしたものも計上しています。

業種別保証状況 (令和4年2月末現在)

業種名	保証承諾					
	当月中		当年度中			
	件数	金額	件数	金額	前年比	構成比
食料品工業	38	652,009	530	9,063,850	22.68	4.62
繊維品工業	5	74,000	90	951,802	17.46	0.49
木材・木製品工業	20	379,704	108	1,420,917	21.70	0.72
家具・建具工業	9	128,000	150	1,565,515	23.62	0.80
紙工業	8	90,200	108	2,074,562	19.71	1.06
印刷製本業	11	103,600	152	1,963,376	23.04	1.00
化学工業	2	42,000	23	445,286	21.12	0.23
石油・石炭製品工業	0	0	1	6,000	2.73	0.00
ゴム・プラスチック工業	22	374,159	253	4,314,559	24.35	2.20
ゴム製品製造業	5	44,000	30	498,744	28.91	0.25
皮革工業	0	0	1	15,000	4.51	0.01
窯業	6	198,000	71	1,290,956	27.57	0.66
機械工業	49	611,466	558	8,476,435	15.58	4.32
電気機器工業	17	300,000	187	2,681,367	17.46	1.37
車両工業	33	648,510	297	5,483,868	15.63	2.79
船舶工業	2	10,000	19	133,000	20.01	0.07
金属工業	51	696,609	485	6,269,288	14.17	3.19
ソフトウェア業	10	71,000	89	931,128	17.27	0.47
情報処理サービス業	1	28,000	11	107,600	59.88	0.05
その他の工業	42	282,140	605	4,208,142	20.38	2.14
製造業計	331	4,733,397	3,768	51,901,395	18.51	26.45
鉱業	0	0	12	316,600	31.90	0.16
建設業	533	4,917,845	5,928	53,934,628	22.78	27.48
卸売業	142	2,279,754	1,519	22,048,350	19.02	11.24
小売業	192	1,727,265	2,383	22,555,784	23.41	11.49
飲食店	78	311,820	1,068	6,014,081	15.18	3.06
不動産業	34	381,760	379	3,714,218	17.97	1.89
運送倉庫業	45	519,001	541	9,426,654	21.36	4.80
サービス業	249	2,179,025	2,981	25,548,251	18.90	13.02
その他の産業	7	110,200	98	779,802	29.78	0.40
製造業以外計	1,280	12,426,670	14,909	144,338,368	20.85	73.55
合計	1,611	17,160,067	18,677	196,239,763	20.17	100.00

※金額は千円未満を四捨五入し、合計額の調整はしてありません。

(単位：千円・%)

保証債務残高				代位弁済					
当月末				当月中		当年度中			
件数	金額	前年比	構成比	件数	金額	件数	金額	前年比	構成比
3,749	60,884,469	100.54	4.45	3	58,078	72	1,042,793	173.00	11.90
641	7,817,539	99.85	0.57	0	0	15	141,418	54.60	1.61
729	9,900,666	100.22	0.72	0	0	17	104,374	135.14	1.19
1,003	10,437,559	100.53	0.76	0	0	6	21,888	66.93	0.25
786	15,070,249	104.01	1.10	0	0	10	61,294	33.70	0.70
1,085	12,932,113	101.32	0.94	0	0	4	15,757	5.25	0.18
141	2,862,570	101.21	0.21	0	0	0	0	0	0
10	217,243	77.40	0.02	0	0	0	0	0	0
1,606	26,787,160	99.24	1.96	7	19,271	11	172,267	76.46	1.97
170	2,458,927	98.98	0.18	0	0	5	36,160	∞	0.41
28	290,681	80.18	0.02	0	0	9	48,897	∞	0.56
504	7,789,757	102.34	0.57	0	0	0	0	0	0
4,494	73,422,324	101.30	5.36	2	104,596	31	507,582	375.95	5.79
1,326	19,644,656	102.96	1.43	0	0	6	41,357	34.69	0.47
2,668	48,638,692	96.54	3.55	0	0	40	563,931	713.96	6.43
97	980,261	108.44	0.07	0	0	0	0	0	0
3,951	58,741,701	100.45	4.29	1	10,332	17	296,886	126.73	3.39
616	7,063,846	100.38	0.52	0	0	8	37,305	∞	0.43
42	263,466	93.16	0.02	0	0	0	0	0	0
3,834	28,799,781	100.64	2.10	0	0	12	19,382	10.10	0.22
27,480	395,003,660	100.32	28.85	13	192,277	263	3,111,292	123.27	35.50
94	1,916,869	107.66	0.14	0	0	1	13,328	3.60	0.15
32,332	324,794,295	101.89	23.72	8	23,424	219	1,402,334	76.44	16.00
10,942	163,247,120	100.45	11.92	9	134,054	80	966,218	44.80	11.02
15,203	148,498,979	100.27	10.85	6	79,100	96	648,841	35.51	7.40
8,179	53,364,932	101.06	3.90	9	79,322	131	1,209,395	147.96	13.80
2,750	27,033,121	107.24	1.97	0	0	24	249,882	110.47	2.85
3,790	63,851,235	102.07	4.66	6	37,858	21	171,003	75.69	1.95
19,511	184,134,785	103.86	13.45	12	60,776	105	991,870	58.33	11.32
1,085	7,159,735	91.53	0.52	0	0	0	0	0	0
93,886	974,001,070	101.79	71.15	50	414,534	677	5,652,872	61.72	64.50
121,366	1,369,004,730	101.36	100.00	63	606,811	940	8,764,163	75.01	100.00

制度別保証状況1 (令和4年2月末現在)

制度名	保証承諾					
	当月中		当年度中			
	件数	金額	件数	金額	前年比	構成比
普通保証	149	1,670,715	2,106	26,346,707	91.69	13.43
無担保当座貸越根保証制度	421	3,623,000	4,920	44,577,900	94.08	22.72
当座貸越5000保証制度	41	1,368,000	554	16,738,400	82.39	8.53
カードローン2000保証制度	76	535,000	905	6,431,500	81.67	3.28
当座貸越借換保証	4	134,000	92	3,507,229	89.30	1.79
カードローン借換保証	4	78,335	44	725,667	104.84	0.37
長期経営資金保証制度	0	0	0	0	0	0
特別小口保証制度	1	3,000	5	10,300	73.57	0.01
小口零細企業保証制度	25	57,110	258	715,501	155.07	0.36
創業・創業等関連保証	8	47,750	43	201,828	82.04	0.10
経営安定関連保証(緊急保証を含む)	0	0	2	68,380	24.02	0.03
経営安定関連保証(コロナ4・5号)	3	80,412	98	2,049,615	28.84	1.04
危機関連保証	0	0	22	572,962	11.94	0.29
伴走支援型特別保証制度	100	2,435,736	563	12,122,430	∞	6.18
東日本大震災復興緊急保証	0	0	0	0	0	0
中小企業金融安定化特別保証	0	0	0	0	0	0
流動資産担保融資保証制度	1	8,000	11	447,200	95.56	0.23
中小企業特定社債保証制度	0	0	4	320,000	71.43	0.16
経営革新関連保証	0	0	0	0	0	0
経営改善サポート保証	0	0	0	0	0	0
経営改善サポート保証(感染症対応)	2	27,688	39	1,001,093	∞	0.51
メンバーズ保証制度	0	0	0	0	0	0
ダッシュ保証制度	1	5,000	12	93,560	77.93	0.05
スーパーとくせん保証制度	1	30,000	5	125,000	312.50	0.06
コラボしずおか保証制度	1	100,000	5	260,000	130.00	0.13
経営環境支援資金保証制度	0	0	0	0	0	0
エネルギー関連保証制度	0	0	8	238,900	173.16	0.12
経営力強化保証制度	0	0	0	0	0	0
財務要件型無保証人保証	0	0	3	85,000	90.91	0.04
条件変更改善型借換保証	0	0	2	19,036	∞	0.01
協調支援保証制度	0	0	1	35,000	333.33	0.02
継続サポート保証制度	3	50,350	85	1,621,509	93.99	0.83
税理士連携短期継続保証制度	1	10,000	18	263,500	71.12	0.13
事業承継関連保証制度	0	0	0	0	0	0
事業承継特別保証	0	0	2	25,000	6.60	0.01
山静神観光連携保証	0	0	0	0	0	0
事業性評価融資保証	2	67,600	11	305,600	94.60	0.16
しずおかみらい応援保証	0	0	0	0	0	0
ベーシック保証制度	36	162,270	363	1,517,081	∞	0.77
その他協会保証制度	3	31,698	68	745,761	105.86	0.38
協会制度計	883	10,525,664	10,249	121,171,659	93.39	61.75

※金額は千円未満を四捨五入し、合計額の調整はしてありません。

(単位：千円・%)

保証債務残高				代位弁済					
当月末				当月中		当年度中			
件数	金額	前年比	構成比	件数	金額	件数	金額	前年比	構成比
15,346	116,008,364	80.56	8.47	15	192,936	214	2,323,924	85.58	26.52
14,645	131,839,626	92.10	9.63	5	52,029	107	777,738	42.07	8.87
1,826	52,368,305	91.07	3.83	0	0	16	346,240	58.73	3.95
2,492	17,519,221	86.16	1.28	1	16,238	26	180,583	89.32	2.06
142	5,218,837	92.95	0.38	0	0	2	100,009	204.25	1.14
96	1,073,773	91.80	0.08	0	0	3	43,284	∞	0.49
70	1,433,687	89.30	0.10	0	0	0	0	0	0
21	26,742	84.07	0.00	0	0	0	0	0	0
1,405	2,268,955	88.03	0.17	3	12,123	11	34,931	193.55	0.40
445	1,059,690	85.78	0.08	2	5,362	5	19,263	537.86	0.22
3,200	43,898,982	82.89	3.21	8	39,259	108	1,329,317	53.22	15.17
309	7,914,427	118.64	0.58	0	0	2	11,829	∞	0.13
156	4,872,753	105.89	0.36	0	0	0	0	0	0
476	9,961,214	∞	0.73	0	0	0	0	0	0
413	8,433,522	81.58	0.62	2	23,347	13	263,361	63.68	3.00
164	2,091,381	76.11	0.15	0	0	7	83,034	36.96	0.95
20	809,113	87.24	0.06	0	0	0	0	0	0
17	1,019,760	94.28	0.07	0	0	0	0	0	0
29	440,951	84.81	0.03	0	0	0	0	0	0
470	13,257,691	91.17	0.97	0	0	0	0	0	0
37	953,215	∞	0.07	0	0	0	0	0	0
127	244,240	75.54	0.02	0	0	6	11,964	75.12	0.14
141	678,334	80.35	0.05	0	0	0	0	0	0
159	1,358,056	67.43	0.10	1	13,330	6	60,491	187.46	0.69
93	1,629,308	81.58	0.12	0	0	1	9,521	42.09	0.11
415	2,154,616	77.58	0.16	2	7,755	25	115,205	72.68	1.31
374	3,028,454	86.60	0.22	0	0	0	0	0	0
25	320,751	72.91	0.02	0	0	0	0	0	0
6	82,128	103.03	0.01	0	0	0	0	0	0
35	795,597	92.09	0.06	0	0	0	0	0	0
39	233,461	74.23	0.02	0	0	0	0	0	0
105	1,955,973	86.50	0.14	0	0	0	0	0	0
24	319,500	74.91	0.02	0	0	0	0	0	0
2	8,006	28.11	0.00	0	0	0	0	0	0
8	284,573	93.82	0.02	0	0	0	0	0	0
8	78,850	72.49	0.01	0	0	0	0	0	0
104	2,385,203	91.66	0.17	0	0	0	0	0	0
727	2,699,516	69.54	0.20	0	0	0	0	0	0
307	1,191,984	∞	0.09	0	0	0	0	0	0
634	10,679,085	85.57	0.78	1	54,065	13	187,894	100.80	2.14
45,112	452,597,842	89.30	33.06	40	416,444	565	5,898,588	64.07	67.30

制度別保証状況2 (令和4年2月末現在)

制度名	保証承諾					
	当月中		当年度中			
	件数	金額	件数	金額	前年比	構成比
経営改善資金	31	157,460	328	1,759,595	122.64	0.90
経営改善資金借換	1	4,100	21	211,954	128.15	0.11
短期経営改善	58	324,000	746	4,173,284	79.19	2.13
小口零細企業貸付	17	40,630	227	588,940	166.66	0.30
経営安定／連鎖倒産防止	0	0	0	0	0	0
経営安定／経済変動対策(5号)	1	10,000	5	48,000	171.43	0.02
経営安定／経済変動対策(普通)	2	40,000	6	79,000	142.34	0.04
経営安定／経済変動対策(その他)	0	0	2	30,000	∞	0.02
経営安定／経済変動対策(コロナ)	15	281,700	60	954,000	85.55	0.49
経営安定／経済変動対策(コロナ4・5号、危機)	232	1,699,849	2,463	15,648,583	6.73	7.97
経営安定／国連携(コロナ4・5号、危機)	0	0	1,909	27,024,699	4.52	13.77
経営安定／伴走支援(コロナ4・5号、危機)	229	3,153,979	1,388	17,670,309	∞	9.00
経営安定／再生企業支援(通常、コロナ)	5	184,084	25	781,754	∞	0.40
中小企業災害対策資金	0	0	17	174,550	1856.91	0.09
組織強化資金	0	0	0	0	0	0
開業パワーアップ支援	82	324,400	733	3,097,998	129.19	1.58
新事業展開支援／経営革新	2	8,340	38	412,880	120.04	0.21
新事業展開支援／新分野貸付	1	1,000	7	31,200	97.50	0.02
新事業展開支援／少子化対策	0	0	1	8,470	∞	0.00
新事業展開支援／その他	0	0	0	0	0	0
災害防止対策資金	0	0	0	0	0	0
防災・減災強化資金	0	0	0	0	0	0
新工ネ・省工ネ資金	0	0	0	0	0	0
新工ネ・省工ネ資金特別	0	0	4	42,380	225.43	0.02
成長産業分野支援	0	0	0	0	0	0
クラスター産業分野支援	1	5,840	4	70,840	177.10	0.04
地震リスク分散資金	0	0	0	0	0	0
内陸フロンティア推進貸付	0	0	0	0	0	0
経営力強化資金	0	0	2	51,000	216.87	0.03
事業承継支援資金	8	283,501	33	971,896	309.46	0.50
その他県制度	0	0	0	0	0	0
県制度計	685	6,518,883	8,019	73,831,332	8.77	37.62
市町村小口資金	43	115,520	409	1,236,772	146.50	0.63
市町制度計	43	115,520	409	1,236,772	146.50	0.63
合計	1,611	17,160,067	18,677	196,239,763	20.17	100.00

※金額は千円未満を四捨五入し、合計額の調整はしてありません。

(単位：千円・%)

保証債務残高				代位弁済					
当月末				当月中		当年度中			
件数	金額	前年比	構成比	件数	金額	件数	金額	前年比	構成比
3,791	17,077,581	74.20	1.25	6	13,924	58	309,421	44.31	3.53
343	2,790,103	78.21	0.20	0	0	4	25,152	16.34	0.29
555	2,946,015	82.80	0.22	0	0	14	78,206	102.10	0.89
1,131	1,715,730	86.75	0.13	0	0	6	19,012	204.12	0.22
6	32,868	89.72	0.00	0	0	0	0	0	0
1,670	11,557,795	73.90	0.84	3	31,448	35	308,844	59.09	3.52
736	4,443,245	69.72	0.32	0	0	13	104,180	58.43	1.19
20	131,053	101.43	0.01	0	0	0	0	0	0
90	1,688,073	134.22	0.12	0	0	0	0	0	0
10,027	209,059,976	93.53	15.27	1	10,031	32	323,756	329.61	3.69
49,877	624,165,178	116.29	45.59	10	122,181	143	1,298,212	965.10	14.81
1,190	14,598,938	∞	1.07	0	0	0	0	0	0
64	1,281,668	150.88	0.09	0	0	0	0	0	0
467	3,492,439	72.63	0.26	1	240	21	148,750	46.45	1.70
0	0	0	0	0	0	0	0	0	0
3,373	9,810,829	107.35	0.72	2	12,543	23	73,069	96.47	0.83
422	4,505,672	82.92	0.33	0	0	9	116,284	256.07	1.33
38	243,286	92.57	0.02	0	0	2	3,913	69.73	0.04
3	31,102	74.62	0.00	0	0	0	0	0	0
6	71,335	59.83	0.01	0	0	2	26,111	∞	0.30
0	0	0	0	0	0	0	0	0	0
0	0	0	0	0	0	0	0	0	0
57	289,413	79.50	0.02	0	0	0	0	0	0
127	668,928	84.15	0.05	0	0	0	0	0	0
8	102,445	71.71	0.01	0	0	0	0	0	0
65	626,370	82.62	0.05	0	0	0	0	0	0
0	0	0	0	0	0	0	0	0	0
1	414	33.33	0.00	0	0	0	0	0	0
10	98,467	172.25	0.01	0	0	0	0	0	0
50	1,226,850	234.29	0.09	0	0	0	0	0	0
39	266,175	78.54	0.02	0	0	0	0	0	0
74,166	912,921,951	108.75	66.69	23	190,367	362	2,834,909	117.83	32.35
2,088	3,484,937	81.58	0.25	0	0	13	30,667	43.56	0.35
2,088	3,484,937	81.58	0.25	0	0	13	30,667	43.56	0.35
121,366	1,369,004,730	101.36	100.00	63	606,811	940	8,764,163	75.01	100.00

市及び町制度別保証状況内訳一覧 (令和4年2月末現在)

制度名	保証承諾					
	当月中		当年度中			
	件数	金額	件数	金額	前年比	構成比
熱海市 経営改善資金	0	0	0	0	0	0
新事業チャレンジ支援	0	0	0	0	0	0
三島市 中小企業団体等近代化資金	0	0	0	0	0	0
富士市 中小企業経営活性化資金	0	0	0	0	0	0
静岡市 産業振興資金	20	95,050	176	822,751	130.07	49.31
中小企業高度化(組合貸)	0	0	0	0	0	0
中小企業高度化(組合員貸)	0	0	0	0	0	0
創業支援資金	0	0	5	12,288	36.57	0.74
災害対策資金	0	0	0	0	0	0
景気変動対策資金	0	0	0	0	0	0
事業承継支援資金	0	0	3	38,500	220.00	2.31
設備投資強化資金	1	9,790	20	179,831	114.16	10.78
桜えび不漁対策資金	0	0	2	10,600	∞	0.64
焼津市 緊急経営対策特別資金	0	0	1	2,000	∞	0.12
藤枝市 景気対策特別貸付金	0	0	1	1,000	∞	0.06
浜松市 ビジネスサポート資金	2	17,000	49	356,840	273.06	21.39
短期資金	0	0	19	107,000	80.45	6.41
経営革新資金	0	0	0	0	0	0
創業サポート資金	3	27,000	19	116,870	109.53	7.00
地域産業活性化資金	0	0	0	0	0	0
市制度融資借換資金	0	0	0	0	0	0
企業立地促進資金	0	0	0	0	0	0
中小企業緊急経済対策特別資金	0	0	0	0	0	0
災害対策資金	0	0	0	0	0	0
中小企業経営支援(浜北)	0	0	0	0	0	0
経営力強化資金	0	0	0	0	0	0
ステップアップ資金	0	0	0	0	0	0
事業承継資金	0	0	0	0	0	0
袋井市 中小企業景気対策特別資金	0	0	0	0	0	0
湖西市 景気対策特別資金	0	0	6	20,800	770.37	1.25
中小企業経営資金(新居町)	0	0	0	0	0	0
合計	26	148,840	301	1,668,480	133.72	100.00

※金額は千円未満を四捨五入し、合計額の調整はしてありません。

(単位：千円・%)

保証債務残高				代位弁済					
当月末				当月中		当年度中			
件数	金額	前年比	構成比	件数	金額	件数	金額	前年比	構成比
1	2,756	100.00	0.03	0	0	0	0	0	0
0	0	0	0	0	0	0	0	0	0
1	5,452	100.00	0.06	0	0	0	0	0	0
2	12,389	62.81	0.13	0	0	0	0	0	0
1,525	4,279,049	71.39	45.01	0	0	10	42,023	40.25	47.24
0	0	0	0	0	0	0	0	0	0
0	0	0	0	0	0	0	0	0	0
56	99,764	75.02	1.05	0	0	0	0	0	0
28	80,385	88.33	0.85	0	0	0	0	0	0
74	434,134	81.64	4.57	0	0	4	8,846	50.68	9.94
6	63,441	213.09	0.67	0	0	0	0	0	0
94	661,359	99.72	6.96	0	0	0	0	0	0
14	61,101	84.86	0.64	0	0	0	0	0	0
36	78,890	63.47	0.83	0	0	1	3,360	31.01	3.78
5	11,278	87.35	0.12	0	0	0	0	0	0
444	1,742,397	79.90	18.33	0	0	4	11,480	455.46	12.90
31	169,228	98.83	1.78	0	0	0	0	0	0
1	6,841	99.82	0.07	0	0	0	0	0	0
176	536,616	90.90	5.64	0	0	0	0	0	0
2	38,538	99.97	0.41	0	0	0	0	0	0
31	230,077	73.05	2.42	0	0	1	3,374	∞	3.79
0	0	0	0	0	0	0	0	0	0
58	307,675	76.65	3.24	0	0	2	16,753	75.15	18.83
32	498,217	73.78	5.24	0	0	1	3,121	277.79	3.51
0	0	0	0	0	0	0	0	0	0
0	0	0	0	0	0	0	0	0	0
2	1,776	54.41	0.02	0	0	0	0	0	0
0	0	0	0	0	0	0	0	0	0
8	22,180	69.18	0.23	0	0	0	0	0	0
104	163,468	78.95	1.72	0	0	0	0	0	0
0	0	0	0	0	0	0	0	0	0
2,731	9,507,010	77.26	100.00	0	0	23	88,956	49.59	100.00

金融機関別保証状況1 (令和4年2月末現在)

金融機関名	保証承諾					
	当月中		当年度中			
	件数	金額	件数	金額	前年比	構成比
三菱UFJ銀行	0	0	14	504,579	30.55	0.26
三井住友銀行	0	0	3	119,302	27.14	0.06
みずほ銀行	1	10,000	3	49,000	9.11	0.02
りそな銀行	4	142,296	11	412,296	15.22	0.21
都市銀行 計	5	152,296	31	1,085,177	20.33	0.55
静岡銀行	315	5,139,364	4,232	61,008,371	20.16	31.09
スルガ銀行	19	190,730	322	3,400,940	37.20	1.73
清水銀行	96	1,016,870	1,072	13,097,524	14.03	6.67
静岡中央銀行	56	871,300	516	7,368,310	21.50	3.75
名古屋銀行	1	30,000	11	273,000	7.65	0.14
愛知銀行	2	120,000	12	249,400	11.00	0.13
中京銀行	0	0	9	167,000	17.59	0.09
横浜銀行	0	0	0	0	0	0
山梨中央銀行	0	0	0	0	0	0
地方銀行 計	489	7,368,264	6,174	85,564,545	19.17	43.60
三井住友信託銀行	0	0	0	0	0	0
みずほ信託銀行	0	0	0	0	0	0
信託銀行 計	0	0	0	0	0	0
あおぞら銀行	0	0	0	0	0	0
長期信用銀行 計	0	0	0	0	0	0

※金額は千円未満を四捨五入し、合計額の調整はしてありません。 ※代理貸付は委託金融機関に算入してあります。

(単位：千円・%)

保証債務残高				代位弁済					
当月末				当月中		当年度中			
件数	金額	前年比	構成比	件数	金額	件数	金額	前年比	構成比
184	3,239,910	94.42	0.24	1	9,091	2	12,194	41.65	0.14
116	1,885,321	85.94	0.14	0	0	0	0	0	0
48	789,921	66.71	0.06	1	16,351	1	16,351	∞	0.19
126	3,880,929	102.76	0.28	0	0	1	13,328	13.14	0.15
474	9,796,080	92.54	0.72	2	25,442	4	41,874	21.95	0.48
31,899	454,326,698	101.98	33.19	24	240,526	361	4,050,814	84.84	46.22
1,588	16,333,766	99.10	1.19	3	105,199	35	250,382	49.16	2.86
8,552	116,930,072	101.16	8.54	4	58,150	74	1,044,216	117.42	11.91
3,605	46,710,311	102.22	3.41	5	16,437	32	174,385	31.94	1.99
142	3,737,124	99.40	0.27	0	0	1	9,442	150.32	0.11
94	2,436,287	115.16	0.18	0	0	1	5,650	∞	0.06
78	1,071,015	86.59	0.08	0	0	0	0	0	0
0	0	0	0	0	0	0	0	0	0
0	0	0	0	0	0	0	0	0	0
45,958	641,545,272	101.77	46.86	36	420,313	504	5,534,890	81.85	63.15
0	0	0	0	0	0	0	0	0	0
0	0	0	0	0	0	0	0	0	0
0	0	0	0	0	0	0	0	0	0
0	0	0	0	0	0	0	0	0	0
0	0	0	0	0	0	0	0	0	0

金融機関別保証状況2 (令和4年2月末現在)

金融機関名	保証承諾					
	当月中		当年度中			
	件数	金額	件数	金額	前年比	構成比
遠州信用金庫	59	483,360	623	5,806,733	18.14	2.96
浜松磐田信用金庫	327	2,826,643	3,334	28,015,390	20.92	14.28
島田掛川信用金庫	161	1,635,039	1,561	15,940,169	28.14	8.12
しずおか焼津信用金庫	160	1,262,643	2,344	21,685,937	21.74	11.05
静清信用金庫	85	683,582	1,297	10,920,797	17.39	5.57
富士信用金庫	60	740,290	528	5,239,471	16.61	2.67
富士宮信用金庫	56	388,730	648	4,596,785	20.82	2.34
沼津信用金庫	58	398,096	583	5,003,013	17.56	2.55
三島信用金庫	146	1,198,734	1,488	11,634,374	22.75	5.93
さがみ信用金庫	0	0	2	17,000	∞	0.01
豊橋信用金庫	1	2,000	18	110,800	9.40	0.06
豊川信用金庫	0	0	1	10,000	∞	0.01
蒲郡信用金庫	3	12,390	15	99,090	16.07	0.05
信金中央金庫	0	0	0	0	0	0
信用金庫 計	1,116	9,631,507	12,442	109,079,559	20.97	55.58
静岡県医師信用組合	0	0	0	0	0	0
横浜幸銀信用組合	0	0	0	0	0	0
豊橋商工信用組合	0	0	0	0	0	0
イオ信用組合	0	0	1	30,000	∞	0.02
信用組合 計	0	0	1	30,000	600.00	0.02
商工組合中央金庫	1	8,000	7	132,982	35.49	0.07
国際協力銀行	0	0	0	0	0	0
日本政策投資銀行	0	0	0	0	0	0
政府系金融機関 計	1	8,000	7	132,982	35.49	0.07

※金額は千円未満を四捨五入し、合計額の調整はしてありません。 ※代理貸付は委託金融機関に算入してあります。

(単位：千円・%)

保証債務残高				代位弁済					
当月末				当月中		当年度中			
件数	金額	前年比	構成比	件数	金額	件数	金額	前年比	構成比
4,250	44,651,809	99.81	3.26	1	1,004	31	251,280	63.41	2.87
19,107	184,464,066	98.78	13.47	7	29,446	138	1,236,668	125.47	14.11
8,773	84,854,592	99.88	6.20	6	26,646	46	287,161	46.42	3.28
14,601	142,263,782	102.01	10.39	4	51,978	89	525,601	46.04	6.00
8,153	75,690,100	103.19	5.53	1	1,147	41	211,474	58.20	2.41
3,480	40,105,170	107.17	2.93	0	0	13	147,526	123.73	1.68
3,214	27,792,583	102.49	2.03	0	0	8	82,171	51.91	0.94
3,802	36,904,847	103.90	2.70	2	38,482	15	159,699	65.51	1.82
8,934	75,403,438	101.25	5.51	1	10,031	38	233,427	37.77	2.66
6	37,577	114.88	0.00	0	0	0	0	0	0
173	1,292,405	100.49	0.09	0	0	0	0	0	0
3	38,173	113.37	0.00	0	0	0	0	0	0
81	702,421	113.05	0.05	0	0	2	6,818	∞	0.08
26	149,063	75.41	0.01	0	0	0	0	0	0
74,603	714,350,027	101.19	52.18	22	158,734	421	3,141,825	67.63	35.85
4	32,609	72.93	0.00	0	0	0	0	0	0
1	2,350	85.58	0.00	0	0	0	0	0	0
0	0	0	0	0	0	0	0	0	0
1	30,000	∞	0.00	0	0	0	0	0	0
6	64,959	136.88	0.00	0	0	0	0	0	0
195	2,253,429	79.94	0.16	0	0	6	37,724	57.40	0.43
0	0	0	0	0	0	0	0	0	0
0	0	0	0	0	0	0	0	0	0
195	2,253,429	79.94	0.16	0	0	6	37,724	57.40	0.43

金融機関別保証状況3 (令和4年2月末現在)

金融機関名	保証承諾					
	当月中		当年度中			
	件数	金額	件数	金額	前年比	構成比
損害保険ジャパン株式会社	0	0	0	0	0	0
静岡県労働金庫	0	0	0	0	0	0
静岡県信用農業協同組合連合会	0	0	0	0	0	0
伊豆太陽農業協同組合	0	0	4	16,500	14.03	0.01
三島函南農業協同組合	0	0	0	0	0	0
伊豆の国農業協同組合	0	0	2	9,900	660.00	0.01
御殿場農業協同組合	0	0	0	0	0	0
富士市農業協同組合	0	0	0	0	0	0
清水農業協同組合	0	0	0	0	0	0
静岡市農業協同組合	0	0	0	0	0	0
大井川農業協同組合	0	0	0	0	0	0
ハイナン農業協同組合	0	0	2	8,500	11.09	0.00
掛川市農業協同組合	0	0	0	0	0	0
遠州夢咲農業協同組合	0	0	0	0	0	0
遠州中央農業協同組合	0	0	0	0	0	0
とぴあ浜松農業協同組合	0	0	1	30,000	∞	0.02
あいら伊豆農業協同組合	0	0	2	1,600	3.98	0.00
富士宮農業協同組合	0	0	0	0	0	0
南駿農業協同組合	0	0	0	0	0	0
東日本信用漁業協同組合連合会	0	0	11	281,000	159.03	0.14
整理回収機構	0	0	0	0	0	0
保険会社・協同組合等 計	0	0	22	347,500	62.43	0.18
合計	1,611	17,160,067	18,677	196,239,763	20.17	100.00

※金額は千円未満を四捨五入し、合計額の調整はしてありません。 ※代理貸付は委託金融機関に算入してあります。

(単位：千円・%)

保証債務残高				代位弁済					
当月末				当月中		当年度中			
件数	金額	前年比	構成比	件数	金額	件数	金額	前年比	構成比
0	0	0	0	0	0	0	0	0	0
0	0	0	0	0	0	0	0	0	0
3	130,000	108.33	0.01	0	0	0	0	0	0
38	158,756	79.30	0.01	3	2,322	3	2,322	∞	0.03
0	0	0	0	0	0	0	0	0	0
3	10,674	311.42	0.00	0	0	0	0	0	0
0	0	0	0	0	0	0	0	0	0
1	10,000	100.00	0.00	0	0	0	0	0	0
0	0	0	0	0	0	0	0	0	0
0	0	0	0	0	0	0	0	0	0
0	0	0	0	0	0	0	0	0	0
13	78,744	83.60	0.01	0	0	1	3,004	∞	0.03
3	6,763	66.82	0.00	0	0	0	0	0	0
1	1,685	75.12	0.00	0	0	0	0	0	0
1	5,900	92.48	0.00	0	0	0	0	0	0
3	44,883	207.95	0.00	0	0	0	0	0	0
19	44,195	108.36	0.00	0	0	0	0	0	0
1	266	33.58	0.00	0	0	0	0	0	0
0	0	0	0	0	0	0	0	0	0
41	496,790	178.46	0.04	0	0	1	2,525	13.62	0.03
3	6,307	87.08	0.00	0	0	0	0	0	0
130	994,963	125.10	0.07	3	2,322	5	7,851	42.36	0.09
121,366	1,369,004,730	101.36	100.00	63	606,811	940	8,764,163	75.01	100.00

市及び町別保証状況 (令和4年2月末現在)

市町村名	保証承諾					
	当月中		当年度中			
	件数	金額	件数	金額	前年比	構成比
静岡市	270	2,425,356	3,975	40,280,855	19.02	20.53
浜松市	365	3,708,895	3,955	39,646,156	18.81	20.20
沼津市	75	894,033	1,057	12,151,368	19.56	6.19
熱海市	8	71,472	188	2,044,535	18.45	1.04
三島市	36	371,257	433	4,384,937	19.00	2.23
富士宮市	73	745,630	794	7,620,191	21.83	3.88
伊東市	58	545,750	483	4,006,956	23.25	2.04
島田市	43	351,768	542	6,064,758	26.01	3.09
富士市	143	1,924,285	1,313	15,787,269	18.15	8.04
磐田市	68	936,709	812	8,704,659	23.62	4.44
焼津市	39	390,683	801	9,078,979	20.99	4.63
掛川市	50	473,250	465	4,748,797	21.73	2.42
藤枝市	67	934,490	623	7,270,915	23.57	3.71
御殿場市	30	264,510	267	3,297,252	19.79	1.68
袋井市	27	276,750	380	3,730,168	23.22	1.90
下田市	9	123,000	117	1,294,495	26.10	0.66
裾野市	10	83,000	163	1,780,156	19.47	0.91
湖西市	29	316,390	258	2,170,050	16.74	1.11
伊豆市	24	260,252	189	1,753,415	23.62	0.89
御前崎市	21	201,099	217	2,159,776	26.31	1.10
菊川市	21	283,100	198	2,157,377	25.81	1.10
伊豆の国市	17	210,000	191	1,901,417	22.99	0.97
牧之原市	21	233,665	290	3,018,230	21.87	1.54
賀茂郡 東伊豆町	10	103,500	61	849,122	21.48	0.43
賀茂郡 河津町	3	16,000	31	211,960	15.39	0.11
賀茂郡 南伊豆町	3	19,500	48	409,610	29.15	0.21
賀茂郡 松崎町	2	23,000	22	159,400	14.36	0.08
賀茂郡 西伊豆町	9	131,610	52	727,023	28.09	0.37
田方郡 函南町	9	39,500	137	1,315,688	17.31	0.67
駿東郡 清水町	11	141,500	141	1,454,221	16.43	0.74
駿東郡 長泉町	13	120,400	109	1,459,105	19.29	0.74
駿東郡 小山町	7	12,730	38	306,230	11.15	0.16
榛原郡 吉田町	28	382,873	208	2,889,830	28.57	1.47
榛原郡 川根本町	7	104,500	43	486,653	48.37	0.25
周智郡 森町	5	39,610	76	918,210	20.90	0.47
静岡県外	0	0	0	0	0	0
合計	1,611	17,160,067	18,677	196,239,763	20.17	100.00

※金額は千円未満を四捨五入し、合計額の調整はしてありません。

(単位：千円・%)

保証債務残高				代位弁済					
当月末				当月中		当年度中			
件数	金額	前年比	構成比	件数	金額	件数	金額	前年比	構成比
25,779	286,338,591	102.08	20.92	15	215,747	185	1,355,302	45.17	15.46
26,367	297,325,756	98.64	21.72	5	16,567	274	2,689,805	115.77	30.69
7,263	88,520,498	103.63	6.47	4	66,581	97	1,116,429	123.69	12.74
1,217	14,532,476	101.72	1.06	0	0	1	321	0.19	0.00
3,004	33,352,001	101.82	2.44	0	0	26	328,000	117.76	3.74
4,308	47,149,227	104.12	3.44	0	0	9	75,093	39.75	0.86
2,441	25,281,017	103.76	1.85	0	0	11	46,807	61.51	0.53
3,097	33,581,823	99.81	2.45	1	13,330	11	72,632	49.26	0.83
9,066	116,095,675	105.84	8.48	2	11,795	33	457,110	42.58	5.22
4,783	56,485,091	99.62	4.13	2	33,339	40	357,250	243.11	4.08
5,475	62,076,397	99.22	4.53	3	2,961	36	319,315	50.91	3.64
3,070	33,710,580	102.02	2.46	7	43,009	34	285,736	91.61	3.26
4,358	43,340,499	100.47	3.17	2	4,013	29	111,711	119.79	1.27
1,822	22,835,928	102.23	1.67	2	38,482	13	274,728	999.99	3.13
2,287	24,055,717	103.30	1.76	0	0	9	96,915	50.85	1.11
735	8,363,708	103.52	0.61	2	10,942	7	27,632	8.69	0.32
1,168	12,606,046	104.54	0.92	0	0	9	24,427	22.80	0.28
1,566	17,096,327	100.63	1.25	0	0	6	34,906	999.99	0.40
1,109	11,296,656	100.47	0.83	0	0	1	6,045	4.01	0.07
1,187	12,386,124	99.10	0.90	1	2,216	8	66,279	31.99	0.76
1,194	12,662,914	100.36	0.92	0	0	1	9,461	5.59	0.11
1,323	12,877,392	101.36	0.94	0	0	15	129,235	58.75	1.47
1,963	21,078,792	101.36	1.54	6	17,808	7	19,448	19.12	0.22
480	5,906,577	108.73	0.43	4	8,057	11	64,285	297.74	0.73
265	2,174,350	98.36	0.16	0	0	7	13,443	∞	0.15
277	2,431,841	102.25	0.18	0	0	0	0	0	0
213	1,875,517	106.10	0.14	3	2,322	3	2,322	35.38	0.03
323	4,110,992	96.38	0.30	0	0	6	58,410	999.99	0.67
980	10,241,992	98.92	0.75	0	0	22	454,195	343.17	5.18
1,048	12,406,030	104.36	0.91	2	104,596	6	114,687	60.85	1.31
855	9,910,756	104.65	0.72	2	15,047	5	18,606	10.67	0.21
332	4,522,745	99.35	0.33	0	0	0	0	0	0
1,223	14,036,558	97.01	1.03	0	0	15	124,693	43.51	1.42
241	2,083,072	99.96	0.15	0	0	0	0	0	0
547	6,255,066	99.24	0.46	0	0	3	8,936	22.29	0.10
0	0	0	0	0	0	0	0	0	0
121,366	1,369,004,730	101.36	100.00	63	606,811	940	8,764,163	75.01	100.00

創業から経営改善、事業再生、事業承継まで 企業のライフステージに応じたニーズにお応えします

本店 ●静岡市 ●島田市 ●焼津市 ●藤枝市 ●牧之原市 ●吉田町 ●川根本町

〒420-8710 静岡市葵区追手町5-4
アーバンネット静岡追手町ビル4・5・6階

〈事業所専用郵便番号〉※郵便番号と宛名だけで郵便物が届きます。



5階 営業部

■保証第一課・第二課 ■保証事務課
TEL.054-252-2121 FAX.054-254-9640

経営支援部

■経営支援統括課 ■企業支援課(中部担当)
TEL.054-252-2133 FAX.054-252-2130
■中部総合相談センター
フリーダイヤル 0120-783-507

債権管理部

■管理統括課 ■管理第一課・第二課
TEL.054-252-2122 FAX.054-254-5328
■調整課 ■代位弁済課
TEL.054-252-2126 FAX.054-252-2130

4階 監査部

TEL.054-252-2125 FAX.054-253-0257

コンプライアンス室

TEL.054-252-2127 FAX.054-253-0257

6階 総務部

TEL.054-252-2120 FAX.054-253-0257

経営企画部

TEL.054-252-2124 FAX.054-253-0257

浜松支店 ●浜松市 ●磐田市 ●掛川市 ●袋井市 ●湖西市 ●御前崎市 ●菊川市 ●森町

〒430-8666 浜松市中区田町330-5 遠鉄田町ビル6階

〈事業所専用郵便番号〉※郵便番号と宛名だけで郵便物が届きます。



6階

■保証第一課・第二課 ■保証事務課
TEL.053-458-1212 FAX.053-454-9299
■企業支援課(西部担当)
TEL.053-451-3570 FAX.053-451-3580
■西部総合相談センター
フリーダイヤル 0120-783-508

沼津支店 ●沼津市 ●熱海市 ●三島市 ●富士市 ●富士宮市 ●伊東市 ●御殿場市 ●下田市 ●裾野市 ●伊豆市 ●伊豆の国市 ●東伊豆町 ●河津町 ●南伊豆町 ●松崎町 ●西伊豆町 ●函南町 ●清水町 ●長泉町 ●小山町

〒410-8691 沼津市米山町6-5 沼津商工会議所会館3階

〈事業所専用郵便番号〉※郵便番号と宛名だけで郵便物が届きます。



3階

■保証第一課・第二課 ■保証事務課
TEL.055-926-0100 FAX.055-926-0115
■企業支援課(東部担当)
TEL.055-926-5200 FAX.055-926-3115
■東部総合相談センター
フリーダイヤル 0120-783-509

<https://www.cgc-shizuoka.or.jp>

静岡 保証

検索

Web
検索



ホームページで
Web相談受付中!



友だち追加は
こちらから!
または ID検索 ▶ @cgc-shizuoka



SUSTAINABLE DEVELOPMENT GOALS

SDGsとは、国連で採択された「持続可能な開発目標」の略称。環境やジェンダー平等など世界が統一して取り組むべき目標です。静岡県信用保証協会はSDGsの推進を支援しています。



FSC® 認証紙を使用しています。
この紙は適切に管理されたFSC® 認証林、再生資源及びその他の管理された供給源からの原材料で作られています。