

# 保証月報

2022 2 月号



浜名湖オルゴールミュージアム (浜松市)



SHIZUOKA GUARANTEE

静岡県信用保証協会

# 保証月報 2022年 2月号

今月の保証 (令和4年1月分) .....	1
保証協会からのお知らせ .....	4
● 「伴走支援型特別保証制度」の改正	
● 「事業再生計画実施関連保証(感染症対応型)制度」の改正	
● セーフティネット保証5号業種の追加指定について	
統計資料 (令和4年1月分) .....	5

## 表紙写真

### 浜名湖オルゴールミュージアム (浜松市)

浜名湖オルゴールミュージアムは、約70種類の貴重なコレクションが展示されているオルゴール専門のミュージアムです。併設されている手作り体験工房では、自分だけのオリジナルのオルゴールが製作でき、屋上展望台からは浜名湖の景観を一望することができます。

オルゴールの美しい音色で、癒しの時間を過ごしてみませんか。

(写真提供：静岡県観光協会)

# 今月の保証

令和4年1月分

## 保証承諾

132億円

前年同月比 44.8%

## 保証債務残高

1兆3,741億円

前年同月比 103.6%

## 代位弁済

13億円

前年同月比 193.2%

- 当月中の保証状況は、保証申込1,575件、168億9千万円と、前年同月比で件数49.0%、金額41.0%となりました。保証承諾は1,279件、131億6千万円と、前年同月比で件数46.2%、金額44.8%となりました。
- 当月末の保証債務残高は121,545件、1兆3,741億と、前年同月比で件数100.0%、金額103.6%となり、金額は前期末残高より210億8千万円の減少となりました。
- 当月中の代位弁済は、33企業、102件、12億9千万円と、前年同月比で件数121.4%、金額193.2%となりました。前年同月に比べ、件数は18件の増加、金額は6億2千万円の増加となりました。

## 業務概況

(単位：千円・%)

	当月中				当月末			
	件数	金額	前年同月比		件数	金額	前年同月比	
			件数	金額			件数	金額
保証申込	1,575	16,890,684	49.0	41.0	17,482	189,824,713	26.7	17.9
保証承諾	1,279	13,162,003	46.2	44.8	17,066	179,079,696	28.0	19.9
保証債務残高	—	—	—	—	121,545	1,374,095,610	100.0	103.6
代位弁済	102	1,285,003	121.4	193.2	877	8,157,352	79.5	77.4

## 令和3年度保証推移

(単位：千円・%)

月別	保証承諾 (累計)						保証債務残高					
	令和2年度			令和3年度			令和2年度			令和3年度		
	件数	金額	前年比	件数	金額	前年比	件数	金額	前年比	件数	金額	前年比
4	6,152	132,181,445	1,178.7	2,794	35,272,430	26.7	94,022	747,683,647	96.4	125,230	1,425,616,628	190.7
5	14,718	304,726,636	1,267.8	3,991	47,459,399	15.6	98,900	888,778,202	115.8	124,820	1,421,749,144	160.0
6	26,870	479,107,690	1,236.5	5,518	62,091,144	13.0	106,195	1,040,640,999	137.0	124,048	1,414,542,590	135.9
7	37,216	623,728,190	1,149.8	6,923	76,264,743	12.2	113,179	1,165,587,815	154.9	123,277	1,406,350,171	120.7
8	42,007	683,816,649	991.7	8,559	91,873,384	13.4	116,529	1,230,230,244	165.1	122,800	1,398,465,463	113.7
9	45,843	730,029,118	830.1	10,354	108,359,999	14.8	117,972	1,259,084,137	170.4	122,286	1,392,632,776	110.6
10	49,328	769,874,813	730.3	11,870	123,199,199	16.0	118,799	1,278,038,697	174.4	122,107	1,387,245,392	108.5
11	52,943	812,587,291	645.8	13,547	141,510,550	17.4	119,358	1,290,483,318	177.0	121,915	1,381,716,497	107.1
12	58,163	869,130,827	595.5	15,787	165,917,693	19.1	120,703	1,317,332,185	181.6	121,711	1,379,971,163	104.8
1	60,932	898,482,629	561.8	17,066	179,079,696	19.9	121,510	1,325,929,007	184.5	121,545	1,374,095,610	103.6
2	66,269	972,696,345	556.6				122,661	1,350,586,594	189.4			
3	74,222	1,092,403,946	536.6				124,212	1,395,179,113	196.5			

## 本支店別業務概況 (1月末)

(単位：千円・%)

保証承諾	当月中				当年度中			
	件数	金額	構成比	前年比	件数	金額	構成比	前年比
本店	435	4,701,617	35.7	41.5	6,006	64,256,886	35.9	21.1
浜松支店	457	4,583,765	34.8	54.7	5,775	57,999,390	32.4	19.4
沼津支店	387	3,876,621	29.5	40.2	5,285	56,823,421	31.7	19.3
合計	1,279	13,162,003	100.0	44.8	17,066	179,079,696	100.0	19.9

保証債務残高	当月末			
	件数	金額	構成比	前年比
本店	42,226	464,452,517	33.8	103.8
浜松支店	41,076	462,222,079	33.6	100.7
沼津支店	38,243	447,421,014	32.6	106.7
合計	121,545	1,374,095,610	100.0	103.6

代位弁済	当月中				当年度中			
	件数	金額	構成比	前年比	件数	金額	構成比	前年比
本店	28	236,856	18.4	84.6	252	1,731,257	21.2	45.1
浜松支店	32	346,337	27.0	172.6	364	3,472,142	42.6	125.1
沼津支店	42	701,810	54.6	380.1	261	2,953,953	36.2	75.3
合計	102	1,285,003	100.0	193.2	877	8,157,352	100.0	77.4

### 月中保証承諾

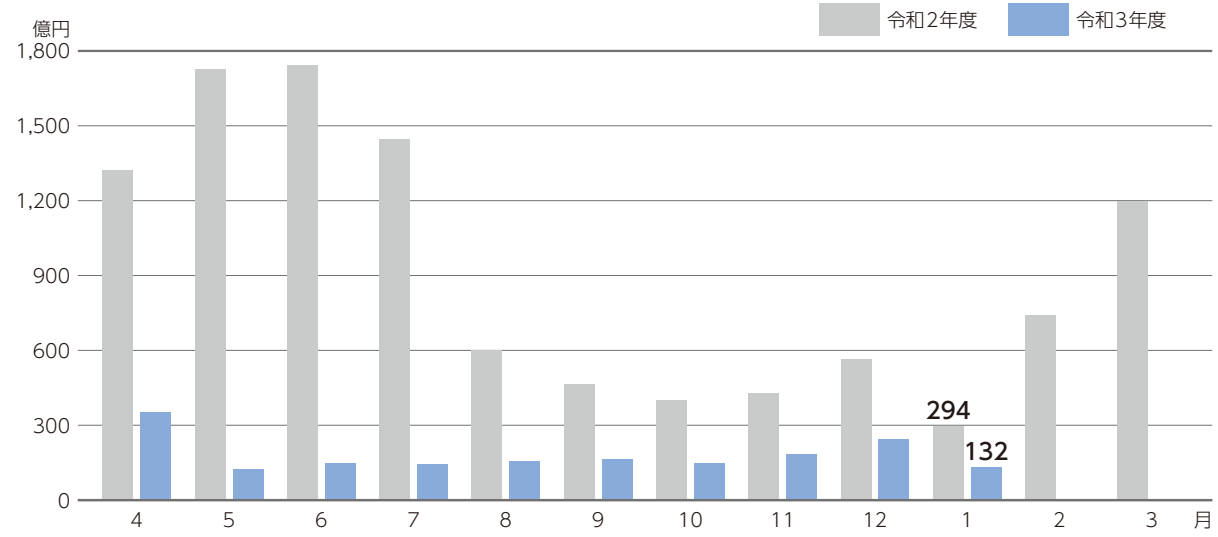

### 月末保証債務残高

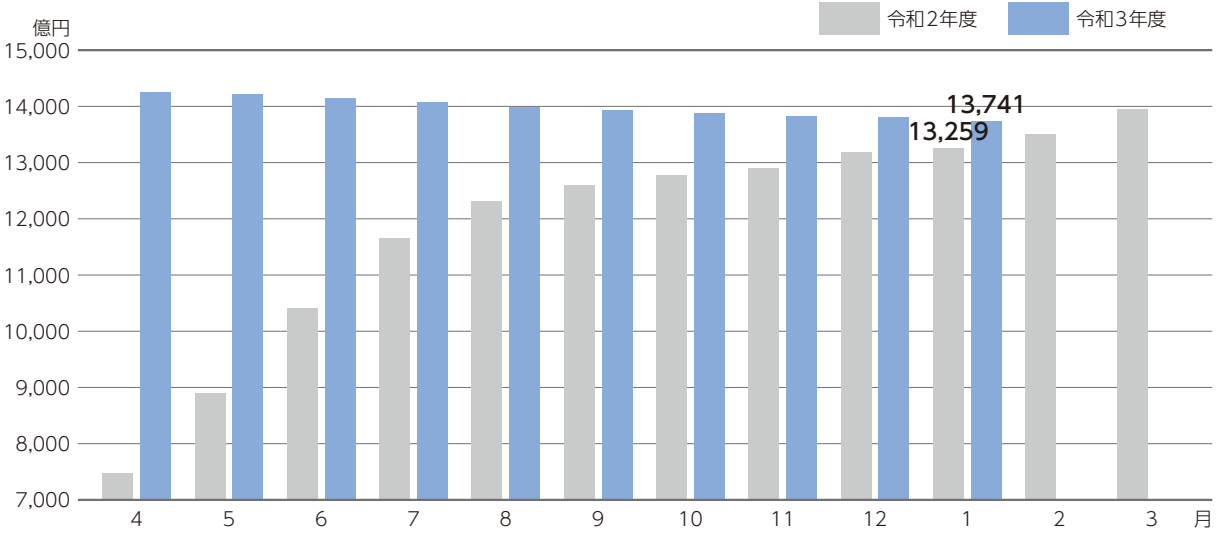

### 月中代位弁済

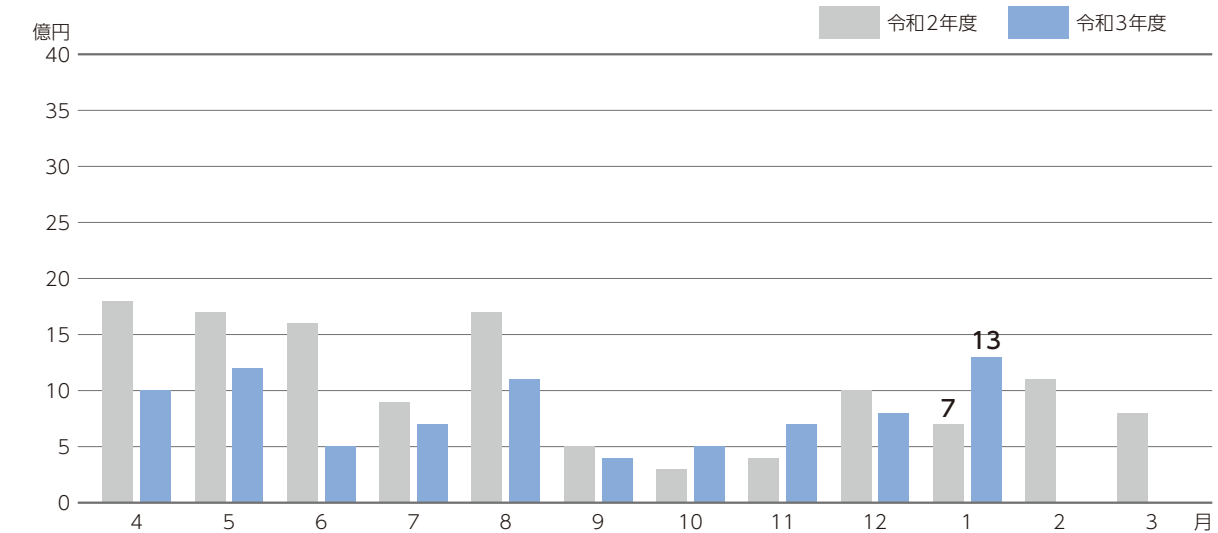



## 保証協会からの お知らせ

### 「伴走支援型特別保証制度」の改正

「伴走支援型特別保証制度」について、保証限度額が従来の4,000万円から6,000万円に引き上げられ、取扱期間が令和5年3月31日(当協会保証申込受付分)まで延長されました。

また、危機関連保証(新型コロナウイルス感染症に係るもの)の取扱いが令和3年12月31日で終了したことを踏まえ、申込人資格要件が改正され、一般保証の利用等が可能になりました。

詳細は、お近くの当協会窓口までお問い合わせください。

#### 保証内容

対象者	次のいずれかに該当し、かつ経営行動に係る計画を策定した中小企業者。 (1) セーフティネット4号の認定を受けていること (2) セーフティネット5号の認定を受け、かつ次のいずれかに該当すること ①売上高等減少率が15%以上であること ②最近1か月間に対応する前年同月の売上高が令和2年1月29日時点における直近の決算の月平均売上高等と比較して15%以上減少していること (3) 次のいずれかに該当すること ①最近1か月間の売上高が前年同月の売上高と比較して15%以上減少していること ②最近1か月間の売上高が前年同月の売上高と比較して5%以上減少し、かつ前年同月の売上高が令和2年1月29日時点における直近の決算の月平均売上高等と比較して15%以上減少していること
保証限度額	6,000万円
対象資金	対象者(1)(2)：経営の安定に必要な事業資金 対象者(3)：事業資金
保証期間	10年以内(据置期間5年以内)ただし、一括返済の場合は保証期間1年以内
保証料率	対象者(1)(2)：年0.85%(経営者保証免除の場合は年1.05%) 対象者(3)：財務区分に応じて年0.45%~1.90% (経営者保証免除の場合は年0.65%~2.10%)
保証料補助	対象者(1)(2)：年0.65%(経営者保証免除の場合は年0.85%)相当額 ※事業者負担は、年0.2%相当額 対象者(3)：財務区分に応じて年0.25%~0.75%相当額 (経営者保証免除の場合は年0.45%~0.95%相当額) ※事業者負担は、年0.2%~1.15%相当額
貸付利率	金融機関所定の利率
取扱期間	令和5年3月31日まで(保証申込受付分)

### 「事業再生計画実施関連保証(感染症対応型)制度」の改正

「事業再生計画実施関連保証(感染症対応型)制度」について、取扱期間が令和5年3月31日(当協会保証申込受付分)まで延長されました。

詳細は、お近くの当協会窓口までお問い合わせください。

### セーフティネット保証5号業種の追加指定について

全国的に業況が悪化している業種向けの保証制度「経営安定関連(セーフティネット)保証5号」について、令和3年度第4四半期の指定業種として、建設業関連業種13業種が追加指定されました。

詳細は、経済産業省ホームページに掲載されていますので、ご参照ください。

経済産業省ホームページ

<https://www.meti.go.jp/>

## 業務概況(総括) (令和4年1月末現在)

(単位：千円)

当月中			項目	当月末		
件数	金額	前年比		件数	金額	前年比
—	—	—	保証申込 期首繰越	2,368	38,556,964	418.63
1,575	16,890,684	40.98	保証申込 本年度中	17,482	189,824,713	17.90
0	0	0	拒 絶	0	0	0
183	2,049,620	55.92	申 込 取 消	2,345	29,030,512	44.10
—	973,008	28.98	査 定 減 額	—	15,312,818	16.90
—	—	—	調 査 中	439	4,958,651	34.02
—	—	—	保証承諾 期首繰越	128,622	1,463,271,633	201.14
1,279	13,162,003	44.84	保証承諾 本年度中	17,066	179,079,696	19.93
32	290,620	92.32	保 証 後 取 消	362	3,941,042	37.02
1,366	18,103,645	82.89	償 還	21,919	245,349,327	95.28
102	1,279,265	193.07	代 位 弁 済	877	8,116,552	77.49
—	—	—	貸 付 未 実 行	985	10,848,798	50.64
—	—	—	保 証 債 務 残 高	121,545	1,374,095,610	103.63
—	—	—	代位弁済 期首繰越	1,247	3,412,007	100.76
102	1,279,265	193.07	代 位 弁 済 元 金	877	8,116,552	77.49
0	5,738	232.06	代 位 弁 済 利 息	0	40,800	64.93
102	1,285,003	193.21	代 位 弁 済 総 額	877	8,157,352	77.42
5	116,474	269.66	回 収	87	634,859	88.43
0	0	0	償 却	10	112,408	134.96
—	—	—	求 償 権 現 在 残 高	2,027	10,822,091	82.47

※償却項目には求償権放棄をしたものも計上しています。

## 業種別保証状況 (令和4年1月末現在)

業種名	保証承諾					
	当月中		当年度中			
	件数	金額	件数	金額	前年比	構成比
食料品工業	37	624,940	492	8,411,841	23.02	4.70
繊維品工業	10	37,800	85	877,802	17.26	0.49
木材・木製品工業	5	105,000	88	1,041,213	17.23	0.58
家具・建具工業	8	58,800	141	1,437,515	23.52	0.80
紙工業	7	207,600	100	1,984,362	20.60	1.11
印刷製本業	11	146,245	141	1,859,776	23.68	1.04
化学工業	2	30,000	21	403,286	20.48	0.23
石油・石炭製品工業	0	0	1	6,000	3.00	0.00
ゴム・プラスチック工業	23	565,175	231	3,940,400	23.95	2.20
ゴム製品製造業	1	7,000	25	454,744	28.21	0.25
皮革工業	0	0	1	15,000	5.73	0.01
窯業	7	45,331	65	1,092,956	25.48	0.61
機械工業	51	764,293	509	7,864,970	15.91	4.39
電気機器工業	21	394,450	170	2,381,367	16.69	1.33
車両工業	29	510,482	264	4,835,358	14.60	2.70
船舶工業	2	17,000	17	123,000	20.27	0.07
金属工業	27	367,626	434	5,572,679	13.62	3.11
ソフトウェア業	9	46,500	79	860,128	17.73	0.48
情報処理サービス業	1	6,500	10	79,600	47.33	0.04
その他の工業	47	237,522	563	3,926,002	20.15	2.19
製造業 計	298	4,172,264	3,437	47,167,999	18.22	26.34
鉱業	1	50,000	12	316,600	38.31	0.18
建設業	410	3,600,939	5,395	49,016,783	22.59	27.37
卸売業	119	1,469,975	1,377	19,768,596	18.54	11.04
小売業	145	1,270,994	2,191	20,828,519	23.01	11.63
飲食店	44	197,025	990	5,702,261	15.42	3.18
不動産業	36	556,899	345	3,332,458	18.25	1.86
運送倉庫業	38	517,250	496	8,907,653	21.67	4.97
サービス業	182	1,314,357	2,732	23,369,226	18.56	13.05
その他の産業	6	12,300	91	669,602	28.50	0.37
製造業以外 計	981	8,989,739	13,629	131,911,698	20.62	73.66
合計	1,279	13,162,003	17,066	179,079,696	19.93	100.00

※金額は千円未満を四捨五入し、合計額の調整はしてありません。



(単位：千円・%)

保証債務残高				代位弁済					
当月末				当月中		当年度中			
件数	金額	前年比	構成比	件数	金額	件数	金額	前年比	構成比
3,756	61,017,016	102.46	4.44	12	238,802	69	984,716	163.36	12.07
640	7,769,299	101.13	0.57	1	688	15	141,418	54.60	1.73
730	9,935,820	101.01	0.72	0	0	17	104,374	135.14	1.28
1,003	10,463,253	101.78	0.76	0	0	6	21,888	66.93	0.27
784	15,073,163	106.42	1.10	0	0	10	61,294	33.70	0.75
1,091	12,992,224	103.72	0.95	0	0	4	15,757	5.25	0.19
142	2,899,898	104.89	0.21	0	0	0	0	0	0
10	218,575	83.48	0.02	0	0	0	0	0	0
1,610	26,789,003	101.66	1.95	4	152,996	4	152,996	67.91	1.88
169	2,465,814	100.48	0.18	0	0	5	36,160	∞	0.44
28	294,981	80.97	0.02	0	0	9	48,897	∞	0.60
507	7,866,771	105.38	0.57	0	0	0	0	0	0
4,509	73,782,379	104.39	5.37	1	38,876	29	402,986	298.48	4.94
1,325	19,540,435	104.57	1.42	1	9,082	6	41,357	34.69	0.51
2,679	48,778,898	97.45	3.55	0	0	40	563,931	867.34	6.91
96	966,685	108.61	0.07	0	0	0	0	0	0
3,956	58,933,082	102.93	4.29	7	136,316	16	286,554	122.32	3.51
614	7,084,803	104.24	0.52	0	0	8	37,305	∞	0.46
42	266,972	96.41	0.02	0	0	0	0	0	0
3,835	29,014,380	101.78	2.11	0	0	12	19,382	14.73	0.24
27,526	396,153,451	102.41	28.83	26	576,760	250	2,919,015	119.16	35.78
93	1,875,644	111.49	0.14	0	0	1	13,328	3.60	0.16
32,361	326,343,360	104.63	23.75	28	229,671	211	1,378,910	85.49	16.90
10,976	163,994,575	102.80	11.93	5	59,553	71	832,163	51.43	10.20
15,250	149,006,244	101.61	10.84	7	27,963	90	569,742	33.33	6.98
8,188	53,612,898	103.36	3.90	15	179,809	122	1,130,073	140.28	13.85
2,745	26,962,545	111.17	1.96	1	1,980	24	249,882	293.29	3.06
3,787	64,161,161	104.54	4.67	13	99,149	15	133,145	59.06	1.63
19,526	184,651,961	106.12	13.44	7	110,119	93	931,093	56.12	11.41
1,093	7,333,770	93.72	0.53	0	0	0	0	0	0
94,019	977,942,158	104.14	71.17	76	708,244	627	5,238,337	64.78	64.22
121,545	1,374,095,610	103.63	100.00	102	1,285,003	877	8,157,352	77.42	100.00

# 制度別保証状況1 (令和4年1月末現在)

制度名	保証承諾					
	当月中		当年度中			
	件数	金額	件数	金額	前年比	構成比
普通保証	170	2,236,795	1,957	24,675,992	92.44	13.78
無担保当座貸越根保証制度	384	3,448,200	4,499	40,954,900	94.57	22.87
当座貸越5000保証制度	41	1,327,400	513	15,370,400	83.40	8.58
カードローン2000保証制度	66	484,300	829	5,896,500	80.10	3.29
当座貸越借換保証	7	283,570	88	3,373,229	90.24	1.88
カードローン借換保証	1	19,780	40	647,332	101.59	0.36
長期経営資金保証制度	0	0	0	0	0	0
特別小口保証制度	0	0	4	7,300	52.14	0.00
小口零細企業保証制度	21	67,360	233	658,391	161.82	0.37
創業・創業等関連保証	3	11,000	35	154,078	65.48	0.09
経営安定関連保証(緊急保証を含む)	0	0	2	68,380	24.02	0.04
経営安定関連保証(コロナ4・5号)	8	200,550	95	1,969,203	28.72	1.10
危機関連保証	0	0	22	572,962	12.11	0.32
伴走支援型特別保証制度	41	890,860	463	9,686,694	∞	5.41
東日本大震災復興緊急保証	0	0	0	0	0	0
中小企業金融安定化特別保証	0	0	0	0	0	0
流動資産担保融資保証制度	1	32,000	10	439,200	102.62	0.25
中小企業特定社債保証制度	0	0	4	320,000	71.43	0.18
経営革新関連保証	0	0	0	0	0	0
経営改善サポート保証	0	0	0	0	0	0
経営改善サポート保証(感染症対応)	9	300,468	37	973,405	∞	0.54
メンバーズ保証制度	0	0	0	0	0	0
ダッシュ保証制度	0	0	11	88,560	98.35	0.05
スーパーとくせん保証制度	2	35,000	4	95,000	237.50	0.05
コラボしずおか保証制度	0	0	4	160,000	80.00	0.09
経営環境支援資金保証制度	0	0	0	0	0	0
エネルギー関連保証制度	0	0	8	238,900	173.16	0.13
経営力強化保証制度	0	0	0	0	0	0
財務要件型無保証人保証	0	0	3	85,000	90.91	0.05
条件変更改善型借換保証	0	0	2	19,036	∞	0.01
協調支援保証制度	0	0	1	35,000	333.33	0.02
継続サポート保証制度	3	113,000	82	1,571,159	96.22	0.88
税理士連携短期継続保証制度	2	60,000	17	253,500	77.88	0.14
事業承継関連保証制度	0	0	0	0	0	0
事業承継特別保証	0	0	2	25,000	6.60	0.01
山静神観光連携保証	0	0	0	0	0	0
事業性評価融資保証	1	32,000	9	238,000	81.94	0.13
しずおかみらい応援保証	0	0	0	0	0	0
ベーシック保証制度	29	107,750	327	1,354,811	∞	0.76
その他協会保証制度	5	53,500	65	714,063	108.02	0.40
協会制度計	794	9,703,533	9,366	110,645,995	92.10	61.79

※金額は千円未満を四捨五入し、合計額の調整はしてありません。

(単位：千円・%)

保証債務残高				代位弁済					
当月末				当月中		当年度中			
件数	金額	前年比	構成比	件数	金額	件数	金額	前年比	構成比
15,509	117,510,508	79.72	8.55	25	343,596	199	2,130,988	83.93	26.12
14,718	132,518,495	91.78	9.64	8	23,864	102	725,709	43.86	8.90
1,837	52,620,087	90.73	3.83	2	48,967	16	346,240	62.47	4.24
2,515	17,648,039	85.39	1.28	2	13,380	25	164,345	88.28	2.01
138	5,056,229	89.34	0.37	1	50,000	2	100,009	204.25	1.23
96	1,077,643	91.99	0.08	0	0	3	43,284	∞	0.53
70	1,439,890	88.46	0.10	0	0	0	0	0	0
21	27,655	84.64	0.00	0	0	0	0	0	0
1,424	2,306,028	86.53	0.17	0	0	8	22,808	126.38	0.28
453	1,071,427	84.43	0.08	0	0	3	13,900	388.13	0.17
3,246	44,257,238	81.81	3.22	14	171,237	100	1,290,058	57.78	15.81
302	7,831,894	122.93	0.57	0	0	2	11,829	∞	0.15
156	4,897,363	110.01	0.36	0	0	0	0	0	0
413	8,491,923	∞	0.62	0	0	0	0	0	0
427	8,541,927	80.70	0.62	1	21,302	11	240,014	60.56	2.94
167	2,147,115	76.71	0.16	2	7,726	7	83,034	45.82	1.02
20	809,371	79.60	0.06	0	0	0	0	0	0
17	1,025,360	111.26	0.07	0	0	0	0	0	0
29	442,858	84.93	0.03	0	0	0	0	0	0
471	13,382,941	92.01	0.97	0	0	0	0	0	0
36	888,007	∞	0.06	0	0	0	0	0	0
128	246,642	75.72	0.02	0	0	6	11,964	75.12	0.15
143	692,721	82.07	0.05	0	0	0	0	0	0
161	1,380,291	66.38	0.10	0	0	5	47,162	146.15	0.58
95	1,657,897	84.56	0.12	1	9,521	1	9,521	42.09	0.12
421	2,173,970	76.79	0.16	3	18,643	23	107,449	75.60	1.32
379	3,131,294	88.25	0.23	0	0	0	0	0	0
25	323,595	72.89	0.02	0	0	0	0	0	0
6	92,979	115.20	0.01	0	0	0	0	0	0
35	801,356	89.86	0.06	0	0	0	0	0	0
39	239,714	74.65	0.02	0	0	0	0	0	0
108	1,998,057	88.35	0.15	0	0	0	0	0	0
26	334,500	78.43	0.02	0	0	0	0	0	0
2	8,100	28.35	0.00	0	0	0	0	0	0
8	287,590	132.14	0.02	0	0	0	0	0	0
8	79,886	72.22	0.01	0	0	0	0	0	0
104	2,395,070	90.69	0.17	0	0	0	0	0	0
736	2,772,998	69.47	0.20	0	0	0	0	0	0
279	1,092,481	∞	0.08	0	0	0	0	0	0
642	10,781,586	85.93	0.78	0	0	12	133,829	71.80	1.64
45,410	454,482,725	88.47	33.08	59	708,236	525	5,482,143	66.21	67.20

## 制度別保証状況2 (令和4年1月末現在)

制度名	保証承諾					
	当月中		当年度中			
	件数	金額	件数	金額	前年比	構成比
経営改善資金	27	144,845	297	1,602,135	116.99	0.89
経営改善資金借換	2	9,500	20	207,854	195.37	0.12
短期経営改善	55	323,600	688	3,849,284	78.44	2.15
小口零細企業貸付	14	44,230	210	548,310	171.25	0.31
経営安定／連鎖倒産防止	0	0	0	0	0	0
経営安定／経済変動対策(5号)	1	5,000	4	38,000	135.71	0.02
経営安定／経済変動対策(普通)	2	29,000	4	39,000	70.27	0.02
経営安定／経済変動対策(その他)	0	0	2	30,000	∞	0.02
経営安定／経済変動対策(コロナ)	12	172,000	45	672,300	60.29	0.38
経営安定／経済変動対策(コロナ4・5号、危機)	161	964,070	2,231	13,948,734	6.03	7.79
経営安定／国連携(コロナ4・5号、危機)	0	0	1,909	27,024,699	5.05	15.09
経営安定／伴走支援(コロナ4・5号、危機)	104	1,124,351	1,159	14,516,330	∞	8.11
経営安定／再生企業支援(通常、コロナ)	3	157,910	20	597,670	∞	0.33
中小企業災害対策資金	0	0	17	174,550	1856.91	0.10
組織強化資金	0	0	0	0	0	0
開業パワーアップ支援	61	235,700	651	2,773,598	125.10	1.55
新事業展開支援／経営革新	3	44,760	36	404,540	117.62	0.23
新事業展開支援／新分野貸付	1	5,000	6	30,200	94.38	0.02
新事業展開支援／少子化対策	0	0	1	8,470	∞	0.00
新事業展開支援／その他	0	0	0	0	0	0
災害防止対策資金	0	0	0	0	0	0
防災・減災強化資金	0	0	0	0	0	0
新工ネ・省工ネ資金	0	0	0	0	0	0
新工ネ・省工ネ資金特別	0	0	4	42,380	225.43	0.02
成長産業分野支援	0	0	0	0	0	0
クラスター産業分野支援	1	40,000	3	65,000	216.67	0.04
地震リスク分散資金	0	0	0	0	0	0
内陸フロンティア推進貸付	0	0	0	0	0	0
経営力強化資金	0	0	2	51,000	216.87	0.03
事業承継支援資金	3	48,224	25	688,395	233.47	0.38
その他県制度	0	0	0	0	0	0
県制度計	450	3,348,190	7,334	67,312,449	8.66	37.59
市町村小口資金	35	110,280	366	1,121,252	138.17	0.63
市町制度計	35	110,280	366	1,121,252	138.17	0.63
合計	1,279	13,162,003	17,066	179,079,696	19.93	100.00

※金額は千円未満を四捨五入し、合計額の調整はしてありません。

(単位：千円・%)

保証債務残高				代位弁済					
当月末				当月中		当年度中			
件数	金額	前年比	構成比	件数	金額	件数	金額	前年比	構成比
3,869	17,411,414	73.03	1.27	2	20,430	52	295,497	46.13	3.62
346	2,819,623	76.93	0.21	1	7,137	4	25,152	16.34	0.31
560	2,984,703	81.67	0.22	2	14,012	14	78,206	102.10	0.96
1,132	1,721,115	84.92	0.13	0	0	6	19,012	204.12	0.23
6	33,136	89.41	0.00	0	0	0	0	0	0
1,718	11,780,156	72.70	0.86	2	19,194	32	277,395	53.69	3.40
749	4,514,791	68.60	0.33	2	31,051	13	104,180	59.04	1.28
20	132,504	94.28	0.01	0	0	0	0	0	0
81	1,600,010	125.56	0.12	0	0	0	0	0	0
9,853	209,733,546	93.65	15.26	5	116,149	31	313,725	428.62	3.85
49,938	627,519,931	124.93	45.67	19	289,020	133	1,176,031	999.99	14.42
1,070	13,330,698	∞	0.97	0	0	0	0	0	0
61	1,144,202	127.11	0.08	0	0	0	0	0	0
478	3,510,608	70.80	0.26	5	48,446	20	148,509	46.37	1.82
0	0	0	0	0	0	0	0	0	0
3,332	9,683,616	105.05	0.70	1	3,194	21	60,527	87.73	0.74
426	4,589,448	82.93	0.33	2	20,039	9	116,284	268.48	1.43
37	241,272	91.07	0.02	0	0	2	3,913	69.73	0.05
3	31,827	74.95	0.00	0	0	0	0	0	0
6	71,477	59.87	0.01	0	0	2	26,111	∞	0.32
0	0	0	0	0	0	0	0	0	0
0	0	0	0	0	0	0	0	0	0
57	293,551	79.65	0.02	0	0	0	0	0	0
127	682,180	83.89	0.05	0	0	0	0	0	0
8	104,462	72.04	0.01	0	0	0	0	0	0
65	631,369	81.40	0.05	0	0	0	0	0	0
0	0	0	0	0	0	0	0	0	0
1	483	36.84	0.00	0	0	0	0	0	0
10	99,527	172.19	0.01	0	0	0	0	0	0
47	1,175,967	233.69	0.09	0	0	0	0	0	0
39	266,469	78.50	0.02	0	0	0	0	0	0
74,039	916,108,085	113.42	66.67	41	568,671	339	2,644,542	120.73	32.42
2,096	3,504,800	78.09	0.26	2	8,096	13	30,667	46.34	0.38
2,096	3,504,800	78.09	0.26	2	8,096	13	30,667	46.34	0.38
121,545	1,374,095,610	103.63	100.00	102	1,285,003	877	8,157,352	77.42	100.00

# 市及び町制度別保証状況内訳一覧 (令和4年1月末現在)

制度名	保証承諾					
	当月中		当年度中			
	件数	金額	件数	金額	前年比	構成比
熱海市 経営改善資金	0	0	0	0	0	0
新事業チャレンジ支援	0	0	0	0	0	0
三島市 中小企業団体等近代化資金	0	0	0	0	0	0
富士市 中小企業経営活性化資金	0	0	0	0	0	0
静岡市 産業振興資金	13	57,451	156	727,701	130.67	47.89
中小企業高度化 (組合貸)	0	0	0	0	0	0
中小企業高度化 (組合員貸)	0	0	0	0	0	0
創業支援資金	2	6,000	5	12,288	37.69	0.81
災害対策資金	0	0	0	0	0	0
景気変動対策資金	0	0	0	0	0	0
事業承継支援資金	0	0	3	38,500	220.00	2.53
設備投資強化資金	3	10,830	19	170,041	112.66	11.19
桜えび不漁対策資金	0	0	2	10,600	∞	0.70
焼津市 緊急経営対策特別資金	0	0	1	2,000	∞	0.13
藤枝市 景気対策特別貸付金	0	0	1	1,000	∞	0.07
浜松市 ビジネスサポート資金	2	6,300	47	339,840	275.33	22.36
短期資金	1	6,700	19	107,000	84.72	7.04
経営革新資金	0	0	0	0	0	0
創業サポート資金	1	5,000	16	89,870	88.37	5.91
地域産業活性化資金	0	0	0	0	0	0
市制度融資借換資金	0	0	0	0	0	0
企業立地促進資金	0	0	0	0	0	0
中小企業緊急経済対策特別資金	0	0	0	0	0	0
災害対策資金	0	0	0	0	0	0
中小企業経営支援 (浜北)	0	0	0	0	0	0
経営力強化資金	0	0	0	0	0	0
ステップアップ資金	0	0	0	0	0	0
事業承継資金	0	0	0	0	0	0
袋井市 中小企業景気対策特別資金	0	0	0	0	0	0
湖西市 景気対策特別資金	0	0	6	20,800	770.37	1.37
中小企業経営資金 (新居町)	0	0	0	0	0	0
合計	22	92,281	275	1,519,640	132.65	100.00

※金額は千円未満を四捨五入し、合計額の調整はしてありません。

(単位：千円・%)

保証債務残高				代位弁済					
当月末				当月中		当年度中			
件数	金額	前年比	構成比	件数	金額	件数	金額	前年比	構成比
1	2,756	100.00	0.03	0	0	0	0	0	0
0	0	0	0	0	0	0	0	0	0
1	5,452	100.00	0.06	0	0	0	0	0	0
2	12,579	61.52	0.13	0	0	0	0	0	0
1,537	4,366,955	69.18	45.21	2	2,443	10	42,023	45.34	47.24
0	0	0	0	0	0	0	0	0	0
0	0	0	0	0	0	0	0	0	0
61	102,581	77.48	1.06	0	0	0	0	0	0
28	80,547	83.73	0.83	0	0	0	0	0	0
75	435,523	79.11	4.51	0	0	4	8,846	77.41	9.94
6	64,112	212.85	0.66	0	0	0	0	0	0
91	656,364	102.87	6.80	0	0	0	0	0	0
14	62,351	85.11	0.65	0	0	0	0	0	0
36	80,352	61.35	0.83	0	0	1	3,360	31.01	3.78
5	11,492	87.30	0.12	0	0	0	0	0	0
454	1,783,956	80.07	18.47	1	1,144	4	11,480	999.99	12.90
31	169,262	94.90	1.75	0	0	0	0	0	0
1	6,842	99.82	0.07	0	0	0	0	0	0
176	545,774	89.26	5.65	0	0	0	0	0	0
2	38,539	99.97	0.40	0	0	0	0	0	0
31	232,360	72.91	2.41	0	0	1	3,374	∞	3.79
0	0	0	0	0	0	0	0	0	0
59	309,480	75.22	3.20	0	0	2	16,753	88.85	18.83
33	498,728	71.45	5.16	1	3,121	1	3,121	277.79	3.51
0	0	0	0	0	0	0	0	0	0
0	0	0	0	0	0	0	0	0	0
2	1,900	56.08	0.02	0	0	0	0	0	0
0	0	0	0	0	0	0	0	0	0
9	22,589	68.25	0.23	0	0	0	0	0	0
104	167,864	77.85	1.74	0	0	0	0	0	0
0	0	0	0	0	0	0	0	0	0
2,759	9,658,358	75.74	100.00	4	6,708	23	88,956	59.56	100.00

## 金融機関別保証状況1 (令和4年1月末現在)

金融機関名	保証承諾					
	当月中		当年度中			
	件数	金額	件数	金額	前年比	構成比
三菱UFJ銀行	0	0	14	504,579	31.70	0.28
三井住友銀行	0	0	3	119,302	29.86	0.07
みずほ銀行	0	0	2	39,000	8.33	0.02
りそな銀行	2	80,000	7	270,000	10.87	0.15
都市銀行 計	2	80,000	26	932,881	18.87	0.52
静岡銀行	292	4,181,967	3,917	55,869,007	20.29	31.20
スルガ銀行	25	153,040	303	3,210,210	38.18	1.79
清水銀行	66	765,213	976	12,080,654	13.83	6.75
静岡中央銀行	32	343,340	460	6,497,010	21.15	3.63
名古屋銀行	1	20,000	10	243,000	7.57	0.14
愛知銀行	1	20,000	10	129,400	6.98	0.07
中京銀行	0	0	9	167,000	18.94	0.09
横浜銀行	0	0	0	0	0	0
山梨中央銀行	0	0	0	0	0	0
地方銀行 計	417	5,483,560	5,685	78,196,281	19.18	43.67
三井住友信託銀行	0	0	0	0	0	0
みずほ信託銀行	0	0	0	0	0	0
信託銀行 計	0	0	0	0	0	0
あおぞら銀行	0	0	0	0	0	0
長期信用銀行 計	0	0	0	0	0	0

※金額は千円未満を四捨五入し、合計額の調整はしてありません。 ※代理貸付は委託金融機関に算入してあります。



(単位：千円・%)

保証債務残高				代位弁済					
当月末				当月中		当年度中			
件数	金額	前年比	構成比	件数	金額	件数	金額	前年比	構成比
185	3,282,924	91.05	0.24	0	0	1	3,104	23.04	0.04
117	1,903,897	85.79	0.14	0	0	0	0	0	0
51	828,792	69.26	0.06	0	0	0	0	0	0
125	3,856,099	102.30	0.28	0	0	1	13,328	13.14	0.16
478	9,871,712	91.48	0.72	0	0	2	16,432	9.63	0.20
31,972	455,543,938	105.00	33.15	49	733,289	337	3,810,288	88.87	46.71
1,596	16,486,604	99.96	1.20	1	3,446	32	145,183	28.50	1.78
8,576	117,650,069	104.25	8.56	7	46,046	70	986,066	112.74	12.09
3,616	46,854,184	106.36	3.41	2	4,227	27	157,948	28.93	1.94
141	3,729,190	103.35	0.27	0	0	1	9,442	150.32	0.12
91	2,313,773	117.20	0.17	0	0	1	5,650	∞	0.07
79	1,089,493	90.12	0.08	0	0	0	0	0	0
0	0	0	0	0	0	0	0	0	0
0	0	0	0	0	0	0	0	0	0
46,071	643,667,251	104.83	46.84	59	787,008	468	5,114,577	81.70	62.70
0	0	0	0	0	0	0	0	0	0
0	0	0	0	0	0	0	0	0	0
0	0	0	0	0	0	0	0	0	0
0	0	0	0	0	0	0	0	0	0
0	0	0	0	0	0	0	0	0	0

## 金融機関別保証状況2 (令和4年1月末現在)

金融機関名	保証承諾					
	当月中		当年度中			
	件数	金額	件数	金額	前年比	構成比
遠州信用金庫	27	370,850	564	5,323,373	17.68	2.97
浜松磐田信用金庫	277	2,558,986	3,007	25,188,747	19.81	14.07
島田掛川信用金庫	103	1,004,709	1,400	14,305,130	27.61	7.99
しずおか焼津信用金庫	168	1,614,446	2,184	20,423,294	22.23	11.40
静清信用金庫	82	608,085	1,212	10,237,215	18.00	5.72
富士信用金庫	28	244,112	468	4,499,181	15.11	2.51
富士宮信用金庫	26	130,490	592	4,208,055	20.53	2.35
沼津信用金庫	53	327,675	525	4,604,917	17.07	2.57
三島信用金庫	93	707,590	1,342	10,435,640	21.62	5.83
さがみ信用金庫	0	0	2	17,000	∞	0.01
豊橋信用金庫	1	3,000	17	108,800	10.39	0.06
豊川信用金庫	0	0	1	10,000	∞	0.01
蒲郡信用金庫	0	0	12	86,700	15.86	0.05
信金中央金庫	0	0	0	0	0	0
信用金庫 計	858	7,569,943	11,326	99,448,052	20.51	55.53
静岡県医師信用組合	0	0	0	0	0	0
横浜幸銀信用組合	0	0	0	0	0	0
豊橋商工信用組合	0	0	0	0	0	0
イオ信用組合	0	0	1	30,000	∞	0.02
信用組合 計	0	0	1	30,000	600.00	0.02
商工組合中央金庫	0	0	6	124,982	36.73	0.07
国際協力銀行	0	0	0	0	0	0
日本政策投資銀行	0	0	0	0	0	0
政府系金融機関 計	0	0	6	124,982	36.73	0.07

※金額は千円未満を四捨五入し、合計額の調整はしてありません。 ※代理貸付は委託金融機関に算入してあります。

(単位：千円・%)

保証債務残高				代位弁済					
当月末				当月中		当年度中			
件数	金額	前年比	構成比	件数	金額	件数	金額	前年比	構成比
4,269	44,918,668	101.50	3.27	1	2,096	30	250,276	100.21	3.07
19,127	185,219,708	99.61	13.48	13	184,071	131	1,207,222	128.14	14.80
8,776	85,124,111	101.76	6.19	6	35,772	40	260,515	46.13	3.19
14,616	142,956,436	103.66	10.40	7	62,727	85	473,623	60.95	5.81
8,155	76,049,327	106.49	5.53	4	14,753	40	210,326	60.56	2.58
3,478	40,105,328	109.24	2.92	4	111,882	13	147,526	123.73	1.81
3,200	27,872,214	105.69	2.03	0	0	8	82,171	51.91	1.01
3,802	37,000,105	106.08	2.69	0	0	13	121,217	49.73	1.49
8,947	75,692,394	102.02	5.51	3	54,824	37	223,397	36.15	2.74
6	37,952	114.86	0.00	0	0	0	0	0	0
172	1,304,692	108.73	0.09	0	0	0	0	0	0
3	38,673	113.45	0.00	0	0	0	0	0	0
81	707,261	113.73	0.05	0	0	2	6,818	∞	0.08
26	152,771	75.55	0.01	0	0	0	0	0	0
74,658	717,179,640	102.83	52.19	38	466,126	399	2,983,091	74.18	36.57
4	33,228	73.24	0.00	0	0	0	0	0	0
1	2,383	85.75	0.00	0	0	0	0	0	0
0	0	0	0	0	0	0	0	0	0
1	30,000	∞	0.00	0	0	0	0	0	0
6	65,611	136.26	0.00	0	0	0	0	0	0
200	2,312,098	81.16	0.17	4	28,866	6	37,724	57.40	0.46
0	0	0	0	0	0	0	0	0	0
0	0	0	0	0	0	0	0	0	0
200	2,312,098	81.16	0.17	4	28,866	6	37,724	57.40	0.46

### 金融機関別保証状況3 (令和4年1月末現在)

金融機関名	保証承諾					
	当月中		当年度中			
	件数	金額	件数	金額	前年比	構成比
損害保険ジャパン株式会社	0	0	0	0	0	0
静岡県労働金庫	0	0	0	0	0	0
静岡県信用農業協同組合連合会	0	0	0	0	0	0
伊豆太陽農業協同組合	0	0	4	16,500	15.33	0.01
三島函南農業協同組合	0	0	0	0	0	0
伊豆の国農業協同組合	0	0	2	9,900	660.00	0.01
御殿場農業協同組合	0	0	0	0	0	0
富士市農業協同組合	0	0	0	0	0	0
清水農業協同組合	0	0	0	0	0	0
静岡市農業協同組合	0	0	0	0	0	0
大井川農業協同組合	0	0	0	0	0	0
ハイナン農業協同組合	1	3,500	2	8,500	11.09	0.00
掛川市農業協同組合	0	0	0	0	0	0
遠州夢咲農業協同組合	0	0	0	0	0	0
遠州中央農業協同組合	0	0	0	0	0	0
とぴあ浜松農業協同組合	0	0	1	30,000	∞	0.02
あいら伊豆農業協同組合	0	0	2	1,600	4.08	0.00
富士宮農業協同組合	0	0	0	0	0	0
南駿農業協同組合	0	0	0	0	0	0
東日本信用漁業協同組合連合会	1	25,000	11	281,000	159.03	0.16
整理回収機構	0	0	0	0	0	0
保険会社・協同組合等 計	2	28,500	22	347,500	64.88	0.19
合計	1,279	13,162,003	17,066	179,079,696	19.93	100.00

※金額は千円未満を四捨五入し、合計額の調整はしてありません。 ※代理貸付は委託金融機関に算入してあります。

(単位：千円・%)

保証債務残高				代位弁済					
当月末				当月中		当年度中			
件数	金額	前年比	構成比	件数	金額	件数	金額	前年比	構成比
0	0	0	0	0	0	0	0	0	0
0	0	0	0	0	0	0	0	0	0
3	130,000	108.33	0.01	0	0	0	0	0	0
41	162,888	84.78	0.01	0	0	0	0	0	0
0	0	0	0	0	0	0	0	0	0
3	10,784	311.25	0.00	0	0	0	0	0	0
0	0	0	0	0	0	0	0	0	0
1	10,000	100.00	0.00	0	0	0	0	0	0
0	0	0	0	0	0	0	0	0	0
0	0	0	0	0	0	0	0	0	0
0	0	0	0	0	0	0	0	0	0
12	76,248	80.68	0.01	1	3,004	1	3,004	∞	0.04
3	7,001	67.99	0.00	0	0	0	0	0	0
1	1,685	72.25	0.00	0	0	0	0	0	0
1	5,940	91.95	0.00	0	0	0	0	0	0
3	45,442	204.22	0.00	0	0	0	0	0	0
19	44,537	108.25	0.00	0	0	0	0	0	0
1	310	37.12	0.00	0	0	0	0	0	0
0	0	0	0	0	0	0	0	0	0
41	498,077	179.48	0.04	0	0	1	2,525	13.62	0.03
3	6,385	87.21	0.00	0	0	0	0	0	0
132	999,297	126.77	0.07	1	3,004	2	5,529	29.83	0.07
121,545	1,374,095,610	103.63	100.00	102	1,285,003	877	8,157,352	77.42	100.00

## 市及び町別保証状況 (令和4年1月末現在)

市町村名	保証承諾					
	当月中		当年度中			
	件数	金額	件数	金額	前年比	構成比
静岡市	258	2,793,311	3,705	37,855,499	19.49	21.14
浜松市	275	2,861,896	3,590	35,937,261	18.08	20.07
沼津市	94	1,012,615	982	11,257,335	19.65	6.29
熱海市	12	73,640	180	1,973,063	18.91	1.10
三島市	34	419,230	397	4,013,680	19.08	2.24
富士宮市	34	237,390	721	6,874,561	21.34	3.84
伊東市	26	237,250	425	3,461,206	21.41	1.93
島田市	33	385,148	499	5,712,991	27.01	3.19
富士市	79	964,216	1,170	13,862,984	17.29	7.74
磐田市	65	629,460	744	7,767,950	22.50	4.34
焼津市	60	557,140	762	8,688,296	22.20	4.85
掛川市	29	340,305	415	4,275,547	21.04	2.39
藤枝市	43	463,539	556	6,336,425	22.84	3.54
御殿場市	21	190,540	237	3,032,742	19.66	1.69
袋井市	30	286,720	353	3,453,418	23.47	1.93
下田市	10	59,500	108	1,171,495	25.76	0.65
裾野市	10	70,360	153	1,697,156	19.74	0.95
湖西市	22	148,500	229	1,853,660	15.52	1.04
伊豆市	10	78,550	165	1,493,163	21.89	0.83
御前崎市	11	126,724	196	1,958,677	25.76	1.09
菊川市	20	143,160	177	1,874,277	24.73	1.05
伊豆の国市	13	118,500	174	1,691,417	22.07	0.94
牧之原市	18	117,580	269	2,784,565	22.22	1.55
賀茂郡 東伊豆町	6	131,000	51	745,622	22.06	0.42
賀茂郡 河津町	5	43,820	28	195,960	15.72	0.11
賀茂郡 南伊豆町	2	6,000	45	390,110	31.97	0.22
賀茂郡 松崎町	0	0	20	136,400	12.93	0.08
賀茂郡 西伊豆町	1	2,000	43	595,413	25.79	0.33
田方郡 函南町	8	72,860	128	1,276,188	18.07	0.71
駿東郡 清水町	10	56,150	130	1,312,721	15.89	0.73
駿東郡 長泉町	8	81,000	96	1,338,705	19.11	0.75
駿東郡 小山町	4	22,000	31	293,500	11.78	0.16
榛原郡 吉田町	22	383,899	180	2,506,957	28.13	1.40
榛原郡 川根本町	1	1,000	36	382,153	42.55	0.21
周智郡 森町	5	47,000	71	878,600	21.36	0.49
静岡県外	0	0	0	0	0	0
合計	1,279	13,162,003	17,066	179,079,696	19.93	100.00

※金額は千円未満を四捨五入し、合計額の調整はしてありません。

(単位：千円・%)

保証債務残高				代位弁済					
当月末				当月中		当年度中			
件数	金額	前年比	構成比	件数	金額	件数	金額	前年比	構成比
25,842	287,886,703	104.79	20.95	20	132,989	170	1,139,555	44.12	13.97
26,416	298,722,621	99.88	21.74	22	280,820	269	2,673,238	134.33	32.77
7,269	88,670,577	106.95	6.45	12	183,975	93	1,049,849	116.58	12.87
1,221	14,611,354	104.29	1.06	0	0	1	321	0.19	0.00
3,015	33,399,627	104.63	2.43	0	0	26	328,000	117.76	4.02
4,298	47,281,676	107.59	3.44	0	0	9	75,093	43.10	0.92
2,429	25,214,878	104.67	1.84	0	0	11	46,807	61.51	0.57
3,101	33,649,615	102.34	2.45	2	12,715	10	59,302	43.38	0.73
9,059	116,260,695	109.21	8.46	13	342,768	31	445,315	44.91	5.46
4,779	56,663,438	100.79	4.12	5	12,420	38	323,911	229.82	3.97
5,489	62,391,860	101.72	4.54	0	0	33	316,354	50.44	3.88
3,083	33,930,488	103.77	2.47	1	1,980	27	242,726	152.55	2.98
4,369	43,467,317	103.06	3.16	0	0	27	107,698	115.49	1.32
1,823	22,911,086	105.48	1.67	0	0	11	236,246	999.99	2.90
2,291	24,163,128	104.84	1.76	0	0	9	96,915	50.85	1.19
738	8,398,365	107.24	0.61	0	0	5	16,690	5.25	0.20
1,172	12,651,518	106.83	0.92	0	0	9	24,427	22.80	0.30
1,568	17,147,837	103.49	1.25	0	0	6	34,906	999.99	0.43
1,114	11,380,834	103.40	0.83	0	0	1	6,045	4.01	0.07
1,189	12,422,820	98.37	0.90	4	51,118	7	64,063	80.94	0.79
1,194	12,704,951	103.25	0.92	0	0	1	9,461	5.59	0.12
1,315	12,867,685	103.75	0.94	14	127,229	15	129,235	58.75	1.58
1,970	21,141,777	102.53	1.54	0	0	1	1,640	1.61	0.02
485	5,826,746	109.39	0.42	0	0	7	56,228	260.42	0.69
264	2,181,695	98.56	0.16	0	0	7	13,443	∞	0.16
279	2,437,939	105.91	0.18	0	0	0	0	0	0
216	1,886,851	107.99	0.14	0	0	0	0	0	0
324	4,128,689	98.52	0.30	3	47,839	6	58,410	999.99	0.72
980	10,271,495	100.64	0.75	0	0	22	454,195	343.17	5.57
1,054	12,513,170	107.49	0.91	0	0	4	10,090	5.35	0.12
858	9,972,926	110.20	0.73	0	0	3	3,558	2.04	0.04
331	4,535,816	100.59	0.33	0	0	0	0	0	0
1,220	14,038,811	100.31	1.02	6	91,151	15	124,693	43.51	1.53
241	2,083,823	102.09	0.15	0	0	0	0	0	0
549	6,276,799	99.96	0.46	0	0	3	8,936	22.29	0.11
0	0	0	0	0	0	0	0	0	0
121,545	1,374,095,610	103.63	100.00	102	1,285,003	877	8,157,352	77.42	100.00

# 創業から経営改善、事業再生、事業承継まで 企業のライフステージに応じたニーズにお応えします

**本店** ●静岡市 ●島田市 ●焼津市 ●藤枝市 ●牧之原市 ●吉田町 ●川根本町

〒420-8710 静岡市葵区追手町5-4  
アーバンネット静岡追手町ビル4・5・6階

〈事業所専用郵便番号〉※郵便番号と宛名だけで郵便物が届きます。



## 5階 営業部

■保証第一課・第二課 ■保証事務課  
TEL.054-252-2121 FAX.054-254-9640

## 経営支援部

■経営支援統括課 ■企業支援課(中部担当)  
TEL.054-252-2133 FAX.054-252-2130  
■中部総合相談センター  
フリーダイヤル 0120-783-507

## 債権管理部

■管理統括課 ■管理第一課・第二課  
TEL.054-252-2122 FAX.054-254-5328  
■調整課 ■代位弁済課  
TEL.054-252-2126 FAX.054-252-2130

## 4階 監査部

TEL.054-252-2125 FAX.054-253-0257

## コンプライアンス室

TEL.054-252-2127 FAX.054-253-0257

## 6階 総務部

TEL.054-252-2120 FAX.054-253-0257

## 経営企画部

TEL.054-252-2124 FAX.054-253-0257

**浜松支店** ●浜松市 ●磐田市 ●掛川市 ●袋井市 ●湖西市 ●御前崎市 ●菊川市 ●森町

〒430-8666 浜松市中区田町330-5 遠鉄田町ビル6階

〈事業所専用郵便番号〉※郵便番号と宛名だけで郵便物が届きます。



## 6階

■保証第一課・第二課 ■保証事務課  
TEL.053-458-1212 FAX.053-454-9299  
■企業支援課(西部担当)  
TEL.053-451-3570 FAX.053-451-3580  
■西部総合相談センター  
フリーダイヤル 0120-783-508

**沼津支店** ●沼津市 ●熱海市 ●三島市 ●富士市 ●富士宮市 ●伊東市 ●御殿場市 ●下田市 ●裾野市 ●伊豆市 ●伊豆の国市 ●東伊豆町 ●河津町 ●南伊豆町 ●松崎町 ●西伊豆町 ●函南町 ●清水町 ●長泉町 ●小山町

〒410-8691 沼津市米山町6-5 沼津商工会議所会館3階

〈事業所専用郵便番号〉※郵便番号と宛名だけで郵便物が届きます。



## 3階

■保証第一課・第二課 ■保証事務課  
TEL.055-926-0100 FAX.055-926-0115  
■企業支援課(東部担当)  
TEL.055-926-5200 FAX.055-926-3115  
■東部総合相談センター  
フリーダイヤル 0120-783-509

<https://www.cgc-shizuoka.or.jp>

静岡 保証

検索

Web  
検索



ホームページで  
Web相談受付中!



友だち追加は  
こちらから!  
または ID検索 ▶ @cgc-shizuoka



**SUSTAINABLE DEVELOPMENT GOALS**

SDGsとは、国連で採択された「持続可能な開発目標」の略称。環境やジェンダー平等など世界が統一して取り組むべき目標です。静岡県信用保証協会はSDGsの推進を支援しています。



FSC® 認証紙を使用しています。

この紙は適切に管理されたFSC® 認証林、再生資源及びその他の管理された供給源からの原材料で作られています。