

# 保証月報

2022 1 月号



富士山反射炉 (伊豆の国市)



SHIZUOKA GUARANTEE

静岡県信用保証協会

# 保証月報 2022年 1月号

今月の保証 (令和3年12月分) .....	1
保証協会からのお知らせ .....	4
● セーフティネット保証5号の指定業種について	
● 無料経営相談を毎日実施中	
統計資料 (令和3年12月分) .....	5

## 表紙写真

### 韮山反射炉 (伊豆の国市)

韮山反射炉は、江戸時代末期に韮山代官・江川英龍が進言して築き上げた大砲鑄造炉です。欧米諸国の植民地化や開国要請に対抗し、江戸を守るために作られました。実際に稼働していた反射炉として唯一、国内で現存しています。

併設されているガイダンスセンターでは、韮山反射炉の歴史を学ぶこともできます。

(写真提供：静岡県観光協会)

# 今月の保証

令和3年12月分

## 保証承諾

244億円

前年同月比 43.2%

## 保証債務残高

1兆3,800億円

前年同月比 104.8%

## 代位弁済

8億円

前年同月比 76.4%

- 当月中の保証状況は、保証申込2,360件、272億5千万円と、前年同月比で件数42.9%、金額41.2%となりました。保証承諾は2,240件、244億1千万円と、前年同月比で件数42.9%、金額43.2%となりました。
- 当月末の保証債務残高は121,711件、1兆3,799億7千万円と、前年同月比で件数100.8%、金額104.8%となり、金額は前期末残高より152億1千万円の減少となりました。
- 当月中の代位弁済は、28企業、93件、7億7千万円と、前年同月比で件数77.5%、金額76.4%となりました。前年同月に比べ、件数は27件の減少、金額は2億4千万円の減少となりました。

## 業務概況

(単位：千円・%)

	当月中				当月末			
	件数	金額	前年同月比		件数	金額	前年同月比	
			件数	金額			件数	金額
保証申込	2,360	27,249,600	42.9	41.2	15,907	172,934,029	25.5	17.0
保証承諾	2,240	24,407,143	42.9	43.2	15,787	165,917,693	27.1	19.1
保証債務残高	—	—	—	—	121,711	1,379,971,163	100.8	104.8
代位弁済	93	766,582	77.5	76.4	775	6,872,349	76.1	69.6

## ▶ 令和3年度保証推移

(単位：千円・%)

月別	保証承諾 (累計)						保証債務残高					
	令和2年度			令和3年度			令和2年度			令和3年度		
	件数	金額	前年比	件数	金額	前年比	件数	金額	前年比	件数	金額	前年比
4	6,152	132,181,445	1,178.7	2,794	35,272,430	26.7	94,022	747,683,647	96.4	125,230	1,425,616,628	190.7
5	14,718	304,726,636	1,267.8	3,991	47,459,399	15.6	98,900	888,778,202	115.8	124,820	1,421,749,144	160.0
6	26,870	479,107,690	1,236.5	5,518	62,091,144	13.0	106,195	1,040,640,999	137.0	124,048	1,414,542,590	135.9
7	37,216	623,728,190	1,149.8	6,923	76,264,743	12.2	113,179	1,165,587,815	154.9	123,277	1,406,350,171	120.7
8	42,007	683,816,649	991.7	8,559	91,873,384	13.4	116,529	1,230,230,244	165.1	122,800	1,398,465,463	113.7
9	45,843	730,029,118	830.1	10,354	108,359,999	14.8	117,972	1,259,084,137	170.4	122,286	1,392,632,776	110.6
10	49,328	769,874,813	730.3	11,870	123,199,199	16.0	118,799	1,278,038,697	174.4	122,107	1,387,245,392	108.5
11	52,943	812,587,291	645.8	13,547	141,510,550	17.4	119,358	1,290,483,318	177.0	121,915	1,381,716,497	107.1
12	58,163	869,130,827	595.5	15,787	165,917,693	19.1	120,703	1,317,332,185	181.6	121,711	1,379,971,163	104.8
1	60,932	898,482,629	561.8				121,510	1,325,929,007	184.5			
2	66,269	972,696,345	556.6				122,661	1,350,586,594	189.4			
3	74,222	1,092,403,946	536.6				124,212	1,395,179,113	196.5			

## ▶ 本支店別業務概況 (12月末)

(単位：千円・%)

保証承諾	当月中				当年度中			
	件数	金額	構成比	前年比	件数	金額	構成比	前年比
本店	853	10,181,543	41.7	46.5	5,571	59,555,269	35.9	20.3
浜松支店	686	6,750,668	27.7	40.7	5,318	53,415,625	32.2	18.3
沼津支店	701	7,474,932	30.6	41.4	4,898	52,946,800	31.9	18.6
合計	2,240	24,407,143	100.0	43.2	15,787	165,917,693	100.0	19.1

保証債務残高	当月末			
	件数	金額	構成比	前年比
本店	42,285	466,216,680	33.8	104.7
浜松支店	41,179	464,940,997	33.7	101.8
沼津支店	38,247	448,813,487	32.5	108.1
合計	121,711	1,379,971,163	100.0	104.8

代位弁済	当月中				当年度中			
	件数	金額	構成比	前年比	件数	金額	構成比	前年比
本店	25	182,677	23.8	41.4	224	1,494,401	21.7	42.0
浜松支店	55	515,225	67.2	225.9	332	3,125,805	45.5	121.4
沼津支店	13	68,681	9.0	20.6	219	2,252,143	32.8	60.2
合計	93	766,582	100.0	76.4	775	6,872,349	100.0	69.6

### 月中保証承諾

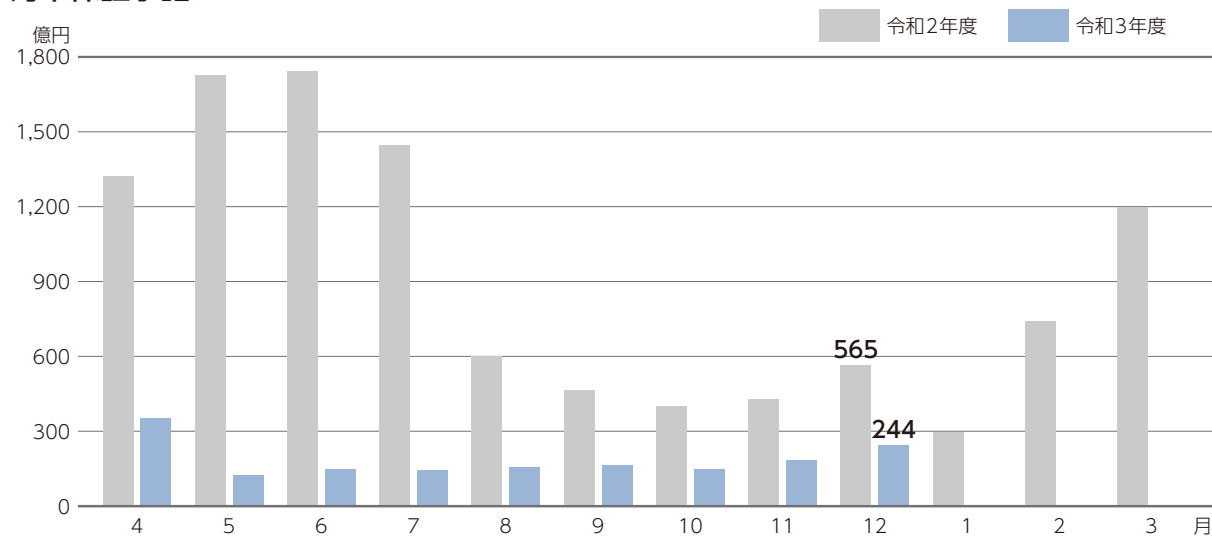

### 月末保証債務残高

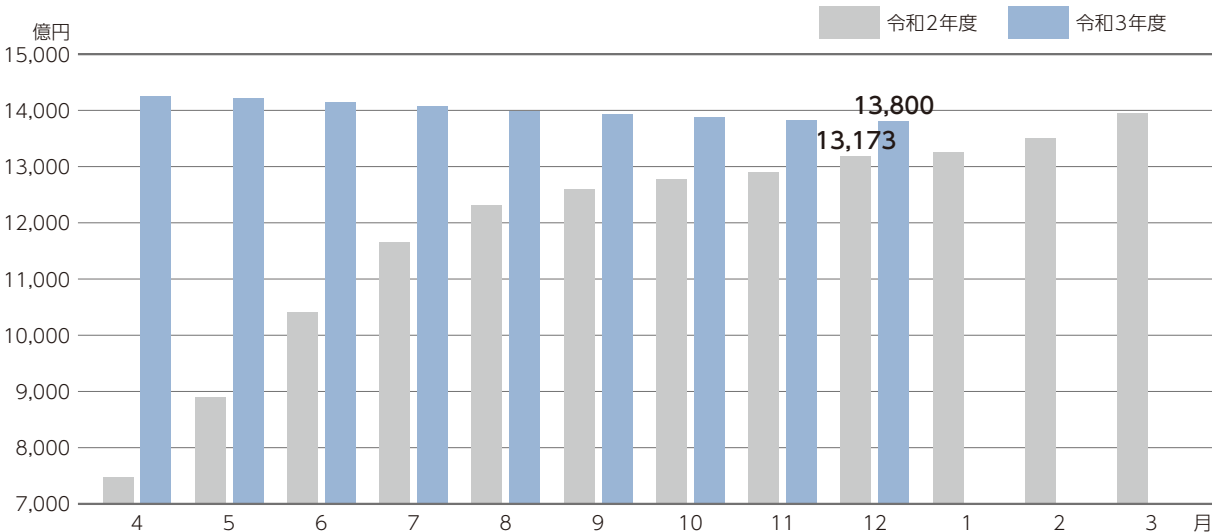

### 月中代位弁済

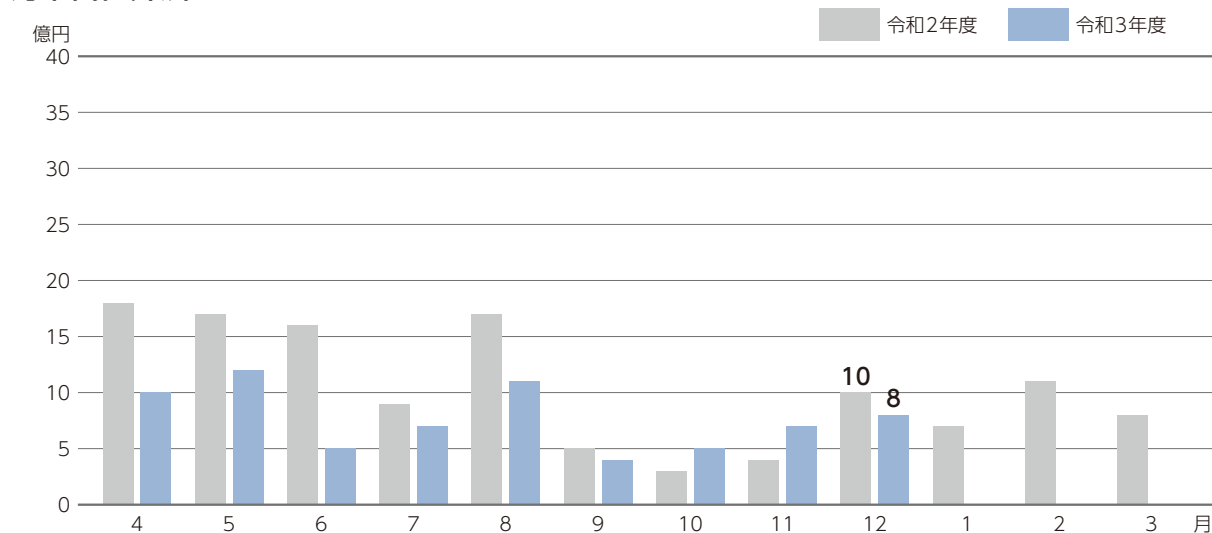



## 保証協会からの お知らせ

### セーフティネット保証5号の指定業種について

全国的に業況が悪化している業種向けの保証制度「経営安定関連（セーフティネット）保証5号」について、令和3年度第4四半期（令和4年1月1日から令和4年3月31日まで）の指定業種として、**547業種**が指定されました。（令和3年度第3四半期は535業種）

詳細は、経済産業省ホームページに掲載されていますので、ご参照ください。

経済産業省ホームページ

<https://www.meti.go.jp/>

## 無料経営相談を毎日実施中

### 概要

当協会では、中小企業者様のお悩みを解決するため無料経営相談を毎日実施しています。特に、**毎週木曜日は受付時間を19時まで延長**してご相談にお応えします。

ご相談には、中小企業診断士の資格を有する職員や経験豊富な職員がお応えしますので、お気軽にご相談ください。

### 2月～3月の相談時間延長日

**2月** 3日・10日・17日・24日

**3月** 3日・10日・17日・24日・31日

### 相談内容

創業、資金繰り、経営改善、事業承継等の経営に関するご相談にお応えします。

（相談時は、決算書、事業計画、会社概要などの資料をご持参ください。）

### 開催場所 お問い合わせ先

#### 中部総合相談センター

フリーダイヤル

**0120-783-507** または **054-252-2133**

〒420-8710 静岡市葵区追手町5-4 アーバンネット静岡追手町ビル5階

#### 西部総合相談センター

フリーダイヤル

**0120-783-508** または **053-451-3570**

〒430-8666 浜松市中区田町330-5 遠鉄田町ビル6階

#### 東部総合相談センター

フリーダイヤル

**0120-783-509** または **055-926-5200**

〒410-8691 沼津市米山町6-5 沼津商工会議所会館3階

## 業務概況(総括) (令和3年12月末現在)

(単位：千円)

当月中			項目	当月末		
件数	金額	前年比		件数	金額	前年比
—	—	—	保証申込 期首繰越	2,368	38,556,964	418.63
2,360	27,249,600	41.22	保証申込 本年度中	15,907	172,934,029	16.97
0	0	0	拒 絶	0	0	0
380	4,724,224	81.62	申 込 取 消	2,162	26,980,892	43.40
—	2,348,871	34.88	査 定 減 額	—	14,339,810	16.43
—	—	—	調 査 中	326	4,252,598	43.68
—	—	—	保証承諾 期首繰越	128,622	1,463,271,633	201.14
2,240	24,407,143	43.17	保証承諾 本年度中	15,787	165,917,693	19.09
40	361,965	43.40	保 証 後 取 消	330	3,650,422	35.34
2,385	25,890,799	76.29	償 還	20,553	227,245,682	96.43
93	762,134	76.30	代 位 弁 済	775	6,837,287	69.69
—	—	—	貸 付 未 実 行	1,040	11,484,772	48.90
—	—	—	保 証 債 務 残 高	121,711	1,379,971,163	104.75
—	—	—	代位弁済 期首繰越	1,247	3,412,007	100.76
93	762,134	76.30	代位弁済 元金	775	6,837,287	69.69
0	4,448	100.76	代位弁済 利息	0	35,062	58.08
93	766,582	76.41	代位弁済 総額	775	6,872,349	69.62
5	67,616	105.50	回 収	82	518,386	76.83
0	0	0	償 却	10	112,408	134.96
—	—	—	求 償 権 現 在 残 高	1,930	9,653,561	77.23

※償却項目には求償権放棄をしたものも計上しています。



## 業種別保証状況 (令和3年12月末現在)

業種名	保証承諾					
	当月中		当年度中			
	件数	金額	件数	金額	前年比	構成比
食料品工業	56	846,729	455	7,786,901	21.92	4.69
繊維品工業	12	118,182	75	840,002	16.80	0.51
木材・木製品工業	8	41,840	83	936,213	15.95	0.56
家具・建具工業	25	212,856	133	1,378,715	23.04	0.83
紙工業	13	256,155	93	1,776,762	19.22	1.07
印刷製本業	18	224,329	130	1,713,531	22.80	1.03
化学工業	1	10,000	19	373,286	20.08	0.22
石油・石炭製品工業	0	0	1	6,000	3.00	0.00
ゴム・プラスチック工業	34	519,437	208	3,375,225	20.85	2.03
ゴム製品製造業	3	44,000	24	447,744	28.04	0.27
皮革工業	0	0	1	15,000	5.96	0.01
窯業	10	163,500	58	1,047,625	24.70	0.63
機械工業	72	1,133,062	458	7,100,677	14.78	4.28
電気機器工業	27	318,000	149	1,986,917	14.28	1.20
車両工業	40	695,200	235	4,324,876	13.44	2.61
船舶工業	3	12,500	15	106,000	17.76	0.06
金属工業	66	795,171	407	5,205,053	13.07	3.14
ソフトウェア業	14	180,000	70	813,628	17.46	0.49
情報処理サービス業	0	0	9	73,100	43.47	0.04
その他の工業	77	492,970	516	3,688,480	19.64	2.22
製造業 計	479	6,063,931	3,139	42,995,735	17.09	25.91
鉱業	2	72,000	11	266,600	34.11	0.16
建設業	684	6,748,405	4,985	45,415,844	21.78	27.37
卸売業	170	2,355,777	1,258	18,298,621	17.67	11.03
小売業	308	3,286,378	2,046	19,557,525	22.35	11.79
飲食店	84	473,610	946	5,505,236	15.39	3.32
不動産業	39	392,940	309	2,775,559	15.70	1.67
運送倉庫業	73	1,233,623	458	8,390,403	21.09	5.06
サービス業	387	3,689,707	2,550	22,054,869	18.13	13.29
その他の産業	14	90,772	85	657,302	28.81	0.40
製造業以外 計	1,761	18,343,212	12,648	122,921,959	19.91	74.09
合計	2,240	24,407,143	15,787	165,917,693	19.09	100.00

※金額は千円未満を四捨五入し、合計額の調整はしてありません。



(単位：千円・%)

保証債務残高				代位弁済					
当月末				当月中		当年度中			
件数	金額	前年比	構成比	件数	金額	件数	金額	前年比	構成比
3,762	61,450,490	103.43	4.45	7	33,869	57	745,913	124.27	10.85
639	7,784,136	101.05	0.56	0	0	14	140,730	86.97	2.05
732	10,007,456	101.60	0.73	4	7,743	17	104,374	135.14	1.52
1,008	10,454,518	102.08	0.76	1	3,997	6	21,888	66.93	0.32
782	15,118,046	107.19	1.10	0	0	10	61,294	39.92	0.89
1,096	13,064,128	104.42	0.95	0	0	4	15,757	5.25	0.23
143	2,921,583	108.19	0.21	0	0	0	0	0	0
10	219,957	83.63	0.02	0	0	0	0	0	0
1,621	26,847,120	102.02	1.95	0	0	0	0	0	0
170	2,486,485	101.23	0.18	0	0	5	36,160	∞	0.53
28	299,281	81.63	0.02	0	0	9	48,897	∞	0.71
506	7,846,812	104.90	0.57	0	0	0	0	0	0
4,528	74,348,263	105.26	5.39	4	26,289	28	364,110	852.72	5.30
1,322	19,573,295	105.61	1.42	0	0	5	32,275	46.22	0.47
2,685	48,997,974	98.10	3.55	19	258,383	40	563,931	867.34	8.21
95	964,440	108.79	0.07	0	0	0	0	0	0
3,974	59,375,701	104.38	4.30	0	0	9	150,238	70.59	2.19
613	7,111,029	104.85	0.52	0	0	8	37,305	∞	0.54
43	271,481	96.89	0.02	0	0	0	0	0	0
3,835	29,226,127	102.98	2.12	2	3,738	12	19,382	14.73	0.28
27,592	398,368,323	103.28	28.87	37	334,018	224	2,342,255	108.52	34.08
93	1,844,513	108.93	0.13	0	0	1	13,328	3.60	0.19
32,390	327,658,742	106.11	23.74	28	160,218	183	1,149,239	72.70	16.72
10,985	164,517,813	103.70	11.92	9	67,719	66	772,610	46.93	11.24
15,287	149,604,938	102.53	10.84	8	120,962	83	541,778	38.53	7.88
8,225	54,026,267	105.43	3.92	5	73,454	107	950,264	118.17	13.83
2,747	27,115,451	113.19	1.96	1	1,042	23	247,903	290.96	3.61
3,810	64,579,839	105.52	4.68	0	0	2	33,996	15.08	0.49
19,490	184,848,316	107.30	13.40	5	9,169	86	820,975	51.51	11.95
1,092	7,406,960	93.69	0.54	0	0	0	0	0	0
94,119	981,602,840	105.37	71.13	56	432,564	551	4,530,094	58.73	65.92
121,711	1,379,971,163	104.75	100.00	93	766,582	775	6,872,349	69.62	100.00

# 制度別保証状況1 (令和3年12月末現在)

制度名	保証承諾					
	当月中		当年度中			
	件数	金額	件数	金額	前年比	構成比
普通保証	243	3,286,976	1,787	22,439,197	91.58	13.52
無担保当座貸越根保証制度	521	4,743,700	4,115	37,506,700	95.54	22.61
当座貸越5000保証制度	67	2,091,500	472	14,043,000	82.43	8.46
カードローン2000保証制度	84	694,200	763	5,412,200	79.98	3.26
当座貸越借換保証	9	365,947	81	3,089,659	85.37	1.86
カードローン借換保証	3	60,000	39	627,552	108.29	0.38
長期経営資金保証制度	0	0	0	0	0	0
特別小口保証制度	0	0	4	7,300	52.14	0.00
小口零細企業保証制度	31	78,790	212	591,031	155.46	0.36
創業・創業等関連保証	4	12,850	32	143,078	66.67	0.09
経営安定関連保証(緊急保証を含む)	0	0	2	68,380	24.02	0.04
経営安定関連保証(コロナ4・5号)	14	411,301	87	1,768,653	27.18	1.07
危機関連保証	3	175,886	22	572,962	12.55	0.35
伴走支援型特別保証制度	142	2,905,694	422	8,795,834	∞	5.30
東日本大震災復興緊急保証	0	0	0	0	0	0
中小企業金融安定化特別保証	0	0	0	0	0	0
流動資産担保融資保証制度	1	44,800	9	407,200	95.14	0.25
中小企業特定社債保証制度	1	40,000	4	320,000	111.11	0.19
経営革新関連保証	0	0	0	0	0	0
経営改善サポート保証	0	0	0	0	0	0
経営改善サポート保証(感染症対応)	2	36,082	28	672,937	∞	0.41
メンバーズ保証制度	0	0	0	0	0	0
ダッシュ保証制度	0	0	11	88,560	98.35	0.05
スーパーとくせん保証制度	1	30,000	2	60,000	150.00	0.04
コラボしずおか保証制度	1	10,000	4	160,000	177.78	0.10
経営環境支援資金保証制度	0	0	0	0	0	0
エネルギー関連保証制度	1	18,000	8	238,900	245.80	0.14
経営力強化保証制度	0	0	0	0	0	0
財務要件型無保証人保証	0	0	3	85,000	90.91	0.05
条件変更改善型借換保証	0	0	2	19,036	∞	0.01
協調支援保証制度	0	0	1	35,000	333.33	0.02
継続サポート保証制度	15	152,200	79	1,458,159	92.59	0.88
税理士連携短期継続保証制度	1	20,000	15	193,500	68.98	0.12
事業承継関連保証制度	0	0	0	0	0	0
事業承継特別保証	2	25,000	2	25,000	8.58	0.02
山静神観光連携保証	0	0	0	0	0	0
事業性評価融資保証	3	92,000	8	206,000	70.92	0.12
しずおかみらい応援保証	0	0	0	0	0	0
ベーシック保証制度	48	194,350	298	1,247,061	∞	0.75
その他協会保証制度	13	70,811	60	660,563	125.53	0.40
協会制度計	1,210	15,560,087	8,572	100,942,462	91.50	60.84

※金額は千円未満を四捨五入し、合計額の調整はしてありません。

(単位：千円・%)

保証債務残高				代位弁済					
当月末				当月中		当年度中			
件数	金額	前年比	構成比	件数	金額	件数	金額	前年比	構成比
15,689	119,350,671	79.21	8.65	21	209,198	174	1,787,392	76.36	26.01
14,805	133,053,270	91.37	9.64	11	78,706	94	701,845	44.68	10.21
1,847	52,861,282	90.09	3.83	2	23,581	14	297,273	55.39	4.33
2,535	17,770,094	84.71	1.29	2	25,362	23	150,965	81.10	2.20
139	5,117,375	92.52	0.37	0	0	1	50,009	102.13	0.73
96	1,041,409	87.84	0.08	1	3,179	3	43,284	∞	0.63
70	1,450,611	88.62	0.11	0	0	0	0	0	0
21	28,675	79.78	0.00	0	0	0	0	0	0
1,435	2,319,719	85.56	0.17	3	8,737	8	22,808	126.38	0.33
451	1,079,611	84.88	0.08	0	0	3	13,900	439.35	0.20
3,294	44,852,098	81.46	3.25	11	199,520	86	1,118,821	52.30	16.28
298	7,876,201	130.87	0.57	0	0	2	11,829	∞	0.17
155	4,832,495	112.12	0.35	0	0	0	0	0	0
364	7,507,227	∞	0.54	0	0	0	0	0	0
437	8,709,175	80.85	0.63	1	6,898	10	218,712	55.18	3.18
170	2,187,090	77.10	0.16	1	26,189	5	75,308	41.56	1.10
20	809,630	79.60	0.06	0	0	0	0	0	0
16	1,001,360	106.30	0.07	0	0	0	0	0	0
30	480,462	91.87	0.03	0	0	0	0	0	0
472	13,526,425	92.71	0.98	0	0	0	0	0	0
26	624,647	∞	0.05	0	0	0	0	0	0
130	251,239	75.49	0.02	1	2,405	6	11,964	75.12	0.17
147	710,062	81.40	0.05	0	0	0	0	0	0
164	1,409,081	65.66	0.10	0	0	5	47,162	155.83	0.69
97	1,698,490	84.82	0.12	0	0	0	0	0	0
432	2,229,359	76.67	0.16	2	9,187	20	88,806	71.92	1.29
379	3,158,139	87.82	0.23	0	0	0	0	0	0
26	342,480	76.36	0.02	0	0	0	0	0	0
7	144,798	175.16	0.01	0	0	0	0	0	0
35	807,865	89.95	0.06	0	0	0	0	0	0
39	246,099	65.20	0.02	0	0	0	0	0	0
111	2,044,449	90.39	0.15	0	0	0	0	0	0
27	339,500	79.60	0.02	0	0	0	0	0	0
2	8,194	28.39	0.00	0	0	0	0	0	0
8	290,607	132.34	0.02	0	0	0	0	0	0
8	80,922	72.27	0.01	0	0	0	0	0	0
104	2,417,547	90.77	0.18	0	0	0	0	0	0
744	2,850,579	69.38	0.21	0	0	0	0	0	0
250	1,012,779	∞	0.07	0	0	0	0	0	0
649	10,917,290	86.13	0.79	4	25,716	12	133,829	104.14	1.95
45,729	457,439,004	87.87	33.15	60	618,680	466	4,773,908	61.53	69.47

## 制度別保証状況2 (令和3年12月末現在)

制度名	保証承諾					
	当月中		当年度中			
	件数	金額	件数	金額	前年比	構成比
経営改善資金	45	277,080	270	1,457,290	109.00	0.88
経営改善資金借換	5	33,400	18	198,354	186.44	0.12
短期経営改善	87	455,530	633	3,525,684	77.97	2.12
小口零細企業貸付	26	59,000	196	504,080	174.43	0.30
経営安定／連鎖倒産防止	0	0	0	0	0	0
経営安定／経済変動対策(5号)	0	0	3	33,000	143.48	0.02
経営安定／経済変動対策(普通)	0	0	2	10,000	18.02	0.01
経営安定／経済変動対策(その他)	0	0	2	30,000	∞	0.02
経営安定／経済変動対策(コロナ)	13	270,000	33	500,300	44.86	0.30
経営安定／経済変動対策(コロナ4・5号、危機)	388	2,849,330	2,070	12,984,664	5.64	7.83
経営安定／国連携(コロナ4・5号、危機)	0	0	1,909	27,024,699	5.22	16.29
経営安定／伴走支援(コロナ4・5号、危機)	317	4,174,928	1,055	13,391,979	∞	8.07
経営安定／再生企業支援(通常、コロナ)	2	69,058	17	439,760	∞	0.27
中小企業災害対策資金	0	0	17	174,550	1856.91	0.11
組織強化資金	0	0	0	0	0	0
開業パワーアップ支援	87	351,110	590	2,537,898	124.49	1.53
新事業展開支援／経営革新	5	28,050	33	359,780	113.84	0.22
新事業展開支援／新分野貸付	1	1,000	5	25,200	114.55	0.02
新事業展開支援／少子化対策	0	0	1	8,470	∞	0.01
新事業展開支援／その他	0	0	0	0	0	0
災害防止対策資金	0	0	0	0	0	0
防災・減災強化資金	0	0	0	0	0	0
新工ネ・省工ネ資金	0	0	0	0	0	0
新工ネ・省工ネ資金特別	0	0	4	42,380	225.43	0.03
成長産業分野支援	0	0	0	0	0	0
クラスター産業分野支援	0	0	2	25,000	83.33	0.02
地震リスク分散資金	0	0	0	0	0	0
内陸フロンティア推進貸付	0	0	0	0	0	0
経営力強化資金	0	0	2	51,000	216.87	0.03
事業承継支援資金	7	146,500	22	640,171	263.82	0.39
その他県制度	0	0	0	0	0	0
県制度計	983	8,714,986	6,884	63,964,259	8.44	38.55
市町村小口資金	47	132,070	331	1,010,972	131.59	0.61
市町制度計	47	132,070	331	1,010,972	131.59	0.61
合計	2,240	24,407,143	15,787	165,917,693	19.09	100.00

※金額は千円未満を四捨五入し、合計額の調整はしてありません。

(単位：千円・%)

保証債務残高				代位弁済					
当月末				当月中		当年度中			
件数	金額	前年比	構成比	件数	金額	件数	金額	前年比	構成比
3,912	17,633,922	71.77	1.28	6	26,490	50	275,067	44.88	4.00
349	2,849,071	75.65	0.21	0	0	3	18,015	12.85	0.26
569	3,054,553	81.04	0.22	0	0	12	64,194	83.80	0.93
1,137	1,747,791	82.98	0.13	0	0	6	19,012	343.67	0.28
6	33,404	89.11	0.00	0	0	0	0	0	0
1,765	11,937,687	71.34	0.87	1	6,654	30	258,201	52.60	3.76
768	4,653,535	69.11	0.34	2	10,179	11	73,129	43.12	1.06
20	133,955	92.25	0.01	0	0	0	0	0	0
76	1,552,405	121.13	0.11	0	0	0	0	0	0
9,667	210,018,507	93.74	15.22	4	17,768	26	197,576	345.26	2.87
50,018	631,510,812	130.33	45.76	12	57,080	114	887,011	999.99	12.91
908	11,254,967	∞	0.82	0	0	0	0	0	0
58	1,069,752	117.61	0.08	0	0	0	0	0	0
495	3,634,539	71.37	0.26	1	4,432	15	100,064	32.16	1.46
0	0	0	0	0	0	0	0	0	0
3,296	9,620,336	103.77	0.70	5	18,761	20	57,333	83.10	0.83
429	4,646,975	82.42	0.34	0	0	7	96,244	222.21	1.40
37	244,342	90.91	0.02	0	0	2	3,913	69.73	0.06
3	32,552	75.26	0.00	0	0	0	0	0	0
6	71,619	59.91	0.01	0	0	2	26,111	∞	0.38
0	0	0	0	0	0	0	0	0	0
0	0	0	0	0	0	0	0	0	0
57	298,012	79.81	0.02	0	0	0	0	0	0
127	695,622	85.01	0.05	0	0	0	0	0	0
9	107,638	72.57	0.01	0	0	0	0	0	0
65	603,718	76.42	0.04	0	0	0	0	0	0
0	0	0	0	0	0	0	0	0	0
1	552	40.00	0.00	0	0	0	0	0	0
10	100,517	172.22	0.01	0	0	0	0	0	0
47	1,188,978	247.71	0.09	0	0	0	0	0	0
41	277,876	76.85	0.02	0	0	0	0	0	0
73,876	918,973,639	116.02	66.59	31	141,365	298	2,075,871	101.12	30.21
2,106	3,558,520	76.14	0.26	2	6,538	11	22,571	37.58	0.33
2,106	3,558,520	76.14	0.26	2	6,538	11	22,571	37.58	0.33
121,711	1,379,971,163	104.75	100.00	93	766,582	775	6,872,349	69.62	100.00

## 市及び町制度別保証状況内訳一覧 (令和3年12月末現在)

制度名	保証承諾					
	当月中		当年度中			
	件数	金額	件数	金額	前年比	構成比
熱海市 経営改善資金	0	0	0	0	0	0
新事業チャレンジ支援	0	0	0	0	0	0
三島市 中小企業団体等近代化資金	0	0	0	0	0	0
富士市 中小企業経営活性化資金	0	0	0	0	0	0
静岡市 産業振興資金	27	128,050	143	670,250	122.98	46.96
中小企業高度化 (組合貸)	0	0	0	0	0	0
中小企業高度化 (組合員貸)	0	0	0	0	0	0
創業支援資金	0	0	3	6,288	22.78	0.44
災害対策資金	0	0	0	0	0	0
景気変動対策資金	0	0	0	0	0	0
事業承継支援資金	3	38,500	3	38,500	220.00	2.70
設備投資強化資金	4	18,280	16	159,211	241.48	11.15
桜えび不漁対策資金	1	6,600	2	10,600	∞	0.74
焼津市 緊急経営対策特別資金	0	0	1	2,000	∞	0.14
藤枝市 景気対策特別貸付金	0	0	1	1,000	∞	0.07
浜松市 ビジネスサポート資金	9	135,000	45	333,540	367.46	23.37
短期資金	1	7,000	18	100,300	79.41	7.03
経営革新資金	0	0	0	0	0	0
創業サポート資金	0	0	15	84,870	97.33	5.95
地域産業活性化資金	0	0	0	0	0	0
市制度融資借換資金	0	0	0	0	0	0
企業立地促進資金	0	0	0	0	0	0
中小企業緊急経済対策特別資金	0	0	0	0	0	0
災害対策資金	0	0	0	0	0	0
中小企業経営支援 (浜北)	0	0	0	0	0	0
経営力強化資金	0	0	0	0	0	0
ステップアップ資金	0	0	0	0	0	0
事業承継資金	0	0	0	0	0	0
袋井市 中小企業景気対策特別資金	0	0	0	0	0	0
湖西市 景気対策特別資金	0	0	6	20,800	770.37	1.46
中小企業経営資金 (新居町)	0	0	0	0	0	0
合計	45	333,430	253	1,427,359	143.23	100.00

※金額は千円未満を四捨五入し、合計額の調整はしてありません。

(単位：千円・%)

保証債務残高				代位弁済					
当月末				当月中		当年度中			
件数	金額	前年比	構成比	件数	金額	件数	金額	前年比	構成比
1	2,756	100.00	0.03	0	0	0	0	0	0
0	0	0	0	0	0	0	0	0	0
1	5,452	100.00	0.06	0	0	0	0	0	0
2	12,770	60.32	0.13	0	0	0	0	0	0
1,560	4,497,137	67.69	46.13	2	9,589	8	39,579	46.76	48.12
0	0	0	0	0	0	0	0	0	0
0	0	0	0	0	0	0	0	0	0
60	99,332	72.26	1.02	0	0	0	0	0	0
28	80,719	75.29	0.83	0	0	0	0	0	0
75	437,200	75.72	4.49	1	1,007	4	8,846	172.71	10.76
5	47,782	156.82	0.49	0	0	0	0	0	0
91	663,451	111.22	6.81	0	0	0	0	0	0
13	57,001	76.50	0.58	0	0	0	0	0	0
36	81,836	61.06	0.84	1	3,360	1	3,360	31.01	4.08
5	11,706	87.25	0.12	0	0	0	0	0	0
461	1,738,115	76.06	17.83	0	0	3	10,336	999.99	12.57
32	169,446	91.34	1.74	0	0	0	0	0	0
1	6,843	99.82	0.07	0	0	0	0	0	0
175	550,730	91.24	5.65	0	0	0	0	0	0
2	38,540	99.97	0.40	0	0	0	0	0	0
32	235,005	72.78	2.41	0	0	1	3,374	∞	4.10
0	0	0	0	0	0	0	0	0	0
60	311,412	72.52	3.19	0	0	2	16,753	145.72	20.37
35	502,820	69.64	5.16	0	0	0	0	0	0
0	0	0	0	0	0	0	0	0	0
0	0	0	0	0	0	0	0	0	0
2	2,024	57.63	0.02	0	0	0	0	0	0
0	0	0	0	0	0	0	0	0	0
10	23,318	67.74	0.24	0	0	0	0	0	0
105	172,641	77.85	1.77	0	0	0	0	0	0
0	0	0	0	0	0	0	0	0	0
2,792	9,748,035	73.83	100.00	4	13,955	19	82,248	65.15	100.00



# 金融機関別保証状況1 (令和3年12月末現在)

金融機関名	保証承諾					
	当月中		当年度中			
	件数	金額	件数	金額	前年比	構成比
三菱UFJ銀行	0	0	14	504,579	31.70	0.30
三井住友銀行	0	0	3	119,302	29.86	0.07
みずほ銀行	0	0	2	39,000	8.33	0.02
りそな銀行	0	0	5	190,000	7.81	0.11
都市銀行 計	0	0	24	852,881	17.43	0.51
静岡銀行	530	8,534,001	3,625	51,687,040	19.49	31.15
スルガ銀行	46	543,135	278	3,057,170	37.68	1.84
清水銀行	111	1,253,166	910	11,315,441	13.53	6.82
静岡中央銀行	74	980,060	428	6,153,670	20.74	3.71
名古屋銀行	0	0	9	223,000	7.22	0.13
愛知銀行	0	0	9	109,400	5.90	0.07
中京銀行	3	28,000	9	167,000	18.97	0.10
横浜銀行	0	0	0	0	0	0
山梨中央銀行	0	0	0	0	0	0
地方銀行 計	764	11,338,362	5,268	72,712,721	18.53	43.82
三井住友信託銀行	0	0	0	0	0	0
みずほ信託銀行	0	0	0	0	0	0
信託銀行 計	0	0	0	0	0	0
あおぞら銀行	0	0	0	0	0	0
長期信用銀行 計	0	0	0	0	0	0

※金額は千円未満を四捨五入し、合計額の調整はしてありません。 ※代理貸付は委託金融機関に算入してあります。

(単位：千円・%)

保証債務残高				代位弁済					
当月末				当月中		当年度中			
件数	金額	前年比	構成比	件数	金額	件数	金額	前年比	構成比
192	3,319,907	90.82	0.24	0	0	1	3,104	23.04	0.05
117	1,923,079	81.03	0.14	0	0	0	0	0	0
51	848,499	72.19	0.06	0	0	0	0	0	0
127	3,901,756	106.20	0.28	0	0	1	13,328	13.14	0.19
487	9,993,240	91.87	0.72	0	0	2	16,432	11.72	0.24
32,042	456,903,201	105.90	33.11	40	471,122	288	3,076,999	74.89	44.77
1,600	16,532,226	101.71	1.20	7	33,869	31	141,736	27.83	2.06
8,569	118,179,651	106.89	8.56	0	0	63	940,021	114.61	13.68
3,617	47,018,089	107.13	3.41	0	0	25	153,721	32.49	2.24
141	3,755,128	103.66	0.27	0	0	1	9,442	150.32	0.14
92	2,331,464	117.40	0.17	0	0	1	5,650	∞	0.08
78	1,098,265	90.21	0.08	0	0	0	0	0	0
0	0	0	0	0	0	0	0	0	0
0	0	0	0	0	0	0	0	0	0
46,139	645,818,025	106.05	46.80	47	504,991	409	4,327,569	72.68	62.97
0	0	0	0	0	0	0	0	0	0
0	0	0	0	0	0	0	0	0	0
0	0	0	0	0	0	0	0	0	0
0	0	0	0	0	0	0	0	0	0
0	0	0	0	0	0	0	0	0	0

## 金融機関別保証状況2 (令和3年12月末現在)

金融機関名	保証承諾					
	当月中		当年度中			
	件数	金額	件数	金額	前年比	構成比
遠州信用金庫	60	456,643	537	4,952,523	16.86	2.98
浜松磐田信用金庫	357	2,877,396	2,730	22,629,761	18.26	13.64
島田掛川信用金庫	212	2,153,180	1,297	13,300,421	26.60	8.02
しずおか焼津信用金庫	286	2,967,625	2,016	18,808,848	21.22	11.34
静清信用金庫	171	1,522,823	1,130	9,629,130	17.57	5.80
富士信用金庫	51	380,505	440	4,255,069	14.57	2.56
富士宮信用金庫	83	570,950	566	4,077,565	20.31	2.46
沼津信用金庫	56	622,320	472	4,277,242	16.33	2.58
三島信用金庫	193	1,367,739	1,249	9,728,050	20.62	5.86
さがみ信用金庫	0	0	2	17,000	∞	0.01
豊橋信用金庫	2	52,000	16	105,800	10.13	0.06
豊川信用金庫	0	0	1	10,000	∞	0.01
蒲郡信用金庫	0	0	12	86,700	16.15	0.05
信金中央金庫	0	0	0	0	0	0
信用金庫 計	1,471	12,971,181	10,468	91,878,109	19.51	55.38
静岡県医師信用組合	0	0	0	0	0	0
横浜幸銀信用組合	0	0	0	0	0	0
豊橋商工信用組合	0	0	0	0	0	0
イオ信用組合	0	0	1	30,000	∞	0.02
信用組合 計	0	0	1	30,000	600.00	0.02
商工組合中央金庫	3	92,000	6	124,982	41.57	0.08
国際協力銀行	0	0	0	0	0	0
日本政策投資銀行	0	0	0	0	0	0
政府系金融機関 計	3	92,000	6	124,982	41.57	0.08

※金額は千円未満を四捨五入し、合計額の調整はしてありません。 ※代理貸付は委託金融機関に算入してあります。

(単位：千円・%)

保証債務残高				代位弁済					
当月末				当月中		当年度中			
件数	金額	前年比	構成比	件数	金額	件数	金額	前年比	構成比
4,283	45,170,391	102.48	3.27	6	28,553	29	248,180	119.22	3.61
19,168	186,449,764	100.68	13.51	22	134,073	118	1,023,151	111.92	14.89
8,792	85,596,421	103.01	6.20	7	65,284	34	224,743	45.53	3.27
14,646	143,533,776	104.51	10.40	9	30,812	78	410,896	61.36	5.98
8,145	76,420,803	107.57	5.54	1	895	36	195,573	56.31	2.85
3,492	40,470,400	110.84	2.93	1	1,974	9	35,644	36.94	0.52
3,197	28,001,699	106.65	2.03	0	0	8	82,171	51.91	1.20
3,798	37,068,013	107.82	2.69	0	0	13	121,217	49.73	1.76
8,929	75,783,683	102.81	5.49	0	0	34	168,573	27.30	2.45
6	38,327	114.84	0.00	0	0	0	0	0	0
172	1,319,183	110.96	0.10	0	0	0	0	0	0
3	39,172	113.53	0.00	0	0	0	0	0	0
81	712,437	119.28	0.05	0	0	2	6,818	∞	0.10
26	156,479	75.67	0.01	0	0	0	0	0	0
74,738	720,760,548	103.91	52.23	46	261,591	361	2,516,966	67.12	36.62
4	33,847	73.53	0.00	0	0	0	0	0	0
1	2,416	85.92	0.00	0	0	0	0	0	0
0	0	0	0	0	0	0	0	0	0
1	30,000	∞	0.00	0	0	0	0	0	0
6	66,263	135.67	0.00	0	0	0	0	0	0
207	2,326,357	78.15	0.17	0	0	2	8,858	107.12	0.13
0	0	0	0	0	0	0	0	0	0
0	0	0	0	0	0	0	0	0	0
207	2,326,357	78.15	0.17	0	0	2	8,858	107.12	0.13

### 金融機関別保証状況3 (令和3年12月末現在)

金融機関名	保証承諾					
	当月中		当年度中			
	件数	金額	件数	金額	前年比	構成比
損害保険ジャパン株式会社	0	0	0	0	0	0
静岡県労働金庫	0	0	0	0	0	0
静岡県信用農業協同組合連合会	0	0	0	0	0	0
伊豆太陽農業協同組合	1	5,000	4	16,500	15.33	0.01
三島函南農業協同組合	0	0	0	0	0	0
伊豆の国農業協同組合	0	0	2	9,900	660.00	0.01
御殿場農業協同組合	0	0	0	0	0	0
富士市農業協同組合	0	0	0	0	0	0
清水農業協同組合	0	0	0	0	0	0
静岡市農業協同組合	0	0	0	0	0	0
大井川農業協同組合	0	0	0	0	0	0
ハイナン農業協同組合	0	0	1	5,000	6.52	0.00
掛川市農業協同組合	0	0	0	0	0	0
遠州夢咲農業協同組合	0	0	0	0	0	0
遠州中央農業協同組合	0	0	0	0	0	0
とぴあ浜松農業協同組合	0	0	1	30,000	∞	0.02
あいら伊豆農業協同組合	1	600	2	1,600	4.08	0.00
富士宮農業協同組合	0	0	0	0	0	0
南駿農業協同組合	0	0	0	0	0	0
東日本信用漁業協同組合連合会	0	0	10	256,000	170.44	0.15
整理回収機構	0	0	0	0	0	0
保険会社・協同組合等 計	2	5,600	20	319,000	62.66	0.19
合計	2,240	24,407,143	15,787	165,917,693	19.09	100.00

※金額は千円未満を四捨五入し、合計額の調整はしてありません。 ※代理貸付は委託金融機関に算入してあります。

(単位：千円・%)

保証債務残高				代位弁済					
当月末				当月中		当年度中			
件数	金額	前年比	構成比	件数	金額	件数	金額	前年比	構成比
0	0	0	0	0	0	0	0	0	0
0	0	0	0	0	0	0	0	0	0
3	130,000	108.33	0.01	0	0	0	0	0	0
42	164,717	84.38	0.01	0	0	0	0	0	0
0	0	0	0	0	0	0	0	0	0
3	10,895	544.10	0.00	0	0	0	0	0	0
0	0	0	0	0	0	0	0	0	0
1	10,000	100.00	0.00	0	0	0	0	0	0
0	0	0	0	0	0	0	0	0	0
0	0	0	0	0	0	0	0	0	0
0	0	0	0	0	0	0	0	0	0
13	80,324	84.71	0.01	0	0	0	0	0	0
3	7,238	111.84	0.00	0	0	0	0	0	0
1	1,685	69.60	0.00	0	0	0	0	0	0
1	5,980	92.57	0.00	0	0	0	0	0	0
3	44,833	195.63	0.00	0	0	0	0	0	0
19	44,879	116.46	0.00	0	0	0	0	0	0
1	355	40.30	0.00	0	0	0	0	0	0
0	0	0	0	0	0	0	0	0	0
41	499,360	179.42	0.04	0	0	1	2,525	13.62	0.04
3	6,463	87.35	0.00	0	0	0	0	0	0
134	1,006,730	128.17	0.07	0	0	1	2,525	13.62	0.04
121,711	1,379,971,163	104.75	100.00	93	766,582	775	6,872,349	69.62	100.00

## 市及び町別保証状況 (令和3年12月末現在)

市町村名	保証承諾					
	当月中		当年度中			
	件数	金額	件数	金額	前年比	構成比
静岡市	534	6,121,084	3,447	35,062,188	18.76	21.13
浜松市	420	3,945,901	3,315	33,075,365	17.06	19.93
沼津市	142	1,541,242	888	10,244,720	18.56	6.17
熱海市	25	329,268	168	1,899,423	18.66	1.14
三島市	49	552,500	363	3,594,450	17.64	2.17
富士宮市	90	759,025	687	6,637,171	21.23	4.00
伊東市	72	630,407	399	3,223,956	20.39	1.94
島田市	77	1,184,783	466	5,327,843	26.08	3.21
富士市	133	1,361,984	1,091	12,898,768	16.74	7.77
磐田市	72	833,900	679	7,138,490	21.45	4.30
焼津市	85	952,270	702	8,131,156	21.67	4.90
掛川市	55	496,377	386	3,935,242	19.97	2.37
藤枝市	83	1,106,800	513	5,872,886	21.94	3.54
御殿場市	24	360,686	216	2,842,202	18.88	1.71
袋井市	55	476,000	323	3,166,698	22.43	1.91
下田市	21	396,620	98	1,111,995	24.90	0.67
裾野市	21	196,144	143	1,626,796	19.47	0.98
湖西市	20	210,300	207	1,705,160	14.48	1.03
伊豆市	19	191,008	155	1,414,613	21.69	0.85
御前崎市	33	419,090	185	1,831,953	24.75	1.10
菊川市	21	194,300	157	1,731,117	24.63	1.04
伊豆の国市	19	248,504	161	1,572,917	21.18	0.95
牧之原市	42	447,690	251	2,666,985	21.99	1.61
賀茂郡 東伊豆町	8	99,582	45	614,622	18.47	0.37
賀茂郡 河津町	5	36,800	23	152,140	12.54	0.09
賀茂郡 南伊豆町	6	21,800	43	384,110	32.46	0.23
賀茂郡 松崎町	5	29,000	20	136,400	13.30	0.08
賀茂郡 西伊豆町	9	183,022	42	593,413	26.30	0.36
田方郡 函南町	20	160,930	120	1,203,328	17.65	0.73
駿東郡 清水町	13	109,000	120	1,256,571	15.61	0.76
駿東郡 長泉町	18	216,410	88	1,257,705	18.91	0.76
駿東郡 小山町	2	51,000	27	271,500	10.92	0.16
榛原郡 吉田町	21	242,916	158	2,123,058	24.78	1.28
榛原郡 川根本町	11	126,000	35	381,153	43.45	0.23
周智郡 森町	10	174,800	66	831,600	21.18	0.50
静岡県外	0	0	0	0	0	0
合計	2,240	24,407,143	15,787	165,917,693	19.09	100.00

※金額は千円未満を四捨五入し、合計額の調整はしてありません。



(単位：千円・%)

保証債務残高				代位弁済					
当月末				当月中		当年度中			
件数	金額	前年比	構成比	件数	金額	件数	金額	前年比	構成比
25,851	288,808,698	105.66	20.93	14	107,250	150	1,006,565	43.25	14.65
26,514	300,924,744	101.13	21.81	46	441,074	247	2,392,419	127.74	34.81
7,260	88,861,385	108.21	6.44	7	33,869	81	865,874	96.15	12.60
1,222	14,631,806	104.45	1.06	0	0	1	321	0.19	0.00
3,012	33,476,315	105.93	2.43	0	0	26	328,000	117.76	4.77
4,283	47,357,951	108.68	3.43	0	0	9	75,093	43.10	1.09
2,418	25,212,524	105.45	1.83	0	0	11	46,807	102.41	0.68
3,116	33,838,823	103.91	2.45	1	8,959	8	46,587	40.42	0.68
9,085	117,125,287	111.55	8.49	1	1,974	18	102,547	11.93	1.49
4,784	56,932,792	101.37	4.13	0	0	33	311,491	277.71	4.53
5,494	62,662,141	102.78	4.54	8	62,731	33	316,354	50.65	4.60
3,080	34,008,802	104.79	2.46	4	39,471	26	240,747	151.30	3.50
4,373	43,542,501	103.48	3.16	2	3,738	27	107,698	115.49	1.57
1,824	22,951,355	107.02	1.66	0	0	11	236,246	999.99	3.44
2,292	24,262,229	105.86	1.76	5	34,680	9	96,915	50.85	1.41
740	8,348,447	106.92	0.60	0	0	5	16,690	5.25	0.24
1,167	12,628,942	108.61	0.92	0	0	9	24,427	27.28	0.36
1,566	17,206,224	103.84	1.25	0	0	6	34,906	999.99	0.51
1,111	11,350,401	103.20	0.82	0	0	1	6,045	4.13	0.09
1,195	12,501,345	98.66	0.91	0	0	3	12,945	43.51	0.19
1,194	12,729,058	104.82	0.92	0	0	1	9,461	5.59	0.14
1,334	13,039,434	105.68	0.94	0	0	1	2,006	0.91	0.03
1,985	21,277,670	103.35	1.54	0	0	1	1,640	1.61	0.02
493	5,864,354	110.04	0.42	4	31,797	7	56,228	260.42	0.82
263	2,184,221	97.22	0.16	0	0	7	13,443	∞	0.20
279	2,444,894	107.18	0.18	0	0	0	0	0	0
213	1,873,171	108.50	0.14	0	0	0	0	0	0
334	4,187,456	100.25	0.30	0	0	3	10,571	207.41	0.15
977	10,304,092	102.05	0.75	1	1,042	22	454,195	343.17	6.61
1,048	12,502,454	108.87	0.91	0	0	4	10,090	5.35	0.15
857	9,950,593	112.29	0.72	0	0	3	3,558	2.04	0.05
329	4,501,604	100.20	0.33	0	0	0	0	0	0
1,227	14,161,618	101.91	1.03	0	0	9	33,542	11.70	0.49
243	2,103,390	102.60	0.15	0	0	0	0	0	0
548	6,214,442	99.76	0.45	0	0	3	8,936	25.64	0.13
0	0	0	0	0	0	0	0	0	0
121,711	1,379,971,163	104.75	100.00	93	766,582	775	6,872,349	69.62	100.00

# 創業から経営改善、事業再生、事業承継まで 企業のライフステージに応じたニーズにお応えします

**本店** ●静岡市 ●島田市 ●焼津市 ●藤枝市 ●牧之原市 ●吉田町 ●川根本町

〒420-8710 静岡市葵区追手町5-4  
アーバンネット静岡追手町ビル4・5・6階

〈事業所専用郵便番号〉※郵便番号と宛名だけで郵便物が届きます。



## 5階 営業部

■保証第一課・第二課 ■保証事務課  
TEL.054-252-2121 FAX.054-254-9640

## 経営支援部

■経営支援統括課 ■企業支援課(中部担当)  
TEL.054-252-2133 FAX.054-252-2130

■中部総合相談センター  
フリーダイヤル 0120-783-507

## 債権管理部

■管理統括課 ■管理第一課・第二課  
TEL.054-252-2122 FAX.054-254-5328

■調整課 ■代位弁済課  
TEL.054-252-2126 FAX.054-252-2130

## 4階 監査部

TEL.054-252-2125 FAX.054-253-0257

## コンプライアンス室

TEL.054-252-2127 FAX.054-253-0257

## 6階 総務部

TEL.054-252-2120 FAX.054-253-0257

## 経営企画部

TEL.054-252-2124 FAX.054-253-0257

**浜松支店** ●浜松市 ●磐田市 ●掛川市 ●袋井市 ●湖西市 ●御前崎市 ●菊川市 ●森町

〒430-8666 浜松市中区田町330-5 遠鉄田町ビル6階

〈事業所専用郵便番号〉※郵便番号と宛名だけで郵便物が届きます。

## 6階

■保証第一課・第二課 ■保証事務課  
TEL.053-458-1212 FAX.053-454-9299

■企業支援課(西部担当)  
TEL.053-451-3570 FAX.053-451-3580

■西部総合相談センター  
フリーダイヤル 0120-783-508



**沼津支店** ●沼津市 ●熱海市 ●三島市 ●富士市 ●富士宮市 ●伊東市 ●御殿場市 ●下田市 ●裾野市 ●伊豆市 ●伊豆の国市 ●東伊豆町 ●河津町 ●南伊豆町 ●松崎町 ●西伊豆町 ●函南町 ●清水町 ●長泉町 ●小山町

〒410-8691 沼津市米山町6-5 沼津商工会議所会館3階

〈事業所専用郵便番号〉※郵便番号と宛名だけで郵便物が届きます。

## 3階

■保証第一課・第二課 ■保証事務課  
TEL.055-926-0100 FAX.055-926-0115

■企業支援課(東部担当)  
TEL.055-926-5200 FAX.055-926-3115

■東部総合相談センター  
フリーダイヤル 0120-783-509



<https://www.cgc-shizuoka.or.jp>

静岡 保証

検索

Web  
検索



ホームページで  
Web相談受付中!



友だち追加は  
こちらから!  
または ID検索 ▶ @cgc-shizuoka



**SUSTAINABLE DEVELOPMENT GOALS**

SDGsとは、国連で採択された「持続可能な開発目標」の略称。環境やジェンダー平等など世界が統一して取り組むべき目標です。静岡県信用保証協会はSDGsの推進を支援しています。



FSC® 認証紙を使用しています。  
この紙は適切に管理されたFSC® 認証林、再生資源及びその他の管理された供給源からの原材料で作られています。