

保証月報

2021 12 月号



三保松原(静岡市)



SHIZUOKA GUARANTEE

静岡県信用保証協会

保証月報 2021年12月号

今月の保証 (令和3年11月分).....	1
保証協会からのお知らせ.....	4
● 危機関連保証を利用した新型コロナウイルス感染症 関連制度の取扱いについて	
● セーフティネット保証4号の指定期間延長について	
● 無料経営相談を毎日実施中	
統計資料 (令和3年11月分).....	5

表紙写真

みほの まつばら 三保松原 (静岡市)

三保半島は、富士山頂から南西に約45km離れた静岡市清水区にあります。沿岸の約5kmにわたり松林が続いており、この松林が「三保松原」と呼ばれています。

2019年3月には、静岡市美保松原文化創造センター「みほしるべ」がオープンしました。入口付近には足湯が設置されています。松原を見ながら足を休め、癒しの時間を過ごすことができます。

(写真提供：静岡県観光協会)

今月の保証

令和3年11月分

保証承諾

183億円

前年同月比 42.9%

保証債務残高

1兆3,817億円

前年同月比 107.1%

代位弁済

7億円

前年同月比 150.6%

- 当月中の保証状況は、保証申込2,044件、254億2千万円と、前年同月比で件数50.4%、金額48.3%となりました。保証承諾は1,677件、183億1千万円と、前年同月比で件数46.4%、金額42.9%となりました。
- 当月末の保証債務残高は121,915件、1兆3,817億2千万円と、前年同月比で件数102.1%、金額107.1%となり、金額は前期末残高より134億6千万円の減少となりました。
- 当月中の代位弁済は、29企業、80件、6億7千万円と、前年同月比で件数131.1%、金額150.6%となりました。前年同月に比べ、件数は19件の増加、金額は2億3千万円の増加となりました。

業務概況

(単位：千円・%)

	当月中				当月末			
	件数	金額	前年同月比		件数	金額	前年同月比	
			件数	金額			件数	金額
保証申込	2,044	25,418,656	50.4	48.3	13,547	145,684,429	23.8	15.3
保証承諾	1,677	18,311,351	46.4	42.9	13,547	141,510,550	25.6	17.4
保証債務残高	—	—	—	—	121,915	1,381,716,497	102.1	107.1
代位弁済	80	672,590	131.1	150.6	682	6,105,767	75.9	68.8

令和3年度保証推移

(単位：千円・%)

月別	保証承諾 (累計)						保証債務残高					
	令和2年度			令和3年度			令和2年度			令和3年度		
	件数	金額	前年比	件数	金額	前年比	件数	金額	前年比	件数	金額	前年比
4	6,152	132,181,445	1,178.7	2,794	35,272,430	26.7	94,022	747,683,647	96.4	125,230	1,425,616,628	190.7
5	14,718	304,726,636	1,267.8	3,991	47,459,399	15.6	98,900	888,778,202	115.8	124,820	1,421,749,144	160.0
6	26,870	479,107,690	1,236.5	5,518	62,091,144	13.0	106,195	1,040,640,999	137.0	124,048	1,414,542,590	135.9
7	37,216	623,728,190	1,149.8	6,923	76,264,743	12.2	113,179	1,165,587,815	154.9	123,277	1,406,350,171	120.7
8	42,007	683,816,649	991.7	8,559	91,873,384	13.4	116,529	1,230,230,244	165.1	122,800	1,398,465,463	113.7
9	45,843	730,029,118	830.1	10,354	108,359,999	14.8	117,972	1,259,084,137	170.4	122,286	1,392,632,776	110.6
10	49,328	769,874,813	730.3	11,870	123,199,199	16.0	118,799	1,278,038,697	174.4	122,107	1,387,245,392	108.5
11	52,943	812,587,291	645.8	13,547	141,510,550	17.4	119,358	1,290,483,318	177.0	121,915	1,381,716,497	107.1
12	58,163	869,130,827	595.5				120,703	1,317,332,185	181.6			
1	60,932	898,482,629	561.8				121,510	1,325,929,007	184.5			
2	66,269	972,696,345	556.6				122,661	1,350,586,594	189.4			
3	74,222	1,092,403,946	536.6				124,212	1,395,179,113	196.5			

本支店別業務概況 (11月末)

(単位：千円・%)

保証承諾	当月中				当年度中			
	件数	金額	構成比	前年比	件数	金額	構成比	前年比
本店	590	6,694,865	36.6	38.3	4,718	49,373,726	34.9	18.2
浜松支店	579	5,961,665	32.6	49.7	4,632	46,664,957	33.0	17.0
沼津支店	508	5,654,821	30.9	42.8	4,197	45,471,867	32.1	17.0
合計	1,677	18,311,351	100.0	42.9	13,547	141,510,550	100.0	17.4

保証債務残高	当月末			
	件数	金額	構成比	前年比
本店	42,302	466,557,622	33.8	107.4
浜松支店	41,267	466,484,353	33.8	103.5
沼津支店	38,346	448,674,523	32.5	110.7
合計	121,915	1,381,716,497	100.0	107.1

代位弁済	当月中				当年度中			
	件数	金額	構成比	前年比	件数	金額	構成比	前年比
本店	16	52,791	7.8	29.7	199	1,311,725	21.5	42.1
浜松支店	45	468,059	69.6	974.4	277	2,610,580	42.8	111.2
沼津支店	19	151,740	22.6	68.8	206	2,183,462	35.8	64.1
合計	80	672,590	100.0	150.6	682	6,105,767	100.0	68.8

月中保証承諾

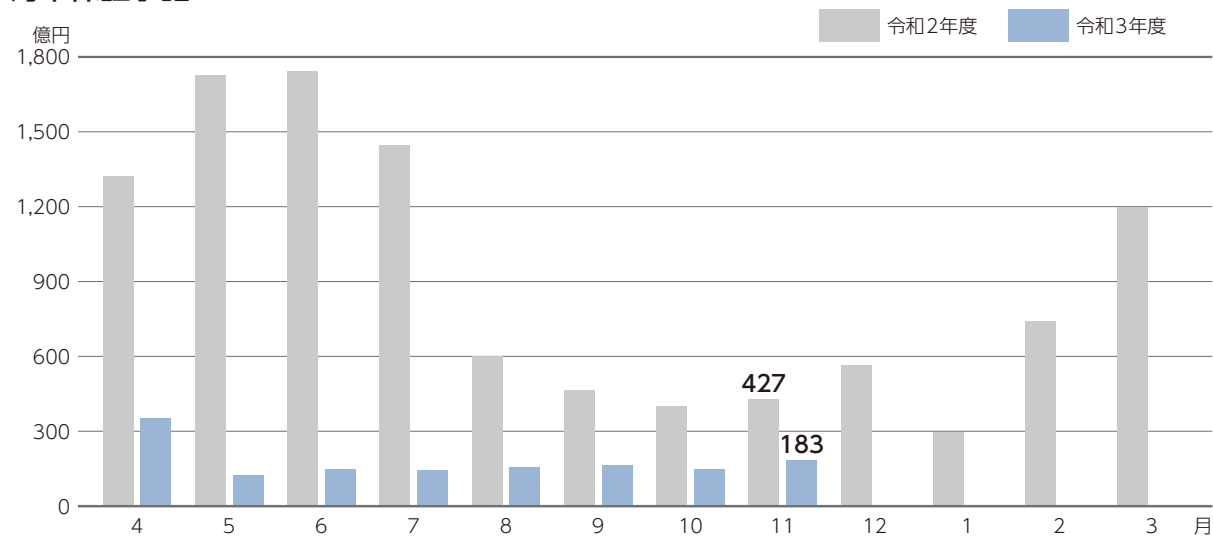

月末保証債務残高

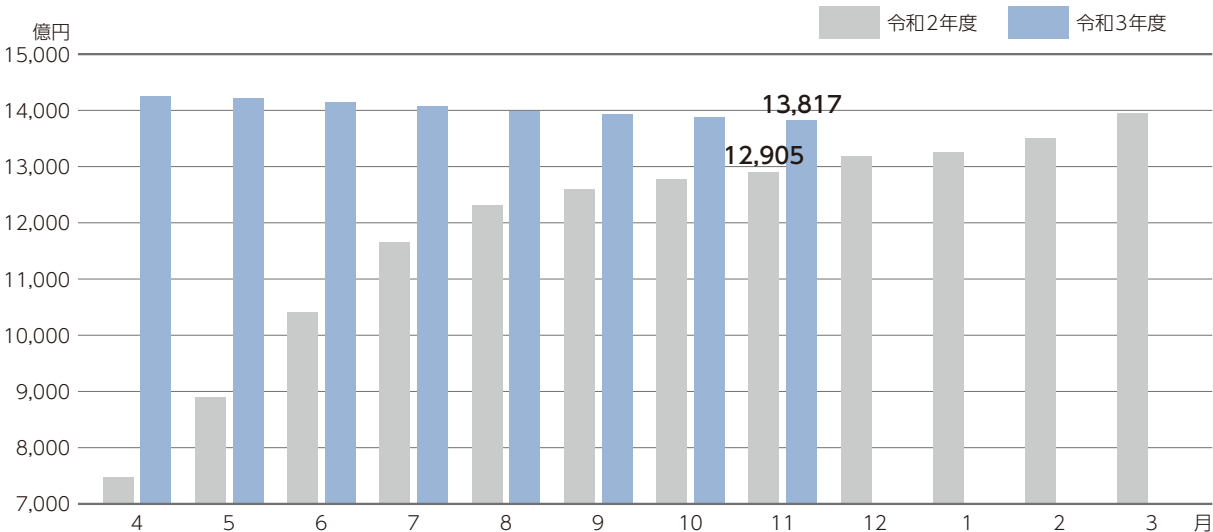

月中代位弁済

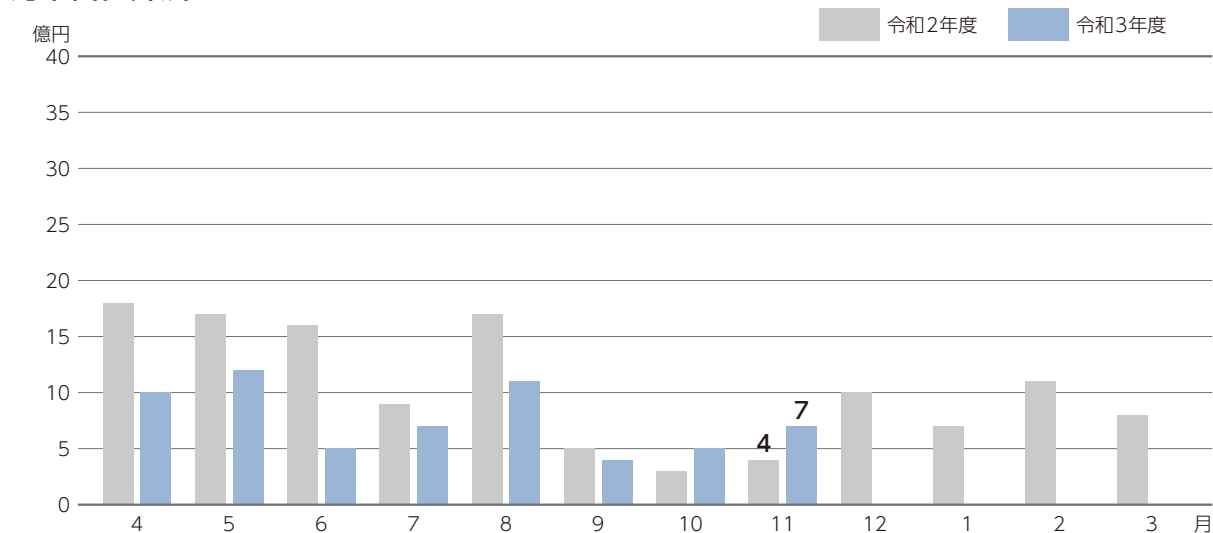



保証協会からの お知らせ

危機関連保証を利用した 新型コロナウイルス感染症関連制度の取扱いについて

新型コロナウイルス感染症により発動された危機関連保証の指定期間は、現時点において**令和3年12月31日**までとされています。

同保証制度は**指定期間内に貸付実行をする必要**があります。指定期間終了間際には保証申込が殺到し、当該期間内に関連する審査や貸付実行等が完了できない事態も想定されるため、**余裕をもった対応をお願いいたします。**

セーフティネット保証4号の指定期間延長について

新型コロナウイルス感染症に係るセーフティネット保証4号について、指定期間は令和3年12月1日までとされていましたが、全ての都道府県で令和4年3月1日まで延長されました。詳細はお近くの当協会窓口までお問い合わせください。

無料経営相談を毎日実施中

概要

当協会では、中小企業者様のお悩みを解決するため無料経営相談を毎日実施しています。特に、**毎週木曜日は受付時間を19時まで延長**してご相談にお応えします。

ご相談には、中小企業診断士の資格を有する職員や経験豊富な職員がお応えしますので、お気軽にご相談ください。

1月～2月の相談時間延長日

1月 6日・13日・20日・27日 **2月** 3日・10日・17日・24日

相談内容

創業、資金繰り、経営改善、事業承継等の経営に関するご相談にお応えします。(相談時は、決算書、事業計画、会社概要などの資料をご持参ください。)

開催場所 お問い合わせ先

当協会の3つの営業店にて窓口を開設しています。
まずはお気軽にお問い合わせ、ご予約ください。

中部総合相談センター

フリーダイヤル

0120-783-507 または **054-252-2133**

〒420-8710 静岡市葵区追手町5-4 アーバンネット静岡追手町ビル5階

西部総合相談センター

フリーダイヤル

0120-783-508 または **053-451-3570**

〒430-8666 浜松市中区田町330-5 遠鉄田町ビル6階

東部総合相談センター

フリーダイヤル

0120-783-509 または **055-926-5200**

〒410-8691 沼津市米山町6-5 沼津商工会議所会館3階

業務概況(総括) (令和3年11月末現在)

(単位：千円)

当月中			項目	当月末		
件数	金額	前年比		件数	金額	前年比
—	—	—	保証申込 期首繰越	2,368	38,556,964	418.63
2,044	25,418,656	48.26	保証申込 本年度中	13,547	145,684,429	15.29
0	0	0	拒 絶	0	0	0
220	2,853,039	75.25	申 込 取 消	1,782	22,256,668	39.48
—	1,431,690	31.92	査 定 減 額	—	11,990,939	14.89
—	—	—	調 査 中	586	8,483,236	66.85
—	—	—	保証承諾 期首繰越	128,622	1,463,271,633	201.14
1,677	18,311,351	42.87	保証承諾 本年度中	13,547	141,510,550	17.41
26	296,132	52.89	保 証 後 取 消	290	3,288,457	34.63
1,685	20,651,429	87.36	償 還	18,168	201,354,883	99.82
80	669,472	150.78	代 位 弁 済	682	6,075,153	68.94
—	—	—	貸 付 未 実 行	1,114	12,347,193	41.77
—	—	—	保 証 債 務 残 高	121,915	1,381,716,497	107.07
—	—	—	代位弁済 期首繰越	1,247	3,412,007	100.76
80	669,472	150.78	代位弁済 元金	682	6,075,153	68.94
0	3,118	119.71	代位弁済 利息	0	30,614	54.71
80	672,590	150.60	代位弁済 総額	682	6,105,767	68.85
1	19,842	23.32	回 収	77	450,770	73.82
0	0	0	償 却	10	112,408	134.96
—	—	—	求 償 権 現 在 残 高	1,842	8,954,595	77.46

※償却項目には求償権放棄をしたものも計上しています。

業種別保証状況 (令和3年11月末現在)

業種名	保証承諾					
	当月中		当年度中			
	件数	金額	件数	金額	前年比	構成比
食料品工業	61	1,162,330	399	6,940,172	20.67	4.90
繊維品工業	9	103,890	63	721,820	15.24	0.51
木材・木製品工業	9	99,996	75	894,373	15.84	0.63
家具・建具工業	10	93,500	108	1,165,859	21.50	0.82
紙工業	15	269,000	80	1,520,607	17.34	1.07
印刷製本業	29	373,825	112	1,489,202	21.09	1.05
化学工業	3	37,696	18	363,286	21.11	0.26
石油・石炭製品工業	0	0	1	6,000	3.16	0.00
ゴム・プラスチック工業	23	369,100	174	2,855,788	18.76	2.02
ゴム製品製造業	0	0	21	403,744	26.29	0.29
皮革工業	0	0	1	15,000	6.60	0.01
窯業	2	25,000	48	884,125	22.68	0.62
機械工業	52	688,310	386	5,967,615	13.29	4.22
電気機器工業	10	211,000	122	1,668,917	12.67	1.18
車両工業	21	441,080	195	3,629,676	11.76	2.56
船舶工業	3	15,500	12	93,500	16.65	0.07
金属工業	35	482,900	341	4,409,882	11.66	3.12
ソフトウェア業	6	79,000	56	633,628	14.27	0.45
情報処理サービス業	2	15,000	9	73,100	48.67	0.05
その他の工業	62	579,440	439	3,195,510	18.50	2.26
製造業計	352	5,046,567	2,660	36,931,804	15.57	26.10
鉱業	1	7,000	9	194,600	27.66	0.14
建設業	529	4,952,371	4,301	38,667,438	20.29	27.32
卸売業	152	2,413,906	1,088	15,942,844	16.36	11.27
小売業	208	1,744,873	1,738	16,271,147	19.87	11.50
飲食店	79	462,503	862	5,031,626	15.01	3.56
不動産業	29	290,045	270	2,382,619	14.36	1.68
運送倉庫業	49	1,067,454	385	7,156,780	19.00	5.06
サービス業	270	2,228,132	2,163	18,365,162	15.99	12.98
その他の産業	8	98,500	71	566,530	26.86	0.40
製造業以外計	1,325	13,264,784	10,887	104,578,746	18.17	73.90
合計	1,677	18,311,351	13,547	141,510,550	17.41	100.00

※金額は千円未満を四捨五入し、合計額の調整はしてありません。

(単位：千円・%)

保証債務残高				代位弁済					
当月末				当月中		当年度中			
件数	金額	前年比	構成比	件数	金額	件数	金額	前年比	構成比
3,784	61,598,311	105.40	4.46	11	69,015	50	712,044	118.63	11.66
636	7,816,932	102.97	0.57	0	0	14	140,730	86.97	2.30
741	10,081,396	104.12	0.73	0	0	13	96,631	125.11	1.58
1,007	10,492,444	105.41	0.76	0	0	5	17,891	54.71	0.29
788	15,140,712	109.15	1.10	0	0	10	61,294	999.99	1.00
1,099	13,142,124	106.38	0.95	0	0	4	15,757	5.25	0.26
141	2,898,258	109.59	0.21	0	0	0	0	0	0
10	221,339	87.08	0.02	0	0	0	0	0	0
1,626	26,867,561	103.90	1.94	0	0	0	0	0	0
170	2,481,318	101.93	0.18	0	0	5	36,160	∞	0.59
28	303,581	82.54	0.02	0	0	9	48,897	∞	0.80
507	7,846,257	106.48	0.57	0	0	0	0	0	0
4,534	74,408,083	107.68	5.39	0	0	24	337,821	791.15	5.53
1,320	19,552,546	107.58	1.42	0	0	5	32,275	46.22	0.53
2,705	49,402,328	99.71	3.58	10	145,197	21	305,549	469.94	5.00
98	969,349	112.16	0.07	0	0	0	0	0	0
3,990	59,406,971	106.21	4.30	0	0	9	150,238	71.11	2.46
614	7,160,741	108.10	0.52	0	0	8	37,305	∞	0.61
43	270,999	97.87	0.02	0	0	0	0	0	0
3,848	29,278,988	106.14	2.12	0	0	10	15,645	13.78	0.26
27,689	399,340,238	105.39	28.90	21	214,212	187	2,008,237	100.86	32.89
93	1,853,222	106.25	0.13	1	13,328	1	13,328	3.60	0.22
32,426	327,845,852	109.37	23.73	24	168,625	155	989,021	82.64	16.20
11,014	164,837,021	106.03	11.93	0	0	57	704,891	44.24	11.54
15,317	149,584,261	103.66	10.83	8	112,663	75	420,816	35.63	6.89
8,252	54,383,569	108.22	3.94	4	8,961	102	876,811	109.52	14.36
2,748	27,132,592	117.65	1.96	3	14,210	22	246,861	293.30	4.04
3,822	64,328,826	106.81	4.66	0	0	2	33,996	32.13	0.56
19,457	184,894,184	109.46	13.38	19	140,591	81	811,806	52.58	13.30
1,097	7,516,732	95.74	0.54	0	0	0	0	0	0
94,226	982,376,259	107.77	71.10	59	458,378	495	4,097,530	59.58	67.11
121,915	1,381,716,497	107.07	100.00	80	672,590	682	6,105,767	68.85	100.00

制度別保証状況1 (令和3年11月末現在)

制度名	保証承諾					
	当月中		当年度中			
	件数	金額	件数	金額	前年比	構成比
普通保証	192	2,875,697	1,544	19,152,221	91.05	13.53
無担保当座貸越根保証制度	445	4,391,300	3,594	32,763,000	99.64	23.15
当座貸越5000保証制度	60	1,858,700	405	11,951,500	77.70	8.45
カードローン2000保証制度	102	906,700	679	4,718,000	76.90	3.33
当座貸越借換保証	3	145,050	72	2,723,712	91.44	1.92
カードローン借換保証	6	79,680	36	567,552	110.31	0.40
長期経営資金保証制度	0	0	0	0	0	0
特別小口保証制度	0	0	4	7,300	182.50	0.01
小口零細企業保証制度	24	56,240	181	512,241	158.24	0.36
創業・創業等関連保証	2	4,000	28	130,228	73.37	0.09
経営安定関連保証(緊急保証を含む)	0	0	2	68,380	33.42	0.05
経営安定関連保証(コロナ4・5号)	11	307,684	73	1,357,352	22.95	0.96
危機関連保証	1	26,949	19	397,076	9.56	0.28
伴走支援型特別保証制度	83	1,608,000	280	5,890,140	∞	4.16
東日本大震災復興緊急保証	0	0	0	0	0	0
中小企業金融安定化特別保証	0	0	0	0	0	0
流動資産担保融資保証制度	2	92,800	8	362,400	113.53	0.26
中小企業特定社債保証制度	0	0	3	280,000	97.22	0.20
経営革新関連保証	0	0	0	0	0	0
経営改善サポート保証	0	0	0	0	0	0
経営改善サポート保証(感染症対応)	0	-110	26	636,855	∞	0.45
メンバーズ保証制度	0	0	0	0	0	0
ダッシュ保証制度	1	2,000	11	88,560	232.75	0.06
スーパーとくせん保証制度	0	0	1	30,000	75.00	0.02
コラボしずおか保証制度	0	0	3	150,000	187.50	0.11
経営環境支援資金保証制度	0	0	0	0	0	0
エネルギー関連保証制度	1	22,000	7	220,900	227.28	0.16
経営力強化保証制度	0	0	0	0	0	0
財務要件型無保証人保証	2	55,000	3	85,000	110.39	0.06
条件変更改善型借換保証	0	0	2	19,036	∞	0.01
協調支援保証制度	0	0	1	35,000	∞	0.02
継続サポート保証制度	1	10,000	64	1,305,959	90.27	0.92
税理士連携短期継続保証制度	3	40,000	14	173,500	70.10	0.12
事業承継関連保証制度	0	0	0	0	0	0
事業承継特別保証	0	0	0	0	0	0
山静神観光連携保証	0	0	0	0	0	0
事業性評価融資保証	1	30,000	5	114,000	44.11	0.08
しずおかみらい応援保証	0	0	0	0	0	0
ベーシック保証制度	41	165,790	250	1,052,711	∞	0.74
その他協会保証制度	7	56,310	47	589,752	112.94	0.42
協会制度計	988	12,733,790	7,362	85,382,375	89.17	60.34

※金額は千円未満を四捨五入し、合計額の調整はしてありません。

(単位：千円・%)

保証債務残高				代位弁済					
当月末				当月中		当年度中			
件数	金額	前年比	構成比	件数	金額	件数	金額	前年比	構成比
16,003	121,521,432	78.36	8.79	17	167,374	153	1,578,194	76.38	25.85
14,925	133,927,276	91.18	9.69	14	103,533	83	623,139	42.93	10.21
1,860	53,065,903	88.15	3.84	3	49,651	12	273,692	51.00	4.48
2,564	17,945,698	84.17	1.30	2	5,531	21	125,603	78.56	2.06
146	5,329,078	100.47	0.39	0	0	1	50,009	102.13	0.82
97	1,037,794	86.54	0.08	0	0	2	40,104	∞	0.66
72	1,458,156	87.51	0.11	0	0	0	0	0	0
21	29,696	110.38	0.00	0	0	0	0	0	0
1,444	2,324,756	82.89	0.17	1	7,700	5	14,071	87.25	0.23
455	1,093,399	86.20	0.08	0	0	3	13,900	439.35	0.23
3,378	45,707,766	80.05	3.31	5	38,239	75	919,301	50.22	15.06
289	7,582,711	139.89	0.55	0	0	2	11,829	∞	0.19
153	4,775,119	124.60	0.35	0	0	0	0	0	0
226	4,829,221	∞	0.35	0	0	0	0	0	0
457	8,873,728	79.55	0.64	1	13,266	9	211,814	55.63	3.47
174	2,273,784	78.35	0.16	1	19,319	4	49,119	27.34	0.80
20	809,888	79.57	0.06	0	0	0	0	0	0
18	1,056,800	110.27	0.08	0	0	0	0	0	0
30	482,369	91.76	0.03	0	0	0	0	0	0
472	13,627,029	94.73	0.99	0	0	0	0	0	0
26	628,251	∞	0.05	0	0	0	0	0	0
132	256,351	72.89	0.02	1	1,175	5	9,559	90.06	0.16
153	724,670	81.10	0.05	0	0	0	0	0	0
173	1,441,787	64.20	0.10	1	16,340	5	47,162	155.83	0.77
99	1,730,139	84.74	0.13	0	0	0	0	0	0
440	2,281,260	73.92	0.17	3	15,599	18	79,619	85.50	1.30
382	3,258,946	89.85	0.24	0	0	0	0	0	0
27	358,937	75.11	0.03	0	0	0	0	0	0
5	91,601	135.65	0.01	0	0	0	0	0	0
35	814,374	90.03	0.06	0	0	0	0	0	0
39	252,484	67.52	0.02	0	0	0	0	0	0
111	2,033,750	89.83	0.15	0	0	0	0	0	0
28	347,500	81.48	0.03	0	0	0	0	0	0
2	8,288	28.26	0.00	0	0	0	0	0	0
6	268,291	152.29	0.02	0	0	0	0	0	0
8	81,958	67.44	0.01	0	0	0	0	0	0
102	2,371,742	91.07	0.17	0	0	0	0	0	0
764	2,972,009	69.17	0.22	0	0	0	0	0	0
204	826,338	∞	0.06	0	0	0	0	0	0
659	11,000,827	85.90	0.80	1	4,087	8	108,113	92.94	1.77
46,199	459,501,107	86.72	33.26	50	441,813	406	4,155,228	59.68	68.05

制度別保証状況2 (令和3年11月末現在)

制度名	保証承諾					
	当月中		当年度中			
	件数	金額	件数	金額	前年比	構成比
経営改善資金	25	87,630	225	1,180,210	101.60	0.83
経営改善資金借換	2	56,000	13	164,954	159.08	0.12
短期経営改善	82	442,860	546	3,070,154	75.02	2.17
小口零細企業貸付	13	28,600	170	445,080	173.17	0.31
経営安定／連鎖倒産防止	0	0	0	0	0	0
経営安定／経済変動対策(5号)	0	0	3	33,000	143.48	0.02
経営安定／経済変動対策(普通)	0	0	2	10,000	18.02	0.01
経営安定／経済変動対策(その他)	0	0	2	30,000	∞	0.02
経営安定／経済変動対策(コロナ)	5	62,000	20	230,300	21.42	0.16
経営安定／経済変動対策(コロナ4・5号、危機)	260	1,847,750	1,682	10,135,334	4.47	7.16
経営安定／国連携(コロナ4・5号、危機)	0	0	1,909	27,024,699	5.63	19.10
経営安定／伴走支援(コロナ4・5号、危機)	208	2,538,631	738	9,217,051	∞	6.51
経営安定／再生企業支援(通常、コロナ)	0	0	15	370,702	∞	0.26
中小企業災害対策資金	0	0	17	174,550	1856.91	0.12
組織強化資金	0	0	0	0	0	0
開業パワーアップ支援	52	241,890	503	2,186,788	124.76	1.55
新事業展開支援／経営革新	2	15,400	28	331,730	109.83	0.23
新事業展開支援／新分野貸付	1	8,500	4	24,200	201.67	0.02
新事業展開支援／少子化対策	0	0	1	8,470	∞	0.01
新事業展開支援／その他	0	0	0	0	0	0
災害防止対策資金	0	0	0	0	0	0
防災・減災強化資金	0	0	0	0	0	0
新工ネ・省工ネ資金	0	0	0	0	0	0
新工ネ・省工ネ資金特別	0	0	4	42,380	∞	0.03
成長産業分野支援	0	0	0	0	0	0
クラスター産業分野支援	0	0	2	25,000	83.33	0.02
地震リスク分散資金	0	0	0	0	0	0
内陸フロンティア推進貸付	0	0	0	0	0	0
経営力強化資金	2	51,000	2	51,000	216.87	0.04
事業承継支援資金	1	93,600	15	493,671	303.50	0.35
その他県制度	0	0	0	0	0	0
県制度計	653	5,473,861	5,901	55,249,273	7.72	39.04
市町村小口資金	36	103,700	284	878,902	121.11	0.62
市町制度計	36	103,700	284	878,902	121.11	0.62
合計	1,677	18,311,351	13,547	141,510,550	17.41	100.00

※金額は千円未満を四捨五入し、合計額の調整はしてありません。

(単位：千円・%)

保証債務残高				代位弁済					
当月末				当月中		当年度中			
件数	金額	前年比	構成比	件数	金額	件数	金額	前年比	構成比
4,029	18,038,851	69.92	1.31	4	29,475	44	248,577	42.19	4.07
354	2,870,732	72.74	0.21	1	4,133	3	18,015	13.67	0.30
556	3,008,387	75.97	0.22	1	603	12	64,194	102.66	1.05
1,155	1,757,953	80.23	0.13	2	11,611	6	19,012	343.67	0.31
6	33,672	88.82	0.00	0	0	0	0	0	0
1,861	12,263,680	69.97	0.89	2	40,602	29	251,547	55.31	4.12
805	4,774,248	67.28	0.35	0	0	9	62,951	47.79	1.03
20	135,406	89.20	0.01	0	0	0	0	0	0
65	1,326,387	102.85	0.10	0	0	0	0	0	0
9,330	209,225,987	94.32	15.14	6	85,901	22	179,808	999.99	2.94
50,107	635,363,534	142.04	45.98	9	32,442	102	829,931	999.99	13.59
593	7,213,906	∞	0.52	0	0	0	0	0	0
59	1,096,777	119.32	0.08	0	0	0	0	0	0
541	3,744,628	70.51	0.27	2	15,731	14	95,632	32.68	1.57
0	0	0	0	0	0	0	0	0	0
3,271	9,499,079	102.19	0.69	2	4,557	15	38,571	58.87	0.63
437	4,736,040	82.62	0.34	1	5,721	7	96,244	222.21	1.58
36	239,098	91.11	0.02	0	0	2	3,913	69.73	0.06
3	33,277	75.56	0.00	0	0	0	0	0	0
6	71,761	59.95	0.01	0	0	2	26,111	∞	0.43
0	0	0	0	0	0	0	0	0	0
0	0	0	0	0	0	0	0	0	0
57	302,699	79.59	0.02	0	0	0	0	0	0
127	709,061	84.89	0.05	0	0	0	0	0	0
9	110,814	68.98	0.01	0	0	0	0	0	0
66	634,769	81.50	0.05	0	0	0	0	0	0
0	0	0	0	0	0	0	0	0	0
1	621	42.86	0.00	0	0	0	0	0	0
10	101,644	171.68	0.01	0	0	0	0	0	0
40	1,053,018	312.28	0.08	0	0	0	0	0	0
42	283,240	77.94	0.02	0	0	0	0	0	0
73,586	918,629,267	121.55	66.48	30	230,777	267	1,934,506	103.96	31.68
2,130	3,586,123	73.35	0.26	0	0	9	16,033	35.79	0.26
2,130	3,586,123	73.35	0.26	0	0	9	16,033	35.79	0.26
121,915	1,381,716,497	107.07	100.00	80	672,590	682	6,105,767	68.85	100.00

市及び町制度別保証状況内訳一覧 (令和3年11月末現在)

制度名	保証承諾					
	当月中		当年度中			
	件数	金額	件数	金額	前年比	構成比
熱海市 経営改善資金	0	0	0	0	0	0
新事業チャレンジ支援	0	0	0	0	0	0
三島市 中小企業団体等近代化資金	0	0	0	0	0	0
富士市 中小企業経営活性化資金	0	0	0	0	0	0
静岡市 産業振興資金	16	129,380	116	542,200	116.20	49.56
中小企業高度化 (組合貸)	0	0	0	0	0	0
中小企業高度化 (組合員貸)	0	0	0	0	0	0
創業支援資金	0	0	3	6,288	35.73	0.57
災害対策資金	0	0	0	0	0	0
景気変動対策資金	0	0	0	0	0	0
事業承継支援資金	0	0	0	0	0	0
設備投資強化資金	1	28,500	12	140,931	213.76	12.88
桜えび不漁対策資金	0	0	1	4,000	∞	0.37
焼津市 緊急経営対策特別資金	0	0	1	2,000	∞	0.18
藤枝市 景気対策特別貸付金	0	0	1	1,000	∞	0.09
浜松市 ビジネスサポート資金	7	15,300	36	198,540	224.34	18.15
短期資金	2	11,000	17	93,300	83.08	8.53
経営革新資金	0	0	0	0	0	0
創業サポート資金	3	14,000	15	84,870	115.94	7.76
地域産業活性化資金	0	0	0	0	0	0
市制度融資借換資金	0	0	0	0	0	0
企業立地促進資金	0	0	0	0	0	0
中小企業緊急経済対策特別資金	0	0	0	0	0	0
災害対策資金	0	0	0	0	0	0
中小企業経営支援 (浜北)	0	0	0	0	0	0
経営力強化資金	0	0	0	0	0	0
ステップアップ資金	0	0	0	0	0	0
事業承継資金	0	0	0	0	0	0
袋井市 中小企業景気対策特別資金	0	0	0	0	0	0
湖西市 景気対策特別資金	0	0	6	20,800	770.37	1.90
中小企業経営資金 (新居町)	0	0	0	0	0	0
合計	29	198,180	208	1,093,929	124.61	100.00

※金額は千円未満を四捨五入し、合計額の調整はしてありません。

(単位：千円・%)

保証債務残高				代位弁済					
当月末				当月中		当年度中			
件数	金額	前年比	構成比	件数	金額	件数	金額	前年比	構成比
1	2,756	100.00	0.03	0	0	0	0	0	0
0	0	0	0	0	0	0	0	0	0
1	5,452	100.00	0.06	0	0	0	0	0	0
3	15,535	69.75	0.16	0	0	0	0	0	0
1,581	4,560,273	64.91	46.42	0	0	6	29,991	35.78	43.92
0	0	0	0	0	0	0	0	0	0
0	0	0	0	0	0	0	0	0	0
61	102,225	79.94	1.04	0	0	0	0	0	0
28	80,993	75.03	0.82	0	0	0	0	0	0
77	445,160	71.95	4.53	0	0	3	7,839	153.05	11.48
3	26,631	86.41	0.27	0	0	0	0	0	0
87	625,821	104.72	6.37	0	0	0	0	0	0
13	58,141	73.95	0.59	0	0	0	0	0	0
37	86,686	54.20	0.88	0	0	0	0	0	0
5	11,920	70.86	0.12	0	0	0	0	0	0
473	1,764,393	75.00	17.96	0	0	3	10,336	999.99	15.13
32	169,630	84.95	1.73	0	0	0	0	0	0
1	6,845	99.84	0.07	0	0	0	0	0	0
179	563,250	94.32	5.73	0	0	0	0	0	0
2	38,541	99.97	0.39	0	0	0	0	0	0
33	237,944	67.72	2.42	0	0	1	3,374	∞	4.94
0	0	0	0	0	0	0	0	0	0
63	313,730	68.74	3.19	1	8,135	2	16,753	298.38	24.53
37	504,044	62.37	5.13	0	0	0	0	0	0
0	0	0	0	0	0	0	0	0	0
0	0	0	0	0	0	0	0	0	0
2	2,148	59.08	0.02	0	0	0	0	0	0
0	0	0	0	0	0	0	0	0	0
10	23,847	66.49	0.24	0	0	0	0	0	0
106	177,552	77.22	1.81	0	0	0	0	0	0
0	0	0	0	0	0	0	0	0	0
2,835	9,823,515	70.78	100.00	1	8,135	15	68,293	58.37	100.00

金融機関別保証状況1 (令和3年11月末現在)

金融機関名	保証承諾					
	当月中		当年度中			
	件数	金額	件数	金額	前年比	構成比
三菱UFJ銀行	4	185,000	14	504,579	32.36	0.36
三井住友銀行	0	0	3	119,302	29.86	0.08
みずほ銀行	0	0	2	39,000	9.11	0.03
りそな銀行	0	0	5	190,000	8.24	0.13
都市銀行 計	4	185,000	24	852,881	18.17	0.60
静岡銀行	456	6,783,064	3,095	43,153,039	17.43	30.49
スルガ銀行	20	249,282	232	2,514,035	35.02	1.78
清水銀行	65	905,170	799	10,062,275	12.77	7.11
静岡中央銀行	32	501,080	354	5,173,609	18.68	3.66
名古屋銀行	0	0	9	223,000	7.49	0.16
愛知銀行	0	0	9	109,400	6.06	0.08
中京銀行	1	20,000	6	139,000	16.25	0.10
横浜銀行	0	0	0	0	0	0
山梨中央銀行	0	0	0	0	0	0
地方銀行 計	574	8,458,596	4,504	61,374,359	16.73	43.37
三井住友信託銀行	0	0	0	0	0	0
みずほ信託銀行	0	0	0	0	0	0
信託銀行 計	0	0	0	0	0	0
あおぞら銀行	0	0	0	0	0	0
長期信用銀行 計	0	0	0	0	0	0

※金額は千円未満を四捨五入し、合計額の調整はしてありません。 ※代理貸付は委託金融機関に算入してあります。

(単位：千円・%)

保証債務残高				代位弁済					
当月末				当月中		当年度中			
件数	金額	前年比	構成比	件数	金額	件数	金額	前年比	構成比
193	3,352,803	92.03	0.24	0	0	1	3,104	103.71	0.05
122	1,966,048	81.79	0.14	0	0	0	0	0	0
52	884,368	76.07	0.06	0	0	0	0	0	0
128	3,937,244	107.29	0.28	1	13,328	1	13,328	13.14	0.22
495	10,140,463	93.21	0.73	1	13,328	2	16,432	13.52	0.27
32,150	456,915,779	108.21	33.07	28	229,139	248	2,605,876	67.34	42.68
1,620	16,594,492	102.11	1.20	0	0	24	107,868	23.40	1.77
8,579	118,511,846	109.96	8.58	3	38,062	63	940,021	126.61	15.40
3,619	46,897,389	109.41	3.39	1	402	25	153,721	41.33	2.52
142	3,770,654	108.20	0.27	0	0	1	9,442	∞	0.15
92	2,349,202	120.08	0.17	0	0	1	5,650	∞	0.09
77	1,109,043	92.28	0.08	0	0	0	0	0	0
0	0	0	0	0	0	0	0	0	0
0	0	0	0	0	0	0	0	0	0
46,279	646,148,405	108.45	46.76	32	267,604	362	3,822,578	69.73	62.61
0	0	0	0	0	0	0	0	0	0
0	0	0	0	0	0	0	0	0	0
0	0	0	0	0	0	0	0	0	0
0	0	0	0	0	0	0	0	0	0
0	0	0	0	0	0	0	0	0	0

金融機関別保証状況2 (令和3年11月末現在)

金融機関名	保証承諾					
	当月中		当年度中			
	件数	金額	件数	金額	前年比	構成比
遠州信用金庫	54	527,430	477	4,495,880	16.02	3.18
浜松磐田信用金庫	313	2,768,060	2,373	19,752,365	16.81	13.96
島田掛川信用金庫	149	1,425,552	1,085	11,147,241	24.08	7.88
しずおか焼津信用金庫	181	1,683,066	1,730	15,841,223	19.57	11.19
静清信用金庫	118	1,095,838	959	8,106,307	16.11	5.73
富士信用金庫	33	304,000	389	3,874,564	13.93	2.74
富士宮信用金庫	70	405,600	483	3,506,615	18.43	2.48
沼津信用金庫	41	370,930	416	3,654,922	15.07	2.58
三島信用金庫	136	1,067,278	1,056	8,360,311	18.67	5.91
さがみ信用金庫	0	0	2	17,000	∞	0.01
豊橋信用金庫	2	4,000	14	53,800	6.30	0.04
豊川信用金庫	0	0	1	10,000	∞	0.01
蒲郡信用金庫	0	0	12	86,700	18.00	0.06
信金中央金庫	0	0	0	0	0	0
信用金庫 計	1,097	9,651,754	8,997	78,906,928	17.92	55.76
静岡県医師信用組合	0	0	0	0	0	0
横浜幸銀信用組合	0	0	0	0	0	0
豊橋商工信用組合	0	0	0	0	0	0
イオ信用組合	0	0	1	30,000	∞	0.02
信用組合 計	0	0	1	30,000	600.00	0.02
商工組合中央金庫	1	8,000	3	32,982	13.39	0.02
国際協力銀行	0	0	0	0	0	0
日本政策投資銀行	0	0	0	0	0	0
政府系金融機関 計	1	8,000	3	32,982	13.39	0.02

※金額は千円未満を四捨五入し、合計額の調整はしてありません。 ※代理貸付は委託金融機関に算入してあります。

(単位：千円・%)

保証債務残高				代位弁済					
当月末				当月中		当年度中			
件数	金額	前年比	構成比	件数	金額	件数	金額	前年比	構成比
4,308	45,282,262	103.50	3.28	11	180,513	23	219,626	166.78	3.60
19,188	187,157,269	102.25	13.55	15	144,112	96	889,078	104.44	14.56
8,778	85,303,402	104.14	6.17	3	17,474	27	159,459	42.93	2.61
14,657	144,161,509	108.01	10.43	9	35,822	69	380,084	62.29	6.22
8,142	76,348,962	111.22	5.53	2	2,205	35	194,678	65.15	3.19
3,485	40,528,737	113.90	2.93	1	2,149	8	33,670	130.26	0.55
3,179	27,998,223	110.34	2.03	1	503	8	82,171	55.75	1.35
3,793	37,054,508	111.59	2.68	1	1,034	13	121,217	50.38	1.99
8,971	75,876,107	103.80	5.49	4	7,846	34	168,573	30.11	2.76
6	38,702	114.82	0.00	0	0	0	0	0	0
171	1,328,815	119.62	0.10	0	0	0	0	0	0
3	39,672	113.61	0.00	0	0	0	0	0	0
81	717,564	126.99	0.05	0	0	2	6,818	∞	0.11
26	160,187	75.78	0.01	0	0	0	0	0	0
74,788	721,995,920	106.17	52.25	47	391,658	315	2,255,374	69.65	36.94
4	34,466	73.82	0.00	0	0	0	0	0	0
1	2,449	86.08	0.00	0	0	0	0	0	0
0	0	0	0	0	0	0	0	0	0
1	30,000	∞	0.00	0	0	0	0	0	0
6	66,915	135.08	0.00	0	0	0	0	0	0
210	2,350,156	77.19	0.17	0	0	2	8,858	107.12	0.15
0	0	0	0	0	0	0	0	0	0
0	0	0	0	0	0	0	0	0	0
210	2,350,156	77.19	0.17	0	0	2	8,858	107.12	0.15

金融機関別保証状況3 (令和3年11月末現在)

金融機関名	保証承諾					
	当月中		当年度中			
	件数	金額	件数	金額	前年比	構成比
損害保険ジャパン株式会社	0	0	0	0	0	0
静岡県労働金庫	0	0	0	0	0	0
静岡県信用農業協同組合連合会	0	0	0	0	0	0
伊豆太陽農業協同組合	0	0	3	11,500	10.69	0.01
三島函南農業協同組合	0	0	0	0	0	0
伊豆の国農業協同組合	0	0	2	9,900	∞	0.01
御殿場農業協同組合	0	0	0	0	0	0
富士市農業協同組合	0	0	0	0	0	0
清水農業協同組合	0	0	0	0	0	0
静岡市農業協同組合	0	0	0	0	0	0
大井川農業協同組合	0	0	0	0	0	0
ハイナン農業協同組合	0	0	1	5,000	6.52	0.00
掛川市農業協同組合	0	0	0	0	0	0
遠州夢咲農業協同組合	0	0	0	0	0	0
遠州中央農業協同組合	0	0	0	0	0	0
とぴあ浜松農業協同組合	0	0	1	30,000	∞	0.02
あいら伊豆農業協同組合	0	0	1	1,000	2.76	0.00
富士宮農業協同組合	0	0	0	0	0	0
南駿農業協同組合	0	0	0	0	0	0
東日本信用漁業協同組合連合会	1	8,000	10	256,000	180.03	0.18
整理回収機構	0	0	0	0	0	0
保険会社・協同組合等 計	1	8,000	18	313,400	63.62	0.22
合計	1,677	18,311,351	13,547	141,510,550	17.41	100.00

※金額は千円未満を四捨五入し、合計額の調整はしてありません。 ※代理貸付は委託金融機関に算入してあります。

(単位：千円・%)

保証債務残高				代位弁済					
当月末				当月中		当年度中			
件数	金額	前年比	構成比	件数	金額	件数	金額	前年比	構成比
0	0	0	0	0	0	0	0	0	0
0	0	0	0	0	0	0	0	0	0
3	130,000	325.00	0.01	0	0	0	0	0	0
43	166,585	84.59	0.01	0	0	0	0	0	0
0	0	0	0	0	0	0	0	0	0
3	11,005	539.52	0.00	0	0	0	0	0	0
0	0	0	0	0	0	0	0	0	0
1	10,000	∞	0.00	0	0	0	0	0	0
0	0	0	0	0	0	0	0	0	0
0	0	0	0	0	0	0	0	0	0
0	0	0	0	0	0	0	0	0	0
14	82,856	87.10	0.01	0	0	0	0	0	0
4	7,528	113.26	0.00	0	0	0	0	0	0
1	1,685	67.13	0.00	0	0	0	0	0	0
1	6,020	92.59	0.00	0	0	0	0	0	0
3	46,558	197.42	0.00	0	0	0	0	0	0
18	44,621	114.65	0.00	0	0	0	0	0	0
1	399	43.18	0.00	0	0	0	0	0	0
0	0	0	0	0	0	0	0	0	0
42	500,812	180.12	0.04	0	0	1	2,525	13.62	0.04
3	6,569	87.86	0.00	0	0	0	0	0	0
137	1,014,638	145.22	0.07	0	0	1	2,525	13.62	0.04
121,915	1,381,716,497	107.07	100.00	80	672,590	682	6,105,767	68.85	100.00

市及び町別保証状況 (令和3年11月末現在)

市町村名	保証承諾					
	当月中		当年度中			
	件数	金額	件数	金額	前年比	構成比
静岡市	367	4,049,611	2,913	28,941,104	16.75	20.45
浜松市	375	3,825,150	2,895	29,129,464	15.89	20.58
沼津市	85	976,638	746	8,703,478	16.75	6.15
熱海市	22	276,080	143	1,570,155	16.30	1.11
三島市	38	295,780	314	3,041,950	16.05	2.15
富士宮市	68	590,396	597	5,878,146	20.09	4.15
伊東市	56	510,496	327	2,593,549	17.19	1.83
島田市	54	625,255	389	4,143,060	21.97	2.93
富士市	119	1,532,593	958	11,536,783	15.96	8.15
磐田市	70	626,670	607	6,304,590	20.13	4.46
焼津市	60	712,750	617	7,178,886	20.82	5.07
掛川市	43	491,800	331	3,438,865	18.82	2.43
藤枝市	54	645,440	430	4,766,086	18.99	3.37
御殿場市	24	370,516	192	2,481,516	17.94	1.75
袋井市	29	338,960	268	2,690,698	20.48	1.90
下田市	5	65,000	77	715,375	17.95	0.51
裾野市	24	326,850	122	1,430,652	18.51	1.01
湖西市	20	283,500	187	1,494,860	13.32	1.06
伊豆市	19	235,000	136	1,223,605	19.62	0.86
御前崎市	17	138,485	152	1,412,863	20.49	1.00
菊川市	19	174,100	136	1,536,817	23.25	1.09
伊豆の国市	13	144,456	142	1,324,413	19.05	0.94
牧之原市	27	256,109	209	2,219,295	19.44	1.57
賀茂郡 東伊豆町	5	28,500	37	515,040	16.43	0.36
賀茂郡 河津町	1	10,000	18	115,340	9.58	0.08
賀茂郡 南伊豆町	3	9,000	37	362,310	32.60	0.26
賀茂郡 松崎町	1	1,400	15	107,400	10.78	0.08
賀茂郡 西伊豆町	3	50,341	33	410,391	20.01	0.29
田方郡 函南町	7	71,000	100	1,042,398	16.22	0.74
駿東郡 清水町	9	58,775	107	1,147,571	15.27	0.81
駿東郡 長泉町	6	102,000	70	1,041,295	17.23	0.74
駿東郡 小山町	0	0	25	220,500	9.53	0.16
榛原郡 吉田町	24	371,700	137	1,880,142	23.70	1.33
榛原郡 川根本町	4	34,000	24	255,153	34.47	0.18
周智郡 森町	6	83,000	56	656,800	17.66	0.46
静岡県外	0	0	0	0	0	0
合計	1,677	18,311,351	13,547	141,510,550	17.41	100.00

※金額は千円未満を四捨五入し、合計額の調整はしてありません。

(単位：千円・%)

保証債務残高				代位弁済					
当月末				当月中		当年度中			
件数	金額	前年比	構成比	件数	金額	件数	金額	前年比	構成比
25,851	289,222,682	109.02	20.93	8	29,124	136	899,316	42.06	14.73
26,588	302,222,603	102.90	21.87	26	335,706	201	1,951,345	118.11	31.96
7,287	88,811,935	110.17	6.43	3	6,308	74	832,005	104.96	13.63
1,224	14,457,533	104.76	1.05	0	0	1	321	0.19	0.01
3,030	33,443,951	108.89	2.42	4	70,717	26	328,000	127.76	5.37
4,273	47,383,799	112.16	3.43	1	2,149	9	75,093	43.10	1.23
2,399	25,111,420	106.54	1.82	0	0	11	46,807	102.41	0.77
3,118	33,659,227	105.20	2.44	0	0	7	37,628	32.75	0.62
9,109	117,192,494	114.85	8.48	4	30,118	17	100,574	13.27	1.65
4,790	57,098,543	102.70	4.13	13	99,307	33	311,491	277.71	5.10
5,500	62,727,045	104.65	4.54	1	4,133	25	253,624	58.18	4.15
3,089	33,961,025	106.76	2.46	4	19,796	22	201,276	131.90	3.30
4,394	43,712,589	105.70	3.16	7	19,534	25	103,960	124.36	1.70
1,835	22,909,170	110.10	1.66	2	8,734	11	236,246	999.99	3.87
2,286	24,188,418	107.86	1.75	0	0	4	62,235	32.65	1.02
750	8,278,662	109.47	0.60	0	0	5	16,690	5.25	0.27
1,163	12,591,479	111.79	0.91	0	0	9	24,427	27.28	0.40
1,560	17,277,180	106.04	1.25	0	0	6	34,906	999.99	0.57
1,124	11,395,745	104.99	0.82	0	0	1	6,045	4.13	0.10
1,202	12,543,054	99.77	0.91	1	3,789	3	12,945	43.51	0.21
1,195	12,774,253	106.85	0.92	1	9,461	1	9,461	5.61	0.15
1,340	13,005,654	108.38	0.94	0	0	1	2,006	0.91	0.03
1,984	21,296,851	105.56	1.54	0	0	1	1,640	1.61	0.03
496	5,894,841	110.16	0.43	3	24,432	3	24,432	∞	0.40
264	2,179,538	96.94	0.16	0	0	7	13,443	∞	0.22
276	2,446,700	109.95	0.18	0	0	0	0	0	0
213	1,882,812	109.03	0.14	0	0	0	0	0	0
338	4,205,802	105.24	0.30	0	0	3	10,571	578.72	0.17
982	10,349,309	103.45	0.75	0	0	21	453,154	342.39	7.42
1,051	12,516,084	110.30	0.91	2	9,283	4	10,090	9.11	0.17
862	10,005,936	116.07	0.72	0	0	3	3,558	2.04	0.06
329	4,572,587	103.86	0.33	0	0	0	0	0	0
1,226	14,061,617	102.57	1.02	0	0	9	33,542	14.40	0.55
238	2,083,504	101.48	0.15	0	0	0	0	0	0
549	6,252,455	100.53	0.45	0	0	3	8,936	25.64	0.15
0	0	0	0	0	0	0	0	0	0
121,915	1,381,716,497	107.07	100.00	80	672,590	682	6,105,767	68.85	100.00

創業から経営改善、事業再生、事業承継まで 企業のライフステージに応じたニーズにお応えします

本店 ●静岡市 ●島田市 ●焼津市 ●藤枝市 ●牧之原市 ●吉田町 ●川根本町

〒420-8710 静岡市葵区追手町5-4
アーバンネット静岡追手町ビル4・5・6階

〈事業所専用郵便番号〉※郵便番号と宛名だけで郵便物が届きます。



5階 営業部

■保証第一課・第二課 ■保証事務課
TEL.054-252-2121 FAX.054-254-9640

経営支援部

■経営支援統括課 ■企業支援課(中部担当)
TEL.054-252-2133 FAX.054-252-2130
■中部総合相談センター
フリーダイヤル 0120-783-507

債権管理部

■管理統括課 ■管理第一課・第二課
TEL.054-252-2122 FAX.054-254-5328
■調整課 ■代位弁済課
TEL.054-252-2126 FAX.054-252-2130

4階 監査部

TEL.054-252-2125 FAX.054-253-0257

コンプライアンス室

TEL.054-252-2127 FAX.054-253-0257

6階 総務部

TEL.054-252-2120 FAX.054-253-0257

経営企画部

TEL.054-252-2124 FAX.054-253-0257

浜松支店 ●浜松市 ●磐田市 ●掛川市 ●袋井市 ●湖西市 ●御前崎市 ●菊川市 ●森町

〒430-8666 浜松市中区田町330-5 遠鉄田町ビル6階

〈事業所専用郵便番号〉※郵便番号と宛名だけで郵便物が届きます。



6階

■保証第一課・第二課 ■保証事務課
TEL.053-458-1212 FAX.053-454-9299
■企業支援課(西部担当)
TEL.053-451-3570 FAX.053-451-3580
■西部総合相談センター
フリーダイヤル 0120-783-508

沼津支店 ●沼津市 ●熱海市 ●三島市 ●富士市 ●富士宮市 ●伊東市 ●御殿場市 ●下田市 ●裾野市 ●伊豆市 ●伊豆の国市 ●東伊豆町 ●河津町 ●南伊豆町 ●松崎町 ●西伊豆町 ●函南町 ●清水町 ●長泉町 ●小山町

〒410-8691 沼津市米山町6-5 沼津商工会議所会館3階

〈事業所専用郵便番号〉※郵便番号と宛名だけで郵便物が届きます。



3階

■保証第一課・第二課 ■保証事務課
TEL.055-926-0100 FAX.055-926-0115
■企業支援課(東部担当)
TEL.055-926-5200 FAX.055-926-3115
■東部総合相談センター
フリーダイヤル 0120-783-509

<https://www.cgc-shizuoka.or.jp>

静岡 保証

検索

Web
検索



ホームページで
Web相談受付中!



友だち追加は
こちらから!
または ID検索 ▶ @cgc-shizuoka



SUSTAINABLE DEVELOPMENT GOALS

SDGsとは、国連で採択された「持続可能な開発目標」の略称。環境やジェンダー平等など世界が統一して取り組むべき目標です。静岡県信用保証協会はSDGsの推進を支援しています。



FSC® 認証紙を使用しています。
この紙は適切に管理されたFSC® 認証林、再生資源及びその他の管理された供給源からの原材料で作られています。