

保証月報

2021 11 月号



一碧湖 (伊東市)



SHIZUOKA GUARANTEE

静岡県信用保証協会

保証月報 2021年11月号

今月の保証 (令和3年10月分)	1
保証協会からのお知らせ	4
● 危機関連保証を利用した新型コロナウイルス感染症 関連制度の取扱いについて	
● 令和3年7月1日からの大雨による災害に関する 保証対応について	
● 無料経営相談を毎日実施中	
統計資料 (令和3年10月分)	5

表紙写真

一碧湖 (伊東市)

一碧湖は約10万年前の噴火でできた火口湖です。湖面には周辺の山や緑の木々、空に浮かぶ白い雲などが映し出されて訪れる人々を魅了します。特に紅葉シーズンは真っ赤に染まった樹木が美しい湖を彩ります。四季折々に違った景色が楽しめるため、旬の風景を求めて多くの人々が訪れています。

(写真提供：静岡県観光協会)

今月の保証

令和3年10月分

保証承諾

148億円

前年同月比 37.2%

保証債務残高

1兆3,872億円

前年同月比 108.5%

代位弁済

5億円

前年同月比 215.5%

- 当月中の保証状況は、保証申込1,792件、195億6千万円と、前年同月比で件数47.2%、金額40.6%となりました。保証承諾は1,516件、148億4千万円と、前年同月比で件数43.5%、金額37.2%となりました。
- 当月末の保証債務残高は122,107件、1兆3,872億5千万円と、前年同月比で件数102.8%、金額108.5%となり、金額は前期末残高より79億3千万円の減少となりました。
- 当月中の代位弁済は、20企業、74件、5億5千万円と、前年同月比で件数180.5%、金額215.5%となりました。前年同月に比べ、件数は33件の増加、金額は2億9千万円の増加となりました。

▶ 業務概況

(単位：千円・%)

	当月中				当月末			
	件数	金額	前年同月比		件数	金額	前年同月比	
			件数	金額			件数	金額
保証申込	1,792	19,559,146	47.2	40.6	11,503	120,265,773	21.8	13.4
保証承諾	1,516	14,839,200	43.5	37.2	11,870	123,199,199	24.1	16.0
保証債務残高	—	—	—	—	122,107	1,387,245,392	102.8	108.5
代位弁済	74	548,082	180.5	215.5	602	5,433,177	71.8	64.5

▶ 令和3年度保証推移

(単位：千円・%)

月別	保証承諾 (累計)						保証債務残高					
	令和2年度			令和3年度			令和2年度			令和3年度		
	件数	金額	前年比	件数	金額	前年比	件数	金額	前年比	件数	金額	前年比
4	6,152	132,181,445	1,178.7	2,794	35,272,430	26.7	94,022	747,683,647	96.4	125,230	1,425,616,628	190.7
5	14,718	304,726,636	1,267.8	3,991	47,459,399	15.6	98,900	888,778,202	115.8	124,820	1,421,749,144	160.0
6	26,870	479,107,690	1,236.5	5,518	62,091,144	13.0	106,195	1,040,640,999	137.0	124,048	1,414,542,590	135.9
7	37,216	623,728,190	1,149.8	6,923	76,264,743	12.2	113,179	1,165,587,815	154.9	123,277	1,406,350,171	120.7
8	42,007	683,816,649	991.7	8,559	91,873,384	13.4	116,529	1,230,230,244	165.1	122,800	1,398,465,463	113.7
9	45,843	730,029,118	830.1	10,354	108,359,999	14.8	117,972	1,259,084,137	170.4	122,286	1,392,632,776	110.6
10	49,328	769,874,813	730.3	11,870	123,199,199	16.0	118,799	1,278,038,697	174.4	122,107	1,387,245,392	108.5
11	52,943	812,587,291	645.8				119,358	1,290,483,318	177.0			
12	58,163	869,130,827	595.5				120,703	1,317,332,185	181.6			
1	60,932	898,482,629	561.8				121,510	1,325,929,007	184.5			
2	66,269	972,696,345	556.6				122,661	1,350,586,594	189.4			
3	74,222	1,092,403,946	536.6				124,212	1,395,179,113	196.5			

▶ 本支店別業務概況 (10月末)

(単位：千円・%)

保証承諾	当月中				当年度中			
	件数	金額	構成比	前年比	件数	金額	構成比	前年比
本店	505	5,084,534	34.3	33.0	4,128	42,678,861	34.6	16.8
浜松支店	553	5,533,506	37.3	51.1	4,053	40,703,292	33.0	15.5
沼津支店	458	4,221,160	28.4	31.0	3,689	39,817,046	32.3	15.7
合計	1,516	14,839,200	100.0	37.2	11,870	123,199,199	100.0	16.0

保証債務残高	当月末			
	件数	金額	構成比	前年比
本店	42,347	468,150,765	33.7	109.2
浜松支店	41,367	469,129,980	33.8	104.6
沼津支店	38,393	449,964,647	32.4	112.3
合計	122,107	1,387,245,392	100.0	108.5

代位弁済	当月中				当年度中			
	件数	金額	構成比	前年比	件数	金額	構成比	前年比
本店	21	218,985	40.0	189.2	183	1,258,934	23.2	42.9
浜松支店	46	308,420	56.3	707.6	232	2,142,521	39.4	93.2
沼津支店	7	20,678	3.8	21.8	187	2,031,722	37.4	63.8
合計	74	548,082	100.0	215.5	602	5,433,177	100.0	64.5

月中保証承諾

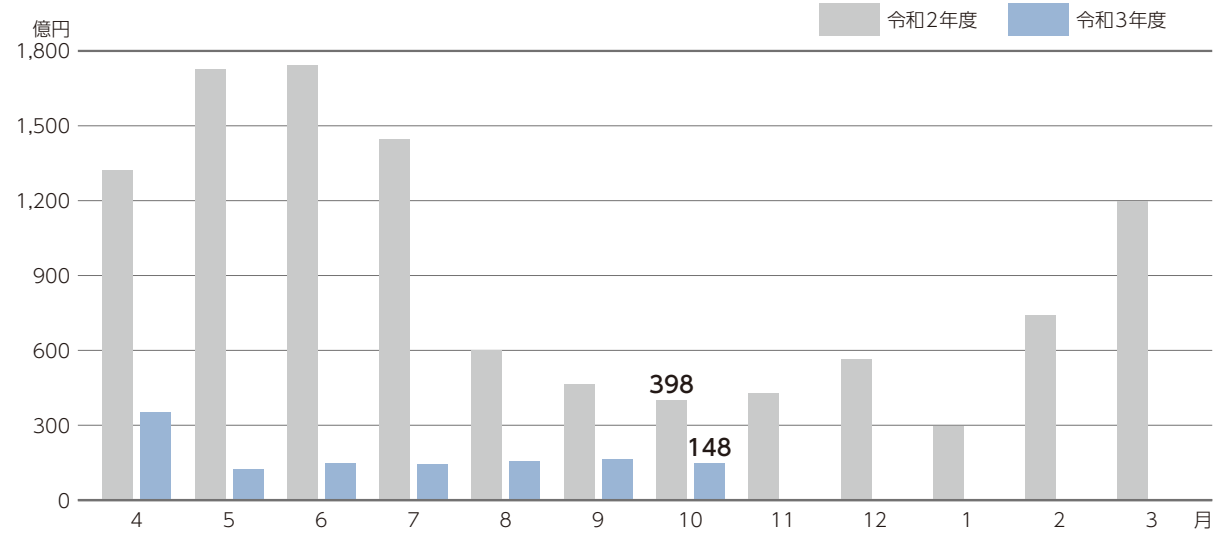

月末保証債務残高

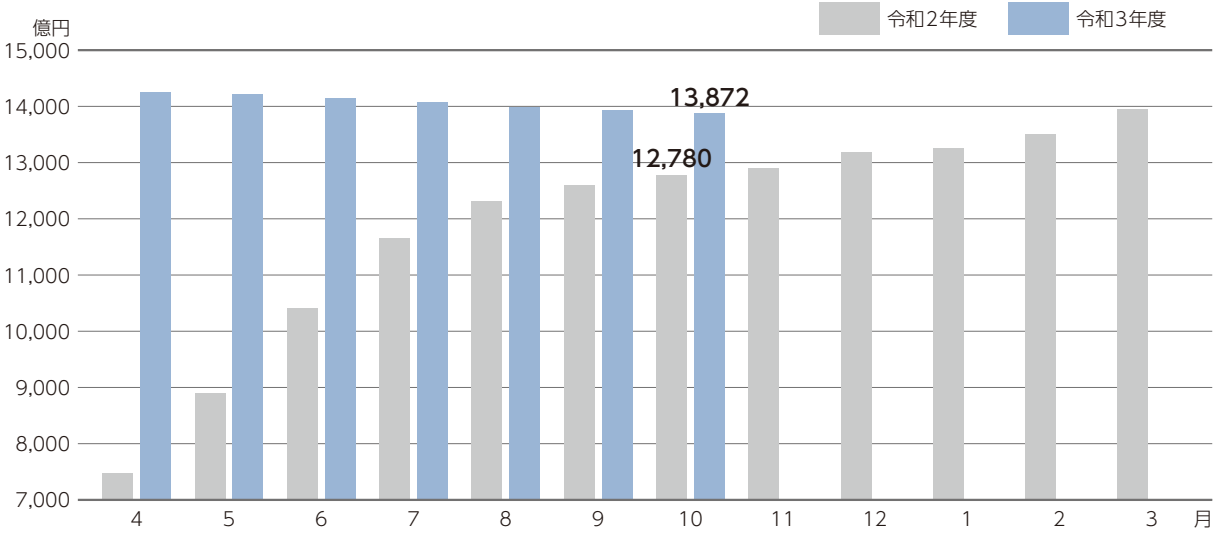

月中代位弁済

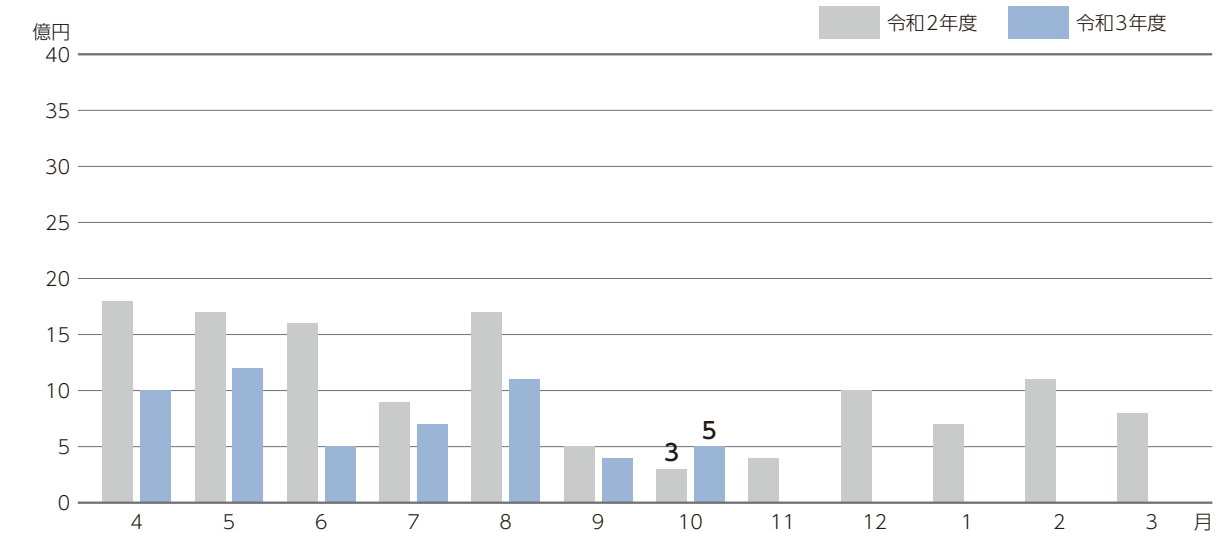



保証協会からの お知らせ

危機関連保証を利用した 新型コロナウイルス感染症関連制度の取扱いについて

新型コロナウイルス感染症により発動された危機関連保証の指定期間は、現時点において令和3年12月31日までとされています。

同保証制度は指定期間内に貸付実行をする必要があります。指定期間終了間際には保証申込が殺到し、当該期間内に関連する審査や貸付実行等が完了できない事態も想定されるため、余裕をもった対応をお願いいたします。

令和3年7月1日からの大雨による災害に関する 保証対応について

「令和3年7月1日からの大雨による災害」に係る経営安定関連4号の指定期間が、熱海市を対象として令和4年1月15日まで延長されたことに伴い、同災害に対する県制度融資「中小企業災害対策資金」の取扱期間も同日まで延長されました。

また、「災害時緊急支援短期保証制度」および「災害時における緊急条件変更支援」の取扱いについても、同じく延長することといたしました。

無料経営相談を毎日実施中

概要

当協会では、中小企業者様のお悩みを解決するため無料経営相談を毎日実施しています。特に、**毎週木曜日は受付時間を19時まで延長**してご相談にお応えします。

ご相談には、中小企業診断士の資格を有する職員や経験豊富な職員がお応えしますので、お気軽にご相談ください。

12月～1月の相談時間延長日

12月 2日・9日・16日・23日・30日 **1月** 6日・13日・20日・27日

相談内容

創業、資金繰り、経営改善、事業承継等の経営に関するご相談にお応えします。
(相談時は、決算書、事業計画、会社概要などの資料をご持参ください。)

開催場所 お問い合わせ先

中部総合相談センター

フリーダイヤル
0120-783-507 または **054-252-2133**

〒420-8710 静岡市葵区追手町5-4 アーバンネット静岡追手町ビル5階

西部総合相談センター

フリーダイヤル
0120-783-508 または **053-451-3570**

〒430-8666 浜松市中区田町330-5 遠鉄田町ビル6階

東部総合相談センター

フリーダイヤル
0120-783-509 または **055-926-5200**

〒410-8691 沼津市米山町6-5 沼津商工会議所会館3階

業務概況(総括) (令和3年10月末現在)

(単位：千円)

当月中			項目	当月末		
件数	金額	前年比		件数	金額	前年比
—	—	—	保証申込 期首繰越	2,368	38,556,964	418.63
1,792	19,559,146	40.62	保証申込 本年度中	11,503	120,265,773	13.36
0	0	0	拒 絶	0	0	0
235	2,535,917	63.11	申 込 取 消	1,562	19,403,629	36.90
—	1,109,211	27.54	査 定 減 額	—	10,559,249	13.89
—	—	—	調 査 中	439	5,660,660	51.43
—	—	—	保証承諾 期首繰越	128,622	1,463,271,633	201.14
1,516	14,839,200	37.24	保証承諾 本年度中	11,870	123,199,199	16.00
34	335,396	45.26	保 証 後 取 消	264	2,992,325	33.48
1,686	19,950,516	74.52	償 還	16,483	180,703,454	101.47
74	544,724	215.27	代 位 弁 済	602	5,405,681	64.60
—	—	—	貸 付 未 実 行	1,036	10,123,980	42.30
—	—	—	保 証 債 務 残 高	122,107	1,387,245,392	108.54
—	—	—	代位弁済 期首繰越	1,247	3,412,007	100.76
74	544,724	215.27	代位弁済 元金	602	5,405,681	64.60
0	3,358	259.60	代位弁済 利息	0	27,496	51.54
74	548,082	215.50	代位弁済 総額	602	5,433,177	64.51
8	24,536	20.40	回 収	76	430,929	82.00
0	0	0	償 却	10	112,408	134.96
—	—	—	求 償 権 現 在 残 高	1,763	8,301,846	74.13

※償却項目には求償権放棄をしたものも計上しています。

業種別保証状況 (令和3年10月末現在)

業種名	保証承諾					
	当月中		当年度中			
	件数	金額	件数	金額	前年比	構成比
食料品工業	40	639,620	338	5,777,842	18.10	4.69
繊維品工業	6	84,500	54	617,930	13.75	0.50
木材・木製品工業	13	132,021	66	794,377	14.91	0.64
家具・建具工業	11	105,380	98	1,072,359	21.37	0.87
紙工業	6	124,560	65	1,251,607	15.19	1.02
印刷製本業	11	227,580	83	1,115,377	16.70	0.91
化学工業	0	0	15	325,590	19.14	0.26
石油・石炭製品工業	0	0	1	6,000	3.16	0.00
ゴム・プラスチック工業	28	492,000	151	2,486,688	17.08	2.02
ゴム製品製造業	2	13,000	21	403,744	27.73	0.33
皮革工業	0	0	1	15,000	6.93	0.01
窯業	6	85,800	46	859,125	22.80	0.70
機械工業	42	659,900	334	5,279,305	12.35	4.29
電気機器工業	17	161,500	112	1,457,917	11.51	1.18
車両工業	24	430,240	174	3,188,596	10.61	2.59
船舶工業	0	0	9	78,000	15.18	0.06
金属工業	43	654,375	306	3,926,982	10.89	3.19
ソフトウェア業	2	13,000	50	554,628	13.34	0.45
情報処理サービス業	1	10,000	7	58,100	49.87	0.05
その他の工業	40	214,495	377	2,616,070	16.31	2.12
製造業計	292	4,047,971	2,308	31,885,237	14.11	25.88
鉱業	0	0	8	187,600	27.45	0.15
建設業	463	3,803,314	3,772	33,715,067	18.90	27.37
卸売業	130	1,768,205	936	13,528,938	14.74	10.98
小売業	208	1,754,885	1,530	14,526,274	18.73	11.79
飲食店	97	507,286	783	4,569,123	14.10	3.71
不動産業	32	260,517	241	2,092,574	13.67	1.70
運送倉庫業	48	1,014,048	336	6,089,326	17.07	4.94
サービス業	235	1,605,074	1,893	16,137,030	14.64	13.10
その他の産業	11	77,900	63	468,030	23.97	0.38
製造業以外計	1,224	10,791,229	9,562	91,313,962	16.79	74.12
合計	1,516	14,839,200	11,870	123,199,199	16.00	100.00

※金額は千円未満を四捨五入し、合計額の調整はしてありません。

(単位：千円・%)

保証債務残高				代位弁済					
当月末				当月中		当年度中			
件数	金額	前年比	構成比	件数	金額	件数	金額	前年比	構成比
3,805	61,706,464	106.34	4.45	10	133,424	39	643,030	108.31	11.84
638	7,838,830	103.74	0.57	0	0	14	140,730	86.97	2.59
738	10,092,112	104.91	0.73	0	0	13	96,631	125.11	1.78
1,019	10,528,341	106.48	0.76	0	0	5	17,891	54.71	0.33
786	15,249,900	109.86	1.10	0	0	10	61,294	999.99	1.13
1,094	13,182,441	106.27	0.95	0	0	4	15,757	5.82	0.29
141	2,917,391	114.55	0.21	0	0	0	0	0	0
12	272,721	106.81	0.02	0	0	0	0	0	0
1,627	26,986,055	104.77	1.95	0	0	0	0	0	0
169	2,493,489	101.57	0.18	0	0	5	36,160	∞	0.67
28	307,881	83.07	0.02	0	0	9	48,897	∞	0.90
509	7,911,084	106.16	0.57	0	0	0	0	0	0
4,536	74,693,010	109.45	5.38	0	0	24	337,821	791.15	6.22
1,322	19,668,516	108.03	1.42	0	0	5	32,275	46.22	0.59
2,729	49,762,533	100.63	3.59	0	0	11	160,352	246.62	2.95
98	968,084	112.97	0.07	0	0	0	0	0	0
3,998	59,686,112	107.39	4.30	0	0	9	150,238	71.11	2.77
616	7,199,161	109.00	0.52	0	0	8	37,305	∞	0.69
43	275,516	97.81	0.02	0	0	0	0	0	0
3,849	29,278,227	107.51	2.11	0	0	10	15,645	13.78	0.29
27,757	401,017,867	106.46	28.91	10	133,424	166	1,794,025	91.76	33.02
96	1,886,238	107.32	0.14	0	0	0	0	0	0
32,490	329,131,443	111.37	23.73	34	210,314	131	820,396	82.55	15.10
11,041	165,503,182	107.54	11.93	3	12,843	57	704,891	47.17	12.97
15,342	150,358,281	104.48	10.84	8	36,259	67	308,152	26.55	5.67
8,260	54,405,915	108.90	3.92	11	67,729	98	867,849	111.26	15.97
2,743	27,263,673	122.48	1.97	5	76,589	19	232,651	276.42	4.28
3,825	64,498,502	108.01	4.65	0	0	2	33,996	32.13	0.63
19,455	185,599,554	111.51	13.38	3	10,925	62	671,215	45.45	12.35
1,098	7,580,736	95.81	0.55	0	0	0	0	0	0
94,350	986,227,525	109.41	71.09	64	414,659	436	3,639,151	56.28	66.98
122,107	1,387,245,392	108.54	100.00	74	548,082	602	5,433,177	64.51	100.00

制度別保証状況1 (令和3年10月末現在)

制度名	保証承諾					
	当月中		当年度中			
	件数	金額	件数	金額	前年比	構成比
普通保証	194	2,545,045	1,352	16,276,524	91.15	13.21
無担保当座貸越根保証制度	424	3,796,100	3,149	28,371,700	99.97	23.03
当座貸越5000保証制度	58	1,593,200	345	10,092,800	75.61	8.19
カードローン2000保証制度	81	582,000	577	3,811,300	71.83	3.09
当座貸越借換保証	2	66,800	69	2,578,662	96.98	2.09
カードローン借換保証	3	60,000	30	487,872	108.46	0.40
長期経営資金保証制度	0	0	0	0	0	0
特別小口保証制度	1	3,000	4	7,300	182.50	0.01
小口零細企業保証制度	17	56,885	157	456,001	147.42	0.37
創業・創業等関連保証	5	22,500	26	126,228	92.47	0.10
経営安定関連保証(緊急保証を含む)	0	0	2	68,380	33.42	0.06
経営安定関連保証(コロナ4・5号)	4	45,300	62	1,049,668	19.78	0.85
危機関連保証	0	0	18	370,127	9.56	0.30
伴走支援型特別保証制度	47	794,030	197	4,282,140	∞	3.48
東日本大震災復興緊急保証	0	0	0	0	0	0
中小企業金融安定化特別保証	0	0	0	0	0	0
流動資産担保融資保証制度	0	0	6	269,600	125.75	0.22
中小企業特定社債保証制度	1	40,000	3	280,000	97.22	0.23
経営革新関連保証	0	0	0	0	0	0
経営改善サポート保証	0	0	0	0	0	0
経営改善サポート保証(感染症対応)	3	94,611	26	636,965	∞	0.52
メンバーズ保証制度	0	0	0	0	0	0
ダッシュ保証制度	4	23,660	10	86,560	227.49	0.07
スーパーとくせん保証制度	0	0	1	30,000	75.00	0.02
コラボしずおか保証制度	1	80,000	3	150,000	187.50	0.12
経営環境支援資金保証制度	0	0	0	0	0	0
エネルギー関連保証制度	0	0	6	198,900	275.52	0.16
経営力強化保証制度	0	0	0	0	0	0
財務要件型無保証人保証	0	0	1	30,000	50.00	0.02
条件変更改善型借換保証	0	0	2	19,036	∞	0.02
協調支援保証制度	0	0	1	35,000	∞	0.03
継続サポート保証制度	10	251,800	63	1,295,959	94.62	1.05
税理士連携短期継続保証制度	0	0	11	133,500	68.99	0.11
事業承継関連保証制度	0	0	0	0	0	0
事業承継特別保証	0	0	0	0	0	0
山静神観光連携保証	0	0	0	0	0	0
事業性評価融資保証	2	70,000	4	84,000	56.58	0.07
しずおかみらい応援保証	0	0	0	0	0	0
ベーシック保証制度	28	135,640	209	886,921	∞	0.72
その他協会保証制度	6	63,471	40	533,442	102.94	0.43
協会制度計	891	10,324,042	6,374	72,648,585	87.37	58.97

※金額は千円未満を四捨五入し、合計額の調整はしてありません。

(単位：千円・%)

保証債務残高				代位弁済					
当月末				当月中		当年度中			
件数	金額	前年比	構成比	件数	金額	件数	金額	前年比	構成比
16,204	123,707,593	77.92	8.92	21	220,750	136	1,410,820	72.76	25.97
15,018	134,358,112	90.78	9.69	7	41,279	69	519,606	37.41	9.56
1,878	53,331,558	87.63	3.84	2	18,428	9	224,040	44.47	4.12
2,586	18,057,275	83.09	1.30	3	14,737	19	120,073	77.55	2.21
148	5,417,410	102.70	0.39	0	0	1	50,009	102.13	0.92
99	1,062,824	89.98	0.08	0	0	2	40,104	∞	0.74
75	1,502,470	89.22	0.11	0	0	0	0	0	0
20	27,666	97.15	0.00	0	0	0	0	0	0
1,454	2,352,697	80.61	0.17	0	0	4	6,371	50.11	0.12
457	1,104,185	84.03	0.08	1	3,815	3	13,900	439.35	0.26
3,433	46,180,948	79.23	3.33	7	61,717	70	881,061	50.30	16.22
285	7,560,625	149.38	0.55	0	0	2	11,829	∞	0.22
154	4,816,999	129.41	0.35	0	0	0	0	0	0
159	3,599,174	∞	0.26	0	0	0	0	0	0
469	8,916,805	78.29	0.64	2	20,285	8	198,548	52.15	3.65
178	2,327,084	76.09	0.17	0	0	3	29,800	20.01	0.55
20	822,146	80.14	0.06	0	0	0	0	0	0
19	1,079,840	121.60	0.08	0	0	0	0	0	0
32	487,306	92.29	0.04	0	0	0	0	0	0
474	13,759,012	94.72	0.99	0	0	0	0	0	0
23	537,031	∞	0.04	0	0	0	0	0	0
134	260,589	70.16	0.02	2	3,975	4	8,384	78.99	0.15
157	725,682	78.33	0.05	0	0	0	0	0	0
182	1,533,552	65.72	0.11	0	0	4	30,822	101.84	0.57
99	1,761,545	85.99	0.13	0	0	0	0	0	0
449	2,311,934	73.61	0.17	2	7,930	15	64,020	73.38	1.18
383	3,286,959	89.52	0.24	0	0	0	0	0	0
27	363,088	72.40	0.03	0	0	0	0	0	0
5	93,345	135.50	0.01	0	0	0	0	0	0
35	820,883	90.13	0.06	0	0	0	0	0	0
40	284,985	74.84	0.02	0	0	0	0	0	0
110	2,005,551	87.21	0.14	0	0	0	0	0	0
28	347,500	87.64	0.03	0	0	0	0	0	0
2	8,382	28.49	0.00	0	0	0	0	0	0
6	281,850	251.57	0.02	0	0	0	0	0	0
8	82,994	66.67	0.01	0	0	0	0	0	0
102	2,394,837	91.12	0.17	0	0	0	0	0	0
782	3,100,846	70.43	0.22	0	0	0	0	0	0
170	676,872	∞	0.05	0	0	0	0	0	0
664	11,073,644	85.50	0.80	0	0	7	104,026	89.43	1.91
46,568	462,423,798	86.02	33.33	47	392,915	356	3,713,415	56.14	68.35

制度別保証状況2 (令和3年10月末現在)

制度名	保証承諾					
	当月中		当年度中			
	件数	金額	件数	金額	前年比	構成比
経営改善資金	31	199,490	200	1,092,580	98.50	0.89
経営改善資金借換	0	0	11	108,954	105.08	0.09
短期経営改善	60	325,340	464	2,627,294	71.31	2.13
小口零細企業貸付	14	27,330	157	416,480	185.34	0.34
経営安定／連鎖倒産防止	0	0	0	0	0	0
経営安定／経済変動対策(5号)	3	33,000	3	33,000	660.00	0.03
経営安定／経済変動対策(普通)	0	0	2	10,000	24.69	0.01
経営安定／経済変動対策(その他)	0	0	2	30,000	∞	0.02
経営安定／経済変動対策(コロナ)	3	60,000	15	168,300	15.65	0.14
経営安定／経済変動対策(コロナ4・5号、危機)	258	1,765,770	1,422	8,287,584	3.69	6.73
経営安定／国連携(コロナ4・5号、危機)	0	0	1,909	27,024,699	5.96	21.94
経営安定／伴走支援(コロナ4・5号、危機)	146	1,465,931	530	6,678,420	∞	5.42
経営安定／再生企業支援(通常、コロナ)	3	64,447	15	370,702	∞	0.30
中小企業災害対策資金	2	25,000	17	174,550	1856.91	0.14
組織強化資金	0	0	0	0	0	0
開業パワーアップ支援	67	333,430	451	1,944,898	130.18	1.58
新事業展開支援／経営革新	7	59,160	26	316,330	104.73	0.26
新事業展開支援／新分野貸付	1	700	3	15,700	130.83	0.01
新事業展開支援／少子化対策	0	0	1	8,470	∞	0.01
新事業展開支援／その他	0	0	0	0	0	0
災害防止対策資金	0	0	0	0	0	0
防災・減災強化資金	0	0	0	0	0	0
新工ネ・省工ネ資金	0	0	0	0	0	0
新工ネ・省工ネ資金特別	1	17,000	4	42,380	∞	0.03
成長産業分野支援	0	0	0	0	0	0
クラスター産業分野支援	0	0	2	25,000	∞	0.02
地震リスク分散資金	0	0	0	0	0	0
内陸フロンティア推進貸付	0	0	0	0	0	0
経営力強化資金	0	0	0	0	0	0
事業承継支援資金	2	56,000	14	400,071	416.74	0.32
その他県制度	0	0	0	0	0	0
県制度計	598	4,432,598	5,248	49,775,412	7.26	40.40
市町村小口資金	27	82,560	248	775,202	112.16	0.63
市町制度計	27	82,560	248	775,202	112.16	0.63
合計	1,516	14,839,200	11,870	123,199,199	16.00	100.00

※金額は千円未満を四捨五入し、合計額の調整はしてありません。

(単位：千円・%)

保証債務残高				代位弁済					
当月末				当月中		当年度中			
件数	金額	前年比	構成比	件数	金額	件数	金額	前年比	構成比
4,097	18,421,468	69.51	1.33	3	10,450	40	219,102	39.18	4.03
357	2,900,799	70.79	0.21	0	0	2	13,882	10.53	0.26
561	3,037,577	74.23	0.22	0	0	11	63,591	101.69	1.17
1,168	1,799,370	79.84	0.13	2	5,879	4	7,400	133.77	0.14
6	33,940	88.53	0.00	0	0	0	0	0	0
1,915	12,468,034	68.78	0.90	5	19,416	27	210,945	48.93	3.88
823	4,883,497	66.50	0.35	2	6,479	9	62,951	47.79	1.16
20	136,857	78.66	0.01	0	0	0	0	0	0
61	1,276,215	101.33	0.09	0	0	0	0	0	0
9,092	209,425,533	94.70	15.10	0	0	16	93,907	999.99	1.73
50,156	639,019,133	150.22	46.06	12	106,465	93	797,489	∞	14.68
418	5,362,743	∞	0.39	0	0	0	0	0	0
56	1,043,242	112.38	0.08	0	0	0	0	0	0
565	3,789,849	69.45	0.27	1	3,462	12	79,901	27.30	1.47
0	0	0	0	0	0	0	0	0	0
3,248	9,384,119	100.00	0.68	0	0	13	34,014	51.91	0.63
439	4,793,808	82.46	0.35	0	0	6	90,523	209.00	1.67
35	241,524	90.85	0.02	0	0	2	3,913	69.73	0.07
3	34,002	75.85	0.00	0	0	0	0	0	0
7	75,294	62.79	0.01	0	0	2	26,111	∞	0.48
0	0	0	0	0	0	0	0	0	0
0	0	0	0	0	0	0	0	0	0
58	307,721	78.01	0.02	0	0	0	0	0	0
127	705,564	81.99	0.05	0	0	0	0	0	0
9	113,990	69.43	0.01	0	0	0	0	0	0
66	642,418	80.97	0.05	0	0	0	0	0	0
0	0	0	0	0	0	0	0	0	0
1	690	45.45	0.00	0	0	0	0	0	0
8	51,483	86.14	0.00	0	0	0	0	0	0
37	913,178	268.91	0.07	0	0	0	0	0	0
42	283,668	77.86	0.02	0	0	0	0	0	0
73,375	921,145,716	125.26	66.40	25	152,151	237	1,703,729	96.60	31.36
2,164	3,675,878	72.30	0.26	2	3,016	9	16,033	36.93	0.30
2,164	3,675,878	72.30	0.26	2	3,016	9	16,033	36.93	0.30
122,107	1,387,245,392	108.54	100.00	74	548,082	602	5,433,177	64.51	100.00

市及び町制度別保証状況内訳一覧 (令和3年10月末現在)

制度名	保証承諾					
	当月中		当年度中			
	件数	金額	件数	金額	前年比	構成比
熱海市 経営改善資金	0	0	0	0	0	0
新事業チャレンジ支援	0	0	0	0	0	0
三島市 中小企業団体等近代化資金	0	0	0	0	0	0
富士市 中小企業経営活性化資金	0	0	0	0	0	0
静岡市 産業振興資金	16	76,350	100	412,820	96.62	46.09
中小企業高度化(組合貸)	0	0	0	0	0	0
中小企業高度化(組合員貸)	0	0	0	0	0	0
創業支援資金	0	0	3	6,288	241.85	0.70
災害対策資金	0	0	0	0	0	0
景気変動対策資金	0	0	0	0	0	0
事業承継支援資金	0	0	0	0	0	0
設備投資強化資金	2	12,471	11	112,431	206.33	12.55
桜えび不漁対策資金	0	0	1	4,000	∞	0.45
焼津市 緊急経営対策特別資金	0	0	1	2,000	∞	0.22
藤枝市 景気対策特別貸付金	0	0	1	1,000	∞	0.11
浜松市 ビジネスサポート資金	5	40,750	29	183,240	207.05	20.46
短期資金	2	12,000	15	82,300	75.99	9.19
経営革新資金	0	0	0	0	0	0
創業サポート資金	4	12,870	12	70,870	150.15	7.91
地域産業活性化資金	0	0	0	0	0	0
市制度融資借換資金	0	0	0	0	0	0
企業立地促進資金	0	0	0	0	0	0
中小企業緊急経済対策特別資金	0	0	0	0	0	0
災害対策資金	0	0	0	0	0	0
中小企業経営支援(浜北)	0	0	0	0	0	0
経営力強化資金	0	0	0	0	0	0
ステップアップ資金	0	0	0	0	0	0
事業承継資金	0	0	0	0	0	0
袋井市 中小企業景気対策特別資金	0	0	0	0	0	0
湖西市 景気対策特別資金	1	3,000	6	20,800	770.37	2.32
中小企業経営資金(新居町)	0	0	0	0	0	0
合計	30	157,441	179	895,749	114.54	100.00

※金額は千円未満を四捨五入し、合計額の調整はしてありません。

(単位：千円・%)

保証債務残高				代位弁済					
当月末				当月中		当年度中			
件数	金額	前年比	構成比	件数	金額	件数	金額	前年比	構成比
1	2,756	100.00	0.03	0	0	0	0	0	0
0	0	0	0	0	0	0	0	0	0
1	5,452	100.00	0.05	0	0	0	0	0	0
3	15,917	69.21	0.16	0	0	0	0	0	0
1,596	4,640,067	62.76	46.50	0	0	6	29,991	44.89	49.85
0	0	0	0	0	0	0	0	0	0
0	0	0	0	0	0	0	0	0	0
62	105,097	88.31	1.05	0	0	0	0	0	0
29	81,271	74.94	0.81	0	0	0	0	0	0
78	455,844	69.97	4.57	0	0	3	7,839	999.99	13.03
3	26,980	113.99	0.27	0	0	0	0	0	0
88	630,403	104.07	6.32	0	0	0	0	0	0
14	62,455	78.17	0.63	0	0	0	0	0	0
37	88,216	51.50	0.88	0	0	0	0	0	0
5	12,134	70.38	0.12	0	0	0	0	0	0
477	1,801,385	74.75	18.05	0	0	3	10,336	999.99	17.18
32	169,814	78.05	1.70	0	0	0	0	0	0
1	6,845	99.82	0.07	0	0	0	0	0	0
178	557,432	90.89	5.59	0	0	0	0	0	0
2	38,542	98.47	0.39	0	0	0	0	0	0
34	240,840	67.69	2.41	0	0	1	3,374	∞	5.61
0	0	0	0	0	0	0	0	0	0
67	324,768	69.78	3.25	0	0	1	8,618	153.49	14.33
41	505,714	57.53	5.07	0	0	0	0	0	0
0	0	0	0	0	0	0	0	0	0
0	0	0	0	0	0	0	0	0	0
2	2,272	60.43	0.02	0	0	0	0	0	0
0	0	0	0	0	0	0	0	0	0
12	24,466	65.76	0.25	0	0	0	0	0	0
105	179,466	73.26	1.80	0	0	0	0	0	0
0	0	0	0	0	0	0	0	0	0
2,868	9,978,136	68.88	100.00	0	0	14	60,158	63.07	100.00

金融機関別保証状況1 (令和3年10月末現在)

金融機関名	保証承諾					
	当月中		当年度中			
	件数	金額	件数	金額	前年比	構成比
三菱UFJ銀行	3	113,000	10	319,579	23.11	0.26
三井住友銀行	0	0	3	119,302	34.13	0.10
みずほ銀行	0	0	2	39,000	10.05	0.03
りそな銀行	0	0	5	190,000	8.61	0.15
都市銀行 計	3	113,000	20	667,881	15.44	0.54
静岡銀行	338	4,555,961	2,639	36,369,975	15.57	29.52
スルガ銀行	23	280,624	212	2,264,753	35.29	1.84
清水銀行	63	617,000	734	9,157,105	12.26	7.43
静岡中央銀行	43	537,650	322	4,672,529	17.69	3.79
名古屋銀行	1	50,000	9	223,000	7.61	0.18
愛知銀行	1	40,000	9	109,400	6.33	0.09
中京銀行	1	60,000	5	119,000	14.77	0.10
横浜銀行	0	0	0	0	0	0
山梨中央銀行	0	0	0	0	0	0
地方銀行 計	470	6,141,235	3,930	52,915,762	15.27	42.95
三井住友信託銀行	0	0	0	0	0	0
みずほ信託銀行	0	0	0	0	0	0
信託銀行 計	0	0	0	0	0	0
あおぞら銀行	0	0	0	0	0	0
長期信用銀行 計	0	0	0	0	0	0

※金額は千円未満を四捨五入し、合計額の調整はしてありません。 ※代理貸付は委託金融機関に算入してあります。

(単位：千円・%)

保証債務残高				代位弁済					
当月末				当月中		当年度中			
件数	金額	前年比	構成比	件数	金額	件数	金額	前年比	構成比
193	3,390,181	91.97	0.24	0	0	1	3,104	103.71	0.06
126	2,041,833	84.17	0.15	0	0	0	0	0	0
54	903,832	76.63	0.07	0	0	0	0	0	0
129	3,977,124	108.57	0.29	0	0	0	0	0	0
502	10,312,969	94.14	0.74	0	0	1	3,104	2.55	0.06
32,223	458,432,455	109.82	33.05	23	244,792	220	2,376,737	64.30	43.74
1,642	16,685,960	102.29	1.20	1	562	24	107,868	27.86	1.99
8,599	119,169,744	112.16	8.59	18	140,218	60	901,959	143.21	16.60
3,629	47,152,030	110.84	3.40	6	59,630	24	153,319	41.23	2.82
142	3,785,322	107.27	0.27	0	0	1	9,442	∞	0.17
93	2,367,488	125.52	0.17	0	0	1	5,650	∞	0.10
77	1,122,822	93.99	0.08	0	0	0	0	0	0
0	0	0	0	0	0	0	0	0	0
0	0	0	0	0	0	0	0	0	0
46,405	648,715,821	110.11	46.76	48	445,202	330	3,554,974	69.40	65.43
0	0	0	0	0	0	0	0	0	0
0	0	0	0	0	0	0	0	0	0
0	0	0	0	0	0	0	0	0	0
0	0	0	0	0	0	0	0	0	0
0	0	0	0	0	0	0	0	0	0

金融機関別保証状況2 (令和3年10月末現在)

金融機関名	保証承諾					
	当月中		当年度中			
	件数	金額	件数	金額	前年比	構成比
遠州信用金庫	53	459,030	423	3,968,450	14.68	3.22
浜松磐田信用金庫	303	2,666,871	2,060	16,984,305	15.11	13.79
島田掛川信用金庫	124	1,134,532	936	9,721,689	22.03	7.89
しずおか焼津信用金庫	196	1,706,835	1,549	14,158,157	18.81	11.49
静清信用金庫	97	907,859	841	7,010,469	14.87	5.69
富士信用金庫	46	383,600	356	3,570,564	13.41	2.90
富士宮信用金庫	75	395,630	413	3,101,015	17.17	2.52
沼津信用金庫	48	294,875	375	3,283,992	14.23	2.67
三島信用金庫	97	621,733	920	7,293,033	16.84	5.92
さがみ信用金庫	0	0	2	17,000	∞	0.01
豊橋信用金庫	1	1,000	12	49,800	6.04	0.04
豊川信用金庫	0	0	1	10,000	∞	0.01
蒲郡信用金庫	2	3,000	12	86,700	18.84	0.07
信金中央金庫	0	0	0	0	0	0
信用金庫 計	1,042	8,574,965	7,900	69,255,174	16.56	56.21
静岡県医師信用組合	0	0	0	0	0	0
横浜幸銀信用組合	0	0	0	0	0	0
豊橋商工信用組合	0	0	0	0	0	0
イオ信用組合	0	0	1	30,000	∞	0.02
信用組合 計	0	0	1	30,000	600.00	0.02
商工組合中央金庫	0	0	2	24,982	10.65	0.02
国際協力銀行	0	0	0	0	0	0
日本政策投資銀行	0	0	0	0	0	0
政府系金融機関 計	0	0	2	24,982	10.65	0.02

※金額は千円未満を四捨五入し、合計額の調整はしてありません。 ※代理貸付は委託金融機関に算入してあります。

(単位：千円・%)

保証債務残高				代位弁済					
当月末				当月中		当年度中			
件数	金額	前年比	構成比	件数	金額	件数	金額	前年比	構成比
4,324	45,715,830	104.92	3.30	9	35,325	12	39,114	29.70	0.72
19,221	188,197,288	103.22	13.57	7	21,237	81	744,966	92.14	13.71
8,793	85,524,139	104.89	6.17	1	3,815	24	141,985	38.48	2.61
14,685	144,787,217	110.28	10.44	2	12,616	60	344,262	59.12	6.34
8,123	76,358,523	112.18	5.50	1	8,010	33	192,473	64.41	3.54
3,486	40,662,657	115.60	2.93	3	10,925	7	31,521	121.95	0.58
3,137	27,955,689	111.70	2.02	0	0	7	81,668	61.15	1.50
3,784	37,147,659	114.15	2.68	0	0	12	120,184	49.95	2.21
9,002	76,089,139	104.67	5.48	2	8,429	30	160,727	28.70	2.96
6	39,077	114.79	0.00	0	0	0	0	0	0
171	1,342,337	127.41	0.10	0	0	0	0	0	0
3	40,172	113.68	0.00	0	0	0	0	0	0
79	719,663	131.00	0.05	0	0	2	6,818	∞	0.13
26	163,874	75.87	0.01	0	0	0	0	0	0
74,840	724,743,264	107.51	52.24	25	100,356	268	1,863,716	59.14	34.30
5	39,431	83.27	0.00	0	0	0	0	0	0
1	2,482	85.26	0.00	0	0	0	0	0	0
0	0	0	0	0	0	0	0	0	0
1	30,000	∞	0.00	0	0	0	0	0	0
7	71,913	143.08	0.01	0	0	0	0	0	0
215	2,380,705	77.07	0.17	0	0	2	8,858	107.12	0.16
0	0	0	0	0	0	0	0	0	0
0	0	0	0	0	0	0	0	0	0
215	2,380,705	77.07	0.17	0	0	2	8,858	107.12	0.16

金融機関別保証状況3 (令和3年10月末現在)

金融機関名	保証承諾					
	当月中		当年度中			
	件数	金額	件数	金額	前年比	構成比
損害保険ジャパン株式会社	0	0	0	0	0	0
静岡県労働金庫	0	0	0	0	0	0
静岡県信用農業協同組合連合会	0	0	0	0	0	0
伊豆太陽農業協同組合	0	0	3	11,500	10.69	0.01
三島函南農業協同組合	0	0	0	0	0	0
伊豆の国農業協同組合	0	0	2	9,900	∞	0.01
御殿場農業協同組合	0	0	0	0	0	0
富士市農業協同組合	0	0	0	0	0	0
清水農業協同組合	0	0	0	0	0	0
静岡市農業協同組合	0	0	0	0	0	0
大井川農業協同組合	0	0	0	0	0	0
ハイナン農業協同組合	0	0	1	5,000	6.52	0.00
掛川市農業協同組合	0	0	0	0	0	0
遠州夢咲農業協同組合	0	0	0	0	0	0
遠州中央農業協同組合	0	0	0	0	0	0
とぴあ浜松農業協同組合	0	0	1	30,000	∞	0.02
あいら伊豆農業協同組合	0	0	1	1,000	2.92	0.00
富士宮農業協同組合	0	0	0	0	0	0
南駿農業協同組合	0	0	0	0	0	0
東日本信用漁業協同組合連合会	1	10,000	9	248,000	223.02	0.20
整理回収機構	0	0	0	0	0	0
保険会社・協同組合等 計	1	10,000	17	305,400	67.92	0.25
合計	1,516	14,839,200	11,870	123,199,199	16.00	100.00

※金額は千円未満を四捨五入し、合計額の調整はしてありません。 ※代理貸付は委託金融機関に算入してあります。

(単位：千円・%)

保証債務残高				代位弁済					
当月末				当月中		当年度中			
件数	金額	前年比	構成比	件数	金額	件数	金額	前年比	構成比
0	0	0	0	0	0	0	0	0	0
0	0	0	0	0	0	0	0	0	0
3	130,000	325.00	0.01	0	0	0	0	0	0
44	168,778	85.01	0.01	0	0	0	0	0	0
0	0	0	0	0	0	0	0	0	0
3	11,115	535.11	0.00	0	0	0	0	0	0
0	0	0	0	0	0	0	0	0	0
1	10,000	∞	0.00	0	0	0	0	0	0
0	0	0	0	0	0	0	0	0	0
0	0	0	0	0	0	0	0	0	0
0	0	0	0	0	0	0	0	0	0
14	83,862	108.14	0.01	0	0	0	0	0	0
4	7,818	114.61	0.00	0	0	0	0	0	0
1	1,685	64.83	0.00	0	0	0	0	0	0
1	6,060	83.61	0.00	0	0	0	0	0	0
3	47,117	194.30	0.00	0	0	0	0	0	0
18	44,964	122.85	0.00	0	0	0	0	0	0
1	443	45.79	0.00	0	0	0	0	0	0
0	0	0	0	0	0	0	0	0	0
42	502,260	201.67	0.04	1	2,525	1	2,525	13.62	0.05
3	6,619	87.61	0.00	0	0	0	0	0	0
138	1,020,720	156.25	0.07	1	2,525	1	2,525	13.62	0.05
122,107	1,387,245,392	108.54	100.00	74	548,082	602	5,433,177	64.51	100.00

市及び町別保証状況 (令和3年10月末現在)

市町村名	保証承諾					
	当月中		当年度中			
	件数	金額	件数	金額	前年比	構成比
静岡市	309	3,010,548	2,546	24,891,493	15.43	20.20
浜松市	356	3,397,365	2,520	25,304,314	14.44	20.54
沼津市	59	558,735	661	7,726,840	15.56	6.27
熱海市	17	114,300	121	1,294,075	14.28	1.05
三島市	40	422,564	276	2,746,170	15.37	2.23
富士宮市	83	635,375	529	5,287,750	19.15	4.29
伊東市	35	283,180	271	2,083,053	14.66	1.69
島田市	39	392,090	335	3,517,805	19.82	2.86
富士市	97	1,017,538	839	10,004,190	14.57	8.12
磐田市	62	665,870	537	5,677,920	18.79	4.61
焼津市	68	655,053	557	6,466,136	20.07	5.25
掛川市	35	365,627	288	2,947,065	16.96	2.39
藤枝市	49	617,400	376	4,120,646	17.39	3.34
御殿場市	26	309,840	168	2,111,000	15.92	1.71
袋井市	37	433,048	239	2,351,738	18.80	1.91
下田市	9	37,800	72	650,375	17.04	0.53
裾野市	11	151,820	98	1,103,802	15.43	0.90
湖西市	25	208,296	167	1,211,360	11.25	0.98
伊豆市	19	102,220	117	988,605	16.63	0.80
御前崎市	19	218,300	135	1,274,378	19.33	1.03
菊川市	14	131,000	117	1,362,717	21.51	1.11
伊豆の国市	16	170,850	129	1,179,957	17.96	0.96
牧之原市	21	101,813	182	1,963,186	18.60	1.59
賀茂郡 東伊豆町	2	41,000	32	486,540	16.14	0.39
賀茂郡 河津町	3	20,000	17	105,340	8.78	0.09
賀茂郡 南伊豆町	6	78,110	34	353,310	35.01	0.29
賀茂郡 松崎町	4	14,500	14	106,000	11.46	0.09
賀茂郡 西伊豆町	7	51,165	30	360,050	18.52	0.29
田方郡 函南町	6	57,063	93	971,398	15.47	0.79
駿東郡 清水町	14	128,100	98	1,088,796	15.05	0.88
駿東郡 長泉町	1	7,000	64	939,295	15.86	0.76
駿東郡 小山町	3	20,000	25	220,500	10.19	0.18
榛原郡 吉田町	19	307,630	113	1,508,442	19.76	1.22
榛原郡 川根本町	0	0	20	221,153	32.49	0.18
周智郡 森町	5	114,000	50	573,800	16.23	0.47
静岡県外	0	0	0	0	0	0
合計	1,516	14,839,200	11,870	123,199,199	16.00	100.00

※金額は千円未満を四捨五入し、合計額の調整はしてありません。

(単位：千円・%)

保証債務残高				代位弁済					
当月末				当月中		当年度中			
件数	金額	前年比	構成比	件数	金額	件数	金額	前年比	構成比
25,861	290,231,746	111.00	20.92	14	94,441	128	870,192	43.83	16.02
26,615	303,899,279	104.04	21.91	34	232,252	175	1,615,639	100.56	29.74
7,323	89,159,403	112.46	6.43	1	562	71	825,697	108.59	15.20
1,224	14,532,047	105.63	1.05	0	0	1	321	0.19	0.01
3,048	33,554,671	110.82	2.42	0	0	22	257,283	100.21	4.74
4,247	47,545,389	113.31	3.43	0	0	8	72,943	47.51	1.34
2,393	25,094,414	108.58	1.81	0	0	11	46,807	102.41	0.86
3,127	33,851,337	106.92	2.44	4	17,985	7	37,628	32.75	0.69
9,115	117,476,360	116.49	8.47	3	10,925	13	70,456	10.51	1.30
4,811	57,480,784	103.50	4.14	5	49,247	20	212,184	189.18	3.91
5,501	63,014,330	105.67	4.54	4	111,958	24	249,490	60.77	4.59
3,103	34,113,594	107.63	2.46	0	0	18	181,480	120.94	3.34
4,417	43,967,927	107.60	3.17	3	12,586	18	84,426	100.99	1.55
1,831	22,982,775	112.62	1.66	0	0	9	227,512	999.99	4.19
2,299	24,366,890	108.71	1.76	0	0	4	62,235	32.65	1.15
752	8,314,342	111.07	0.60	2	8,429	5	16,690	5.25	0.31
1,160	12,632,798	113.86	0.91	0	0	9	24,427	27.28	0.45
1,570	17,413,021	108.11	1.26	0	0	6	34,906	999.99	0.64
1,124	11,396,119	105.54	0.82	0	0	1	6,045	4.13	0.11
1,216	12,594,716	100.00	0.91	0	0	2	9,156	30.78	0.17
1,196	12,776,763	107.31	0.92	0	0	0	0	0	0
1,341	13,050,884	108.91	0.94	0	0	1	2,006	0.91	0.04
1,989	21,341,240	108.02	1.54	0	0	1	1,640	1.61	0.03
503	5,953,891	110.66	0.43	0	0	0	0	0	0
269	2,195,991	97.21	0.16	0	0	7	13,443	∞	0.25
278	2,450,810	113.89	0.18	0	0	0	0	0	0
213	1,884,347	109.74	0.14	0	0	0	0	0	0
336	4,200,261	104.20	0.30	0	0	3	10,571	578.72	0.19
986	10,365,905	104.28	0.75	0	0	21	453,154	342.39	8.34
1,048	12,500,386	111.10	0.90	1	762	2	808	2.18	0.01
871	10,048,689	118.92	0.72	0	0	3	3,558	2.04	0.07
330	4,586,625	105.11	0.33	0	0	0	0	0	0
1,222	13,894,677	101.85	1.00	0	0	9	33,542	14.40	0.62
240	2,096,330	103.53	0.15	0	0	0	0	0	0
548	6,276,651	102.87	0.45	3	8,936	3	8,936	25.64	0.16
0	0	0	0	0	0	0	0	0	0
122,107	1,387,245,392	108.54	100.00	74	548,082	602	5,433,177	64.51	100.00

創業から経営改善、事業再生、事業承継まで 企業のライフステージに応じたニーズにお応えします

本店 ●静岡市 ●島田市 ●焼津市 ●藤枝市 ●牧之原市 ●吉田町 ●川根本町

〒420-8710 静岡市葵区追手町5-4
アーバンネット静岡追手町ビル4・5・6階

〈事業所専用郵便番号〉※郵便番号と宛名だけで郵便物が届きます。



5階 営業部

■保証第一課・第二課 ■保証事務課
TEL.054-252-2121 FAX.054-254-9640

経営支援部

■経営支援統括課 ■企業支援課(中部担当)
TEL.054-252-2133 FAX.054-252-2130
■中部総合相談センター
フリーダイヤル 0120-783-507

債権管理部

■管理統括課 ■管理第一課・第二課
TEL.054-252-2122 FAX.054-254-5328
■調整課 ■代位弁済課
TEL.054-252-2126 FAX.054-252-2130

4階 監査部

TEL.054-252-2125 FAX.054-253-0257

コンプライアンス室

TEL.054-252-2127 FAX.054-253-0257

6階 総務部

TEL.054-252-2120 FAX.054-253-0257

経営企画部

TEL.054-252-2124 FAX.054-253-0257

浜松支店 ●浜松市 ●磐田市 ●掛川市 ●袋井市 ●湖西市 ●御前崎市 ●菊川市 ●森町

〒430-8666 浜松市中区田町330-5 遠鉄田町ビル6階

〈事業所専用郵便番号〉※郵便番号と宛名だけで郵便物が届きます。



6階

■保証第一課・第二課 ■保証事務課
TEL.053-458-1212 FAX.053-454-9299
■企業支援課(西部担当)
TEL.053-451-3570 FAX.053-451-3580
■西部総合相談センター
フリーダイヤル 0120-783-508

沼津支店 ●沼津市 ●熱海市 ●三島市 ●富士市 ●富士宮市 ●伊東市 ●御殿場市 ●下田市 ●裾野市 ●伊豆市 ●伊豆の国市 ●東伊豆町 ●河津町 ●南伊豆町 ●松崎町 ●西伊豆町 ●函南町 ●清水町 ●長泉町 ●小山町

〒410-8691 沼津市米山町6-5 沼津商工会議所会館3階

〈事業所専用郵便番号〉※郵便番号と宛名だけで郵便物が届きます。



3階

■保証第一課・第二課 ■保証事務課
TEL.055-926-0100 FAX.055-926-0115
■企業支援課(東部担当)
TEL.055-926-5200 FAX.055-926-3115
■東部総合相談センター
フリーダイヤル 0120-783-509

<https://www.cgc-shizuoka.or.jp>

静岡 保証

検索

Web
検索



ホームページで
Web相談受付中!



友だち追加は
こちらから!

または ID検索 ▶ @cgc-shizuoka



SUSTAINABLE DEVELOPMENT GOALS

SDGsとは、国連で採択された「持続可能な開発目標」の略称。環境やジェンダー平等など世界が統一して取り組むべき目標です。静岡県信用保証協会はSDGsの推進を支援しています。



FSC® 認証紙を使用しています。

この紙は適切に管理されたFSC® 認証林、再生資源及びその他の管理された供給源からの原材料で作られています。