

保証月報

2021 10 月号



薩埵峠 (静岡市)



SHIZUOKA GUARANTEE

静岡県信用保証協会

保証月報 2021年10月号

今月の保証 (令和3年9月分).....	1
保証協会からのお知らせ.....	4
● 無料経営相談を毎日実施中	
統計資料 (令和3年9月分).....	5

表紙写真

薩埵峠 (静岡市)

薩埵峠は由比町と静岡市の境、駿河湾に突き出した山の裾にある峠です。歌川 (安藤) 広重の東海道五十三次「由比」にも描かれており、昔は東海道の難所でした。

東海道本線、国道1号、東名高速道路が峠の麓で重なり、富士山を背景にした写真撮影の名所として知られています。

(写真提供：静岡県観光協会)

今月の保証

令和3年9月分

保証承諾

165億円

前年同月比 35.7%

保証債務残高

1兆3,926億円

前年同月比 110.6%

代位弁済

4億円

前年同月比 75.5%

- 当月中の保証状況は、保証申込2,027件、209億4千万円と、前年同月比で件数55.4%、金額44.9%となりました。保証承諾は1,795件、164億9千万円と、前年同月比で件数46.8%、金額35.7%となりました。
- 当月末の保証債務残高は122,286件、1兆3,926億3千万円と、前年同月比で件数103.7%、金額110.6%となり、金額は前期末残高より25億5千万円の減少となりました。
- 当月中の代位弁済は、25企業、67件、4億1千万円と、前年同月比で件数101.5%、金額75.5%となりました。前年同月に比べ、件数は1件の増加、金額は1億3千万円の減少となりました。

業務概況

(単位：千円・%)

	当月中				当月末			
	件数	金額	前年同月比		件数	金額	前年同月比	
			件数	金額			件数	金額
保証申込	2,027	20,937,335	55.4	44.9	9,711	100,706,627	19.8	11.8
保証承諾	1,795	16,486,615	46.8	35.7	10,354	108,359,999	22.6	14.8
保証債務残高	—	—	—	—	122,286	1,392,632,776	103.7	110.6
代位弁済	67	409,218	101.5	75.5	528	4,885,094	66.2	59.8

令和3年度保証推移

(単位：千円・%)

月別	保証承諾 (累計)						保証債務残高					
	令和2年度			令和3年度			令和2年度			令和3年度		
	件数	金額	前年比	件数	金額	前年比	件数	金額	前年比	件数	金額	前年比
4	6,152	132,181,445	1,178.7	2,794	35,272,430	26.7	94,022	747,683,647	96.4	125,230	1,425,616,628	190.7
5	14,718	304,726,636	1,267.8	3,991	47,459,399	15.6	98,900	888,778,202	115.8	124,820	1,421,749,144	160.0
6	26,870	479,107,690	1,236.5	5,518	62,091,144	13.0	106,195	1,040,640,999	137.0	124,048	1,414,542,590	135.9
7	37,216	623,728,190	1,149.8	6,923	76,264,743	12.2	113,179	1,165,587,815	154.9	123,277	1,406,350,171	120.7
8	42,007	683,816,649	991.7	8,559	91,873,384	13.4	116,529	1,230,230,244	165.1	122,800	1,398,465,463	113.7
9	45,843	730,029,118	830.1	10,354	108,359,999	14.8	117,972	1,259,084,137	170.4	122,286	1,392,632,776	110.6
10	49,328	769,874,813	730.3				118,799	1,278,038,697	174.4			
11	52,943	812,587,291	645.8				119,358	1,290,483,318	177.0			
12	58,163	869,130,827	595.5				120,703	1,317,332,185	181.6			
1	60,932	898,482,629	561.8				121,510	1,325,929,007	184.5			
2	66,269	972,696,345	556.6				122,661	1,350,586,594	189.4			
3	74,222	1,092,403,946	536.6				124,212	1,395,179,113	196.5			

本支店別業務概況 (9月末)

(単位：千円・%)

保証承諾	当月中				当年度中			
	件数	金額	構成比	前年比	件数	金額	構成比	前年比
本店	633	5,979,741	36.3	35.2	3,623	37,594,327	34.7	15.8
浜松支店	589	5,333,912	32.4	40.6	3,500	35,169,786	32.5	14.0
沼津支店	573	5,172,962	31.4	32.1	3,231	35,595,886	32.8	14.8
合計	1,795	16,486,615	100.0	35.7	10,354	108,359,999	100.0	14.8

保証債務残高	当月末			
	件数	金額	構成比	前年比
本店	42,419	470,154,525	33.8	111.2
浜松支店	41,485	471,789,578	33.9	106.3
沼津支店	38,382	450,688,673	32.4	114.9
合計	122,286	1,392,632,776	100.0	110.6

代位弁済	当月中				当年度中			
	件数	金額	構成比	前年比	件数	金額	構成比	前年比
本店	19	92,212	22.5	39.6	162	1,039,949	21.3	36.9
浜松支店	18	124,288	30.4	144.3	186	1,834,101	37.5	81.3
沼津支店	30	192,718	47.1	86.5	180	2,011,044	41.2	65.1
合計	67	409,218	100.0	75.5	528	4,885,094	100.0	59.8

月中保証承諾

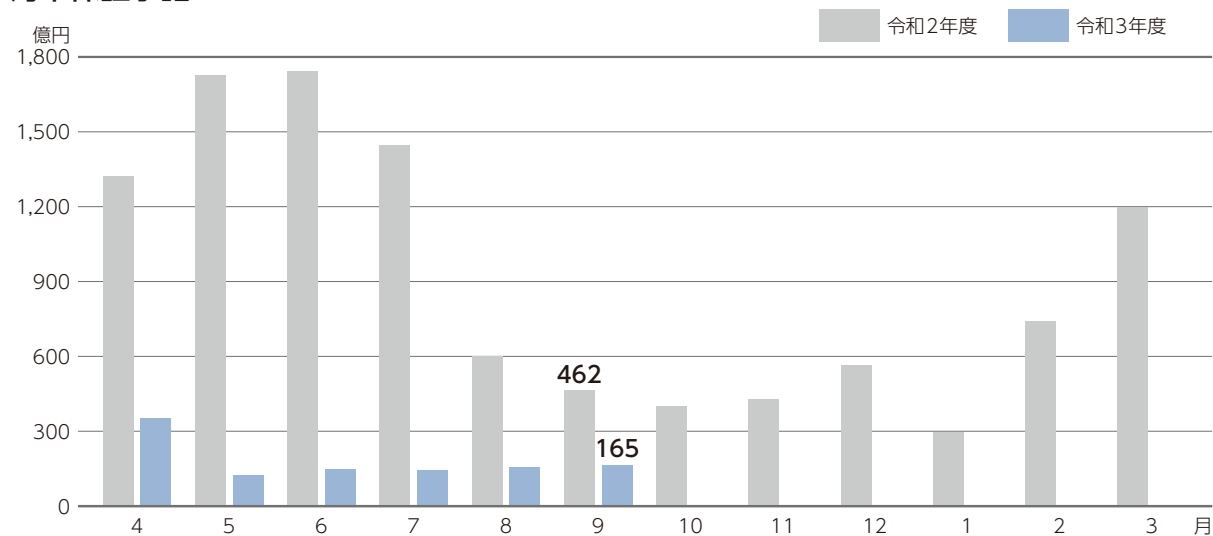

月末保証債務残高

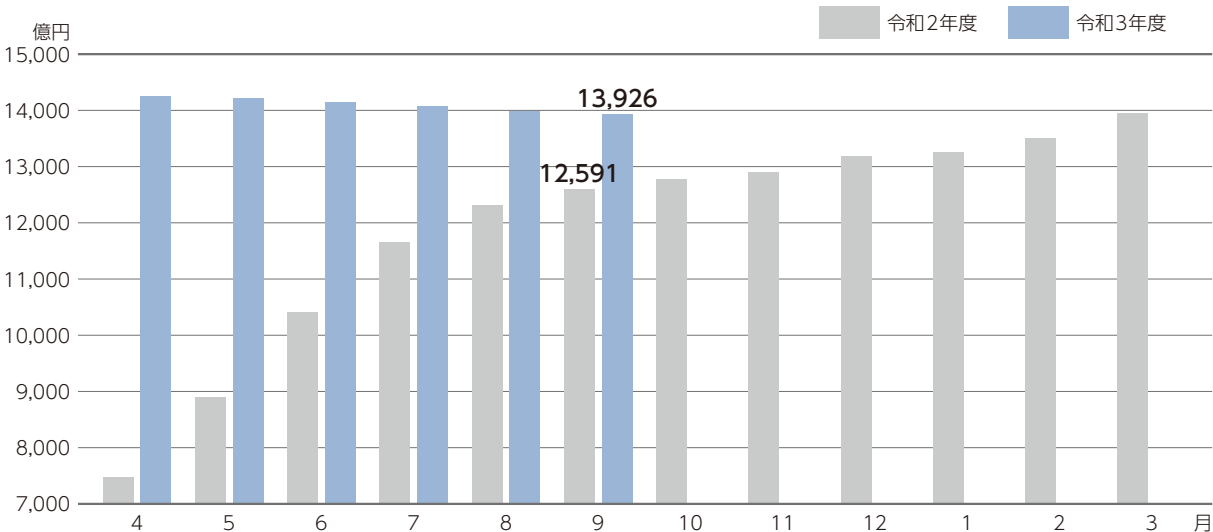

月中代位弁済

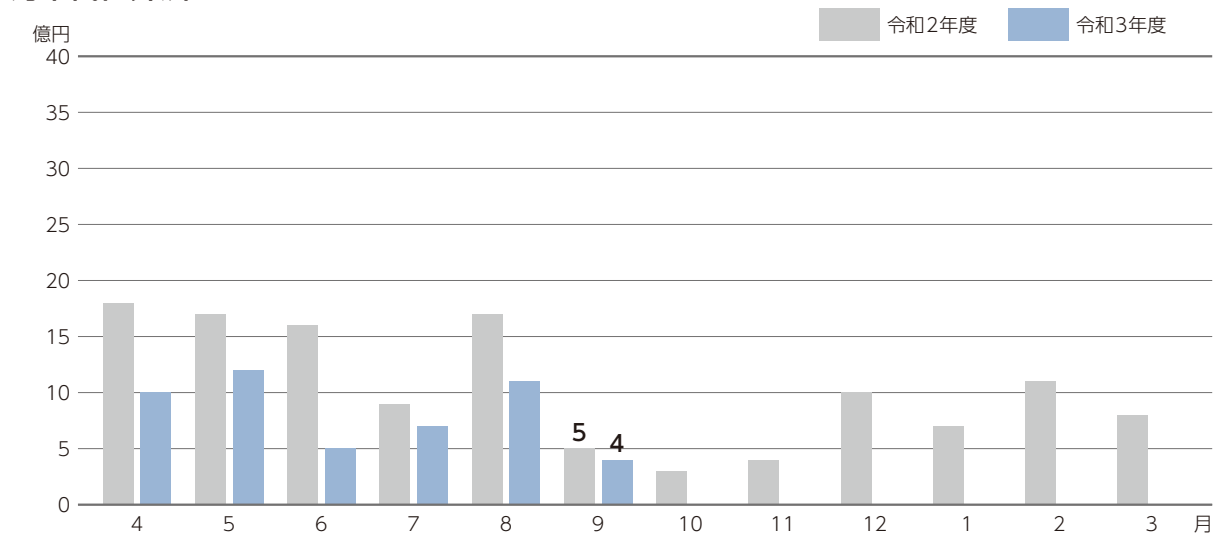



保証協会からの
お知らせ

無料経営相談を毎日実施中

概要

当協会では、中小企業者様のお悩みを解決するため無料経営相談を毎日実施しています。特に、**毎週木曜日は受付時間を19時まで延長**してご相談にお応えします。

ご相談には、中小企業診断士の資格を有する職員や経験豊富な職員がお応えしますので、お気軽にご相談ください。

11月～12月の相談時間延長日

11月 4日・11日・18日・25日

12月 2日・9日・16日・23日・30日

相談内容

創業、資金繰り、経営改善、事業承継等の経営に関するご相談にお応えします。

(相談時は、決算書、事業計画、会社概要などの資料をご持参ください。)

開催場所 お問い合わせ先

当協会の3つの営業店にて窓口を開設しています。

まずはお気軽にお問い合わせ、ご予約ください。

中部総合相談センター

フリーダイヤル

0120-783-507 または **054-252-2133**

〒420-8710 静岡市葵区追手町5-4 アーバンネット静岡追手町ビル5階

西部総合相談センター

フリーダイヤル

0120-783-508 または **053-451-3570**

〒430-8666 浜松市中区田町330-5 遠鉄田町ビル6階

東部総合相談センター

フリーダイヤル

0120-783-509 または **055-926-5200**

〒410-8691 沼津市米山町6-5 沼津商工会議所会館3階

業務概況(総括) (令和3年9月末現在)

(単位：千円)

当月中			項目	当月末		
件数	金額	前年比		件数	金額	前年比
—	—	—	保証申込 期首繰越	2,368	38,556,964	418.63
2,027	20,937,335	44.94	保証申込 本年度中	9,711	100,706,627	11.82
0	0	0	拒 絶	0	0	0
240	2,973,072	62.24	申 込 取 消	1,327	16,867,712	34.73
—	1,317,357	30.11	査 定 減 額	—	9,450,038	13.12
—	—	—	調 査 中	398	4,585,842	42.68
—	—	—	保証承諾 期首繰越	128,622	1,463,271,633	201.14
1,795	16,486,615	35.68	保証承諾 本年度中	10,354	108,359,999	14.84
37	485,025	45.88	保 証 後 取 消	230	2,656,929	32.42
2,136	21,155,246	73.57	償 還	14,797	160,752,939	106.24
67	406,509	75.32	代 位 弁 済	528	4,860,957	59.90
—	—	—	貸 付 未 実 行	1,135	10,728,031	34.82
—	—	—	保 証 債 務 残 高	122,286	1,392,632,776	110.61
—	—	—	代位弁済 期首繰越	1,247	3,412,007	100.76
67	406,509	75.32	代位弁済 元金	528	4,860,957	59.90
0	2,709	132.38	代位弁済 利息	0	24,138	46.37
67	409,218	75.53	代位弁済 総額	528	4,885,094	59.81
4	126,615	221.89	回 収	68	406,393	100.29
0	0	0	償 却	10	112,408	134.96
—	—	—	求 償 権 現 在 残 高	1,697	7,778,299	70.30

※償却項目には求償権放棄をしたものも計上しています。

業種別保証状況 (令和3年9月末現在)

業種名	保証承諾					
	当月中		当年度中			
	件数	金額	件数	金額	前年比	構成比
食料品工業	41	681,760	298	5,138,222	17.10	4.74
繊維品工業	9	93,000	48	533,430	12.23	0.49
木材・木製品工業	10	230,000	53	662,356	13.35	0.61
家具・建具工業	16	105,000	87	966,979	21.42	0.89
紙工業	10	206,300	59	1,127,047	14.38	1.04
印刷製本業	14	138,138	72	887,797	14.54	0.82
化学工業	0	0	15	325,590	20.60	0.30
石油・石炭製品工業	0	0	1	6,000	3.16	0.01
ゴム・プラスチック工業	23	238,330	123	1,994,688	14.27	1.84
ゴム製品製造業	7	195,744	19	390,744	27.71	0.36
皮革工業	0	0	1	15,000	6.93	0.01
窯業	2	28,000	40	773,325	21.09	0.71
機械工業	61	949,714	292	4,619,405	11.29	4.26
電気機器工業	18	186,429	95	1,296,417	10.69	1.20
車両工業	32	722,986	150	2,758,356	9.42	2.55
船舶工業	1	1,000	9	78,000	18.24	0.07
金属工業	35	394,232	263	3,272,607	9.34	3.02
ソフトウェア業	7	60,000	48	541,628	13.56	0.50
情報処理サービス業	2	7,500	6	48,100	51.44	0.04
その他の工業	63	323,428	337	2,401,575	15.85	2.22
製造業計	351	4,561,561	2,016	27,837,266	12.89	25.69
鉱業	4	93,600	8	187,600	32.71	0.17
建設業	560	4,612,756	3,309	29,911,753	17.96	27.60
卸売業	128	1,517,597	806	11,760,733	13.48	10.85
小売業	231	1,997,129	1,322	12,771,389	17.28	11.79
飲食店	159	716,488	686	4,061,837	13.08	3.75
不動産業	29	192,356	209	1,832,057	12.89	1.69
運送倉庫業	38	567,200	288	5,075,278	14.84	4.68
サービス業	283	2,169,978	1,658	14,531,956	13.90	13.41
その他の産業	12	57,950	52	390,130	21.25	0.36
製造業以外計	1,444	11,925,054	8,338	80,522,733	15.66	74.31
合計	1,795	16,486,615	10,354	108,359,999	14.84	100.00

※金額は千円未満を四捨五入し、合計額の調整はしてありません。

(単位：千円・%)

保証債務残高				代位弁済					
当月末				当月中		当年度中			
件数	金額	前年比	構成比	件数	金額	件数	金額	前年比	構成比
3,821	61,957,281	107.85	4.45	0	0	29	509,606	85.84	10.43
640	7,845,394	104.00	0.56	0	0	14	140,730	86.97	2.88
739	10,123,956	107.32	0.73	0	0	13	96,631	125.11	1.98
1,026	10,580,653	107.35	0.76	0	0	5	17,891	54.71	0.37
785	15,318,370	111.63	1.10	0	0	10	61,294	999.99	1.25
1,095	13,170,692	107.11	0.95	0	0	4	15,757	5.86	0.32
141	2,939,555	120.46	0.21	0	0	0	0	0	0
12	274,103	106.86	0.02	0	0	0	0	0	0
1,623	26,996,739	105.44	1.94	0	0	0	0	0	0
171	2,475,195	100.51	0.18	0	0	5	36,160	∞	0.74
30	351,511	99.46	0.03	0	0	9	48,897	∞	1.00
516	7,972,461	109.31	0.57	0	0	0	0	0	0
4,549	75,103,016	111.34	5.39	4	45,149	24	337,821	791.15	6.92
1,329	19,703,687	109.49	1.41	3	14,847	5	32,275	46.22	0.66
2,740	50,023,297	102.21	3.59	1	45	11	160,352	246.62	3.28
99	976,782	126.58	0.07	0	0	0	0	0	0
4,001	60,003,592	108.94	4.31	2	9,626	9	150,238	71.11	3.08
616	7,250,855	113.24	0.52	1	7,993	8	37,305	∞	0.76
44	278,990	96.19	0.02	0	0	0	0	0	0
3,858	29,410,616	110.32	2.11	0	0	10	15,645	14.47	0.32
27,835	402,756,746	108.18	28.92	11	77,660	156	1,660,602	85.25	33.99
98	1,884,953	113.67	0.14	0	0	0	0	0	0
32,546	330,371,043	114.08	23.72	24	182,356	97	610,082	64.05	12.49
11,087	166,184,616	109.80	11.93	4	17,682	54	692,048	46.31	14.17
15,369	150,983,975	105.75	10.84	11	35,310	59	271,893	25.25	5.57
8,224	54,455,428	109.99	3.91	6	22,121	87	800,120	103.67	16.38
2,748	27,446,091	127.36	1.97	0	0	14	156,062	326.10	3.19
3,847	64,850,724	109.62	4.66	0	0	2	33,996	49.07	0.70
19,436	186,066,444	114.00	13.36	11	74,089	59	660,290	45.99	13.52
1,096	7,632,756	95.81	0.55	0	0	0	0	0	0
94,451	989,876,030	111.63	71.08	56	331,558	372	3,224,492	51.84	66.01
122,286	1,392,632,776	110.61	100.00	67	409,218	528	4,885,094	59.81	100.00

制度別保証状況1 (令和3年9月末現在)

制度名	保証承諾					
	当月中		当年度中			
	件数	金額	件数	金額	前年比	構成比
普通保証	230	2,839,674	1,158	13,731,479	92.27	12.67
無担保当座貸越根保証制度	454	3,616,100	2,725	24,575,600	99.01	22.68
当座貸越5000保証制度	54	1,685,200	287	8,499,600	73.58	7.84
カードローン2000保証制度	100	696,000	496	3,229,300	68.34	2.98
当座貸越借換保証	18	667,492	67	2,511,862	99.64	2.32
カードローン借換保証	3	50,900	27	427,872	118.51	0.39
長期経営資金保証制度	0	0	0	0	0	0
特別小口保証制度	0	0	3	4,300	107.50	0.00
小口零細企業保証制度	29	80,180	140	399,116	138.00	0.37
創業・創業等関連保証	4	25,890	21	103,728	76.27	0.10
経営安定関連保証(緊急保証を含む)	0	0	2	68,380	33.42	0.06
経営安定関連保証(コロナ4・5号)	5	74,400	58	1,004,368	20.65	0.93
危機関連保証	3	48,358	18	370,127	9.79	0.34
伴走支援型特別保証制度	37	666,986	150	3,488,110	∞	3.22
東日本大震災復興緊急保証	0	0	0	0	0	0
中小企業金融安定化特別保証	0	0	0	0	0	0
流動資産担保融資保証制度	1	64,000	6	269,600	125.75	0.25
中小企業特定社債保証制度	1	200,000	2	240,000	115.38	0.22
経営革新関連保証	0	0	0	0	0	0
経営改善サポート保証	0	0	0	0	0	0
経営改善サポート保証(感染症対応)	9	257,600	23	542,354	∞	0.50
メンバーズ保証制度	0	0	0	0	0	0
ダッシュ保証制度	1	19,600	6	62,900	179.46	0.06
スーパーとくせん保証制度	0	0	1	30,000	75.00	0.03
コラボしずおか保証制度	0	0	2	70,000	140.00	0.06
経営環境支援資金保証制度	0	0	0	0	0	0
エネルギー関連保証制度	0	0	6	198,900	335.41	0.18
経営力強化保証制度	0	0	0	0	0	0
財務要件型無保証人保証	1	30,000	1	30,000	50.00	0.03
条件変更改善型借換保証	0	0	2	19,036	∞	0.02
協調支援保証制度	1	35,000	1	35,000	∞	0.03
継続サポート保証制度	12	220,200	53	1,044,159	79.62	0.96
税理士連携短期継続保証制度	1	5,000	11	133,500	68.99	0.12
事業承継関連保証制度	0	0	0	0	0	0
事業承継特別保証	0	0	0	0	0	0
山静神観光連携保証	0	0	0	0	0	0
事業性評価融資保証	0	0	2	14,000	14.22	0.01
しずおかみらい応援保証	0	0	0	0	0	0
ベーシック保証制度	38	163,270	181	751,281	∞	0.69
その他協会保証制度	10	205,372	34	469,971	94.61	0.43
協会制度計	1,012	11,651,222	5,483	62,324,543	85.38	57.52

※金額は千円未満を四捨五入し、合計額の調整はしてありません。

(単位：千円・%)

保証債務残高				代位弁済					
当月末				当月中		当年度中			
件数	金額	前年比	構成比	件数	金額	件数	金額	前年比	構成比
16,389	125,352,642	77.08	9.00	15	124,474	115	1,190,070	62.64	24.36
15,099	134,899,380	90.22	9.69	8	67,768	62	478,327	35.71	9.79
1,893	53,627,929	86.73	3.85	0	0	7	205,612	43.01	4.21
2,622	18,297,999	83.12	1.31	2	5,918	16	105,336	68.03	2.16
147	5,345,392	101.49	0.38	0	0	1	50,009	102.13	1.02
102	1,080,590	86.87	0.08	0	0	2	40,104	∞	0.82
75	1,510,225	87.93	0.11	0	0	0	0	0	0
20	28,637	97.54	0.00	0	0	0	0	0	0
1,465	2,363,269	77.22	0.17	0	0	4	6,371	50.11	0.13
464	1,108,675	82.35	0.08	0	0	2	10,085	318.77	0.21
3,489	46,667,394	78.15	3.35	9	58,394	63	819,345	48.72	16.77
279	7,551,461	163.57	0.54	0	0	2	11,829	∞	0.24
154	4,839,781	137.16	0.35	0	0	0	0	0	0
122	2,941,617	∞	0.21	0	0	0	0	0	0
497	9,005,234	76.68	0.65	1	7,396	6	178,263	46.82	3.65
179	2,330,925	73.00	0.17	1	1,506	3	29,800	21.39	0.61
21	842,405	81.99	0.06	0	0	0	0	0	0
17	847,840	122.52	0.06	0	0	0	0	0	0
32	488,765	92.06	0.04	0	0	0	0	0	0
482	13,984,693	99.08	1.00	0	0	0	0	0	0
18	374,833	∞	0.03	0	0	0	0	0	0
137	268,867	69.50	0.02	0	0	2	4,409	41.54	0.09
158	717,826	75.83	0.05	0	0	0	0	0	0
186	1,572,145	64.89	0.11	0	0	4	30,822	101.84	0.63
99	1,712,369	81.85	0.12	0	0	0	0	0	0
453	2,331,163	71.57	0.17	3	22,109	13	56,089	64.63	1.15
384	3,333,997	89.36	0.24	0	0	0	0	0	0
27	366,779	72.35	0.03	0	0	0	0	0	0
5	95,089	135.35	0.01	0	0	0	0	0	0
35	827,392	89.50	0.06	0	0	0	0	0	0
40	259,729	66.99	0.02	0	0	0	0	0	0
110	2,000,852	83.75	0.14	0	0	0	0	0	0
28	347,500	87.64	0.02	0	0	0	0	0	0
2	8,476	28.54	0.00	0	0	0	0	0	0
6	284,534	252.12	0.02	0	0	0	0	0	0
8	84,030	66.67	0.01	0	0	0	0	0	0
101	2,396,648	89.23	0.17	0	0	0	0	0	0
787	3,176,182	69.51	0.23	0	0	0	0	0	0
143	576,729	∞	0.04	0	0	0	0	0	0
665	11,156,754	84.98	0.80	0	0	7	104,026	89.43	2.13
46,940	465,006,747	85.17	33.39	39	287,565	309	3,320,499	51.72	67.97

制度別保証状況2 (令和3年9月末現在)

制度名	保証承諾					
	当月中		当年度中			
	件数	金額	件数	金額	前年比	構成比
経営改善資金	36	208,400	169	893,090	98.82	0.82
経営改善資金借換	3	38,000	11	108,954	105.08	0.10
短期経営改善	63	374,680	404	2,301,954	73.81	2.12
小口零細企業貸付	29	68,470	143	389,150	196.18	0.36
経営安定／連鎖倒産防止	0	0	0	0	0	0
経営安定／経済変動対策(5号)	0	0	0	0	0	0
経営安定／経済変動対策(普通)	0	0	2	10,000	55.56	0.01
経営安定／経済変動対策(その他)	0	0	2	30,000	∞	0.03
経営安定／経済変動対策(コロナ)	1	5,000	12	108,300	10.42	0.10
経営安定／経済変動対策(コロナ4・5号、危機)	390	2,095,199	1,164	6,521,814	2.93	6.02
経営安定／国連携(コロナ4・5号、危機)	0	0	1,909	27,024,699	6.33	24.94
経営安定／伴走支援(コロナ4・5号、危機)	109	1,228,948	384	5,212,489	∞	4.81
経営安定／再生企業支援(通常、コロナ)	6	133,139	12	306,255	∞	0.28
中小企業災害対策資金	4	23,000	15	149,550	1590.96	0.14
組織強化資金	0	0	0	0	0	0
開業パワーアップ支援	80	332,848	384	1,611,468	123.78	1.49
新事業展開支援／経営革新	5	60,100	19	257,170	108.49	0.24
新事業展開支援／新分野貸付	0	0	2	15,000	125.00	0.01
新事業展開支援／少子化対策	0	0	1	8,470	∞	0.01
新事業展開支援／その他	0	0	0	0	0	0
災害防止対策資金	0	0	0	0	0	0
防災・減災強化資金	0	0	0	0	0	0
新工ネ・省工ネ資金	0	0	0	0	0	0
新工ネ・省工ネ資金特別	1	2,500	3	25,380	∞	0.02
成長産業分野支援	0	0	0	0	0	0
クラスター産業分野支援	1	5,000	2	25,000	∞	0.02
地震リスク分散資金	0	0	0	0	0	0
内陸フロンティア推進貸付	0	0	0	0	0	0
経営力強化資金	0	0	0	0	0	0
事業承継支援資金	4	78,129	12	344,071	358.41	0.32
その他県制度	0	0	0	0	0	0
県制度計	732	4,653,413	4,650	45,342,814	6.91	41.84
市町村小口資金	51	181,980	221	692,642	105.60	0.64
市町制度計	51	181,980	221	692,642	105.60	0.64
合計	1,795	16,486,615	10,354	108,359,999	14.84	100.00

※金額は千円未満を四捨五入し、合計額の調整はしてありません。

(単位：千円・%)

保証債務残高				代位弁済					
当月末				当月中		当年度中			
件数	金額	前年比	構成比	件数	金額	件数	金額	前年比	構成比
4,153	18,635,943	68.01	1.34	6	34,295	37	208,652	40.21	4.27
358	2,934,602	68.50	0.21	0	0	2	13,882	11.65	0.28
562	3,038,348	71.58	0.22	3	16,610	11	63,591	114.51	1.30
1,169	1,793,156	76.08	0.13	1	143	2	1,522	27.51	0.03
6	34,208	80.96	0.00	0	0	0	0	0	0
1,994	12,663,305	66.92	0.91	0	0	22	191,528	44.43	3.92
843	4,951,062	65.29	0.36	2	4,237	7	56,471	42.87	1.16
20	138,308	71.28	0.01	0	0	0	0	0	0
58	1,241,305	97.61	0.09	0	0	0	0	0	0
8,770	209,154,985	94.86	15.02	0	0	16	93,907	999.99	1.92
50,236	642,851,533	162.53	46.16	11	46,527	81	691,024	∞	14.15
301	4,155,108	∞	0.30	0	0	0	0	0	0
54	1,024,515	105.82	0.07	0	0	0	0	0	0
591	3,813,560	67.34	0.27	2	6,406	11	76,439	26.12	1.56
0	0	0	0	0	0	0	0	0	0
3,220	9,316,313	98.24	0.67	2	5,442	13	34,014	51.91	0.70
437	4,787,478	81.42	0.34	1	7,993	6	90,523	209.00	1.85
37	245,187	90.19	0.02	0	0	2	3,913	69.73	0.08
3	34,727	67.70	0.00	0	0	0	0	0	0
7	75,436	62.79	0.01	0	0	2	26,111	∞	0.53
0	0	0	0	0	0	0	0	0	0
0	0	0	0	0	0	0	0	0	0
58	312,252	77.97	0.02	0	0	0	0	0	0
127	718,930	81.63	0.05	0	0	0	0	0	0
10	117,518	70.06	0.01	0	0	0	0	0	0
68	660,163	81.49	0.05	0	0	0	0	0	0
0	0	0	0	0	0	0	0	0	0
1	759	47.83	0.00	0	0	0	0	0	0
8	52,048	88.29	0.00	0	0	0	0	0	0
37	924,749	270.50	0.07	0	0	0	0	0	0
43	284,018	75.40	0.02	0	0	0	0	0	0
73,171	923,959,518	130.54	66.35	28	121,652	212	1,551,578	91.07	31.76
2,175	3,666,512	69.06	0.26	0	0	7	13,017	29.98	0.27
2,175	3,666,512	69.06	0.26	0	0	7	13,017	29.98	0.27
122,286	1,392,632,776	110.61	100.00	67	409,218	528	4,885,094	59.81	100.00

市及び町制度別保証状況内訳一覧 (令和3年9月末現在)

制度名	保証承諾					
	当月中		当年度中			
	件数	金額	件数	金額	前年比	構成比
熱海市 経営改善資金	0	0	0	0	0	0
新事業チャレンジ支援	0	0	0	0	0	0
三島市 中小企業団体等近代化資金	0	0	0	0	0	0
富士市 中小企業経営活性化資金	0	0	0	0	0	0
静岡市 産業振興資金	28	102,770	84	336,470	93.70	45.57
中小企業高度化(組合貸)	0	0	0	0	0	0
中小企業高度化(組合員貸)	0	0	0	0	0	0
創業支援資金	0	0	3	6,288	241.85	0.85
災害対策資金	0	0	0	0	0	0
景気変動対策資金	0	0	0	0	0	0
事業承継支援資金	0	0	0	0	0	0
設備投資強化資金	1	6,300	9	99,960	183.45	13.54
桜えび不漁対策資金	1	4,000	1	4,000	∞	0.54
焼津市 緊急経営対策特別資金	0	0	1	2,000	∞	0.27
藤枝市 景気対策特別貸付金	1	1,000	1	1,000	∞	0.14
浜松市 ビジネスサポート資金	5	21,600	24	142,490	163.78	19.30
短期資金	0	0	13	70,300	73.00	9.52
経営革新資金	0	0	0	0	0	0
創業サポート資金	0	0	8	58,000	122.88	7.86
地域産業活性化資金	0	0	0	0	0	0
市制度融資借換資金	0	0	0	0	0	0
企業立地促進資金	0	0	0	0	0	0
中小企業緊急経済対策特別資金	0	0	0	0	0	0
災害対策資金	0	0	0	0	0	0
中小企業経営支援(浜北)	0	0	0	0	0	0
経営力強化資金	0	0	0	0	0	0
ステップアップ資金	0	0	0	0	0	0
事業承継資金	0	0	0	0	0	0
袋井市 中小企業景気対策特別資金	0	0	0	0	0	0
湖西市 景気対策特別資金	0	0	5	17,800	659.26	2.41
中小企業経営資金(新居町)	0	0	0	0	0	0
合計	36	135,670	149	738,308	106.56	100.00

※金額は千円未満を四捨五入し、合計額の調整はしてありません。

(単位：千円・%)

保証債務残高				代位弁済					
当月末				当月中		当年度中			
件数	金額	前年比	構成比	件数	金額	件数	金額	前年比	構成比
1	2,756	100.00	0.03	0	0	0	0	0	0
0	0	0	0	0	0	0	0	0	0
1	5,452	100.00	0.05	0	0	0	0	0	0
3	16,109	67.37	0.16	0	0	0	0	0	0
1,609	4,711,006	60.64	46.62	1	3,438	6	29,991	45.46	49.85
0	0	0	0	0	0	0	0	0	0
0	0	0	0	0	0	0	0	0	0
65	108,752	87.90	1.08	0	0	0	0	0	0
29	81,599	74.23	0.81	0	0	0	0	0	0
81	457,629	67.87	4.53	0	0	3	7,839	999.99	13.03
3	27,329	114.09	0.27	0	0	0	0	0	0
87	633,102	105.28	6.27	0	0	0	0	0	0
13	59,611	73.29	0.59	0	0	0	0	0	0
38	89,749	50.78	0.89	0	0	0	0	0	0
4	11,348	63.14	0.11	0	0	0	0	0	0
490	1,814,257	72.99	17.96	0	0	3	10,336	999.99	17.18
32	169,998	78.08	1.68	0	0	0	0	0	0
1	6,846	99.83	0.07	0	0	0	0	0	0
176	559,424	89.78	5.54	0	0	0	0	0	0
2	38,543	96.87	0.38	0	0	0	0	0	0
34	243,740	67.08	2.41	0	0	1	3,374	∞	5.61
0	0	0	0	0	0	0	0	0	0
68	338,800	71.39	3.35	0	0	1	8,618	153.49	14.33
44	520,048	56.08	5.15	0	0	0	0	0	0
0	0	0	0	0	0	0	0	0	0
0	0	0	0	0	0	0	0	0	0
2	2,396	61.69	0.02	0	0	0	0	0	0
0	0	0	0	0	0	0	0	0	0
13	25,205	63.93	0.25	0	0	0	0	0	0
105	180,643	68.13	1.79	0	0	0	0	0	0
0	0	0	0	0	0	0	0	0	0
2,901	10,104,340	67.06	100.00	1	3,438	14	60,158	63.63	100.00

金融機関別保証状況1 (令和3年9月末現在)

金融機関名	保証承諾					
	当月中		当年度中			
	件数	金額	件数	金額	前年比	構成比
三菱UFJ銀行	0	0	7	206,579	15.56	0.19
三井住友銀行	1	20,000	3	119,302	44.25	0.11
みずほ銀行	0	0	2	39,000	10.10	0.04
りそな銀行	0	0	5	190,000	8.67	0.18
都市銀行 計	1	20,000	17	554,881	13.29	0.51
静岡銀行	372	4,509,833	2,301	31,814,014	14.35	29.36
スルガ銀行	21	153,800	189	1,984,129	34.12	1.83
清水銀行	85	992,183	671	8,540,105	11.99	7.88
静岡中央銀行	45	617,986	279	4,134,879	16.32	3.82
名古屋銀行	0	0	8	173,000	5.97	0.16
愛知銀行	2	11,000	8	69,400	4.29	0.06
中京銀行	0	0	4	59,000	7.40	0.05
横浜銀行	0	0	0	0	0	0
山梨中央銀行	0	0	0	0	0	0
地方銀行 計	525	6,284,802	3,460	46,774,527	14.20	43.17
三井住友信託銀行	0	0	0	0	0	0
みずほ信託銀行	0	0	0	0	0	0
信託銀行 計	0	0	0	0	0	0
あおぞら銀行	0	0	0	0	0	0
長期信用銀行 計	0	0	0	0	0	0

※金額は千円未満を四捨五入し、合計額の調整はしてありません。 ※代理貸付は委託金融機関に算入してあります。

(単位：千円・%)

保証債務残高				代位弁済					
当月末				当月中		当年度中			
件数	金額	前年比	構成比	件数	金額	件数	金額	前年比	構成比
194	3,426,001	96.81	0.25	0	0	1	3,104	103.71	0.06
126	2,041,536	86.22	0.15	0	0	0	0	0	0
56	923,637	84.34	0.07	0	0	0	0	0	0
131	4,004,428	110.92	0.29	0	0	0	0	0	0
507	10,395,602	97.96	0.75	0	0	1	3,104	2.55	0.06
32,322	460,246,010	111.82	33.05	22	88,430	197	2,131,945	58.87	43.64
1,664	16,742,538	103.96	1.20	1	757	23	107,306	29.97	2.20
8,643	119,831,222	114.68	8.60	4	51,423	42	761,740	131.42	15.59
3,622	47,186,761	113.48	3.39	7	53,553	18	93,689	25.19	1.92
142	3,799,290	107.36	0.27	0	0	1	9,442	∞	0.19
93	2,345,652	129.18	0.17	0	0	1	5,650	∞	0.12
77	1,136,542	94.10	0.08	0	0	0	0	0	0
0	0	0	0	0	0	0	0	0	0
0	0	0	0	0	0	0	0	0	0
46,563	651,288,013	112.23	46.77	34	194,163	282	3,109,772	62.60	63.66
0	0	0	0	0	0	0	0	0	0
0	0	0	0	0	0	0	0	0	0
0	0	0	0	0	0	0	0	0	0
0	0	0	0	0	0	0	0	0	0
0	0	0	0	0	0	0	0	0	0

金融機関別保証状況2 (令和3年9月末現在)

金融機関名	保証承諾					
	当月中		当年度中			
	件数	金額	件数	金額	前年比	構成比
遠州信用金庫	56	435,240	370	3,509,420	13.56	3.24
浜松磐田信用金庫	317	2,398,707	1,757	14,317,434	13.26	13.21
島田掛川信用金庫	136	1,208,877	812	8,587,157	20.50	7.92
しずおか焼津信用金庫	248	2,269,470	1,353	12,451,322	18.08	11.49
静清信用金庫	145	1,159,388	744	6,102,610	13.60	5.63
富士信用金庫	52	414,538	310	3,186,964	12.56	2.94
富士宮信用金庫	62	448,870	338	2,705,385	15.66	2.50
沼津信用金庫	67	643,203	327	2,989,117	14.11	2.76
三島信用金庫	180	1,160,720	823	6,671,300	16.11	6.16
さがみ信用金庫	0	0	2	17,000	∞	0.02
豊橋信用金庫	3	9,800	11	48,800	6.54	0.05
豊川信用金庫	0	0	1	10,000	∞	0.01
蒲郡信用金庫	1	1,000	10	83,700	19.18	0.08
信金中央金庫	0	0	0	0	0	0
信用金庫 計	1,267	10,149,813	6,858	60,680,209	15.33	56.00
静岡県医師信用組合	0	0	0	0	0	0
横浜幸銀信用組合	0	0	0	0	0	0
豊橋商工信用組合	0	0	0	0	0	0
イオ信用組合	1	30,000	1	30,000	∞	0.03
信用組合 計	1	30,000	1	30,000	600.00	0.03
商工組合中央金庫	0	0	2	24,982	12.09	0.02
国際協力銀行	0	0	0	0	0	0
日本政策投資銀行	0	0	0	0	0	0
政府系金融機関 計	0	0	2	24,982	12.09	0.02

※金額は千円未満を四捨五入し、合計額の調整はしてありません。 ※代理貸付は委託金融機関に算入してあります。

(単位：千円・%)

保証債務残高				代位弁済					
当月末				当月中		当年度中			
件数	金額	前年比	構成比	件数	金額	件数	金額	前年比	構成比
4,351	46,002,272	105.96	3.30	0	0	3	3,789	2.88	0.08
19,247	189,320,566	105.19	13.59	13	102,034	74	723,729	90.08	14.82
8,797	85,829,789	106.23	6.16	2	6,077	23	138,170	37.45	2.83
14,692	145,158,829	113.01	10.42	4	13,053	58	331,646	63.85	6.79
8,114	76,609,636	113.94	5.50	2	470	32	184,463	61.73	3.78
3,480	40,664,070	117.90	2.92	1	143	4	20,595	79.68	0.42
3,123	28,079,782	114.47	2.02	0	0	7	81,668	78.45	1.67
3,790	37,273,071	117.57	2.68	3	14,588	12	120,184	49.95	2.46
8,971	76,141,361	106.05	5.47	8	78,690	28	152,298	27.32	3.12
6	39,452	114.77	0.00	0	0	0	0	0	0
170	1,353,854	131.03	0.10	0	0	0	0	0	0
3	40,671	113.75	0.00	0	0	0	0	0	0
78	723,651	135.88	0.05	0	0	2	6,818	∞	0.14
27	167,760	69.69	0.01	0	0	0	0	0	0
74,849	727,404,763	109.50	52.23	33	215,054	243	1,763,360	57.79	36.10
5	40,091	83.50	0.00	0	0	0	0	0	0
1	2,515	86.40	0.00	0	0	0	0	0	0
0	0	0	0	0	0	0	0	0	0
1	30,000	∞	0.00	0	0	0	0	0	0
7	72,606	140.70	0.01	0	0	0	0	0	0
221	2,442,806	77.28	0.18	0	0	2	8,858	107.12	0.18
0	0	0	0	0	0	0	0	0	0
0	0	0	0	0	0	0	0	0	0
221	2,442,806	77.28	0.18	0	0	2	8,858	107.12	0.18

金融機関別保証状況3 (令和3年9月末現在)

金融機関名	保証承諾					
	当月中		当年度中			
	件数	金額	件数	金額	前年比	構成比
損害保険ジャパン株式会社	0	0	0	0	0	0
静岡県労働金庫	0	0	0	0	0	0
静岡県信用農業協同組合連合会	0	0	0	0	0	0
伊豆太陽農業協同組合	0	0	3	11,500	10.69	0.01
三島函南農業協同組合	0	0	0	0	0	0
伊豆の国農業協同組合	1	2,000	2	9,900	∞	0.01
御殿場農業協同組合	0	0	0	0	0	0
富士市農業協同組合	0	0	0	0	0	0
清水農業協同組合	0	0	0	0	0	0
静岡市農業協同組合	0	0	0	0	0	0
大井川農業協同組合	0	0	0	0	0	0
ハイナン農業協同組合	0	0	1	5,000	9.26	0.00
掛川市農業協同組合	0	0	0	0	0	0
遠州夢咲農業協同組合	0	0	0	0	0	0
遠州中央農業協同組合	0	0	0	0	0	0
とぴあ浜松農業協同組合	0	0	1	30,000	∞	0.03
あいら伊豆農業協同組合	0	0	1	1,000	2.99	0.00
富士宮農業協同組合	0	0	0	0	0	0
南駿農業協同組合	0	0	0	0	0	0
東日本信用漁業協同組合連合会	0	0	8	238,000	334.27	0.22
整理回収機構	0	0	0	0	0	0
保険会社・協同組合等 計	1	2,000	16	295,400	96.44	0.27
合計	1,795	16,486,615	10,354	108,359,999	14.84	100.00

※金額は千円未満を四捨五入し、合計額の調整はしてありません。 ※代理貸付は委託金融機関に算入してあります。

(単位：千円・%)

保証債務残高				代位弁済					
当月末				当月中		当年度中			
件数	金額	前年比	構成比	件数	金額	件数	金額	前年比	構成比
0	0	0	0	0	0	0	0	0	0
0	0	0	0	0	0	0	0	0	0
3	130,000	325.00	0.01	0	0	0	0	0	0
44	170,631	84.80	0.01	0	0	0	0	0	0
0	0	0	0	0	0	0	0	0	0
3	11,225	530.85	0.00	0	0	0	0	0	0
0	0	0	0	0	0	0	0	0	0
1	10,000	∞	0.00	0	0	0	0	0	0
0	0	0	0	0	0	0	0	0	0
0	0	0	0	0	0	0	0	0	0
0	0	0	0	0	0	0	0	0	0
14	84,867	101.86	0.01	0	0	0	0	0	0
4	8,107	115.89	0.00	0	0	0	0	0	0
1	1,685	62.68	0.00	0	0	0	0	0	0
1	6,100	82.98	0.00	0	0	0	0	0	0
3	47,675	191.35	0.00	0	0	0	0	0	0
18	45,306	122.51	0.00	0	0	0	0	0	0
1	487	48.18	0.00	0	0	0	0	0	0
0	0	0	0	0	0	0	0	0	0
43	506,208	202.46	0.04	0	0	0	0	0	0
3	6,697	87.74	0.00	0	0	0	0	0	0
139	1,028,986	154.91	0.07	0	0	0	0	0	0
122,286	1,392,632,776	110.61	100.00	67	409,218	528	4,885,094	59.81	100.00

市及び町別保証状況 (令和3年9月末現在)

市町村名	保証承諾					
	当月中		当年度中			
	件数	金額	件数	金額	前年比	構成比
静岡市	406	3,540,089	2,237	21,880,945	14.46	20.19
浜松市	351	2,972,565	2,164	21,906,949	13.03	20.22
沼津市	116	1,512,903	602	7,168,105	15.20	6.62
熱海市	23	164,300	104	1,179,775	13.76	1.09
三島市	46	389,950	236	2,323,606	13.91	2.14
富士宮市	73	607,210	446	4,652,375	17.64	4.29
伊東市	50	405,500	236	1,799,873	13.52	1.66
島田市	52	505,542	296	3,125,715	18.46	2.88
富士市	111	1,031,869	742	8,986,652	13.70	8.29
磐田市	98	1,031,707	475	5,012,050	17.25	4.63
焼津市	84	912,398	489	5,811,083	19.24	5.36
掛川市	39	428,290	253	2,581,438	15.51	2.38
藤枝市	54	578,532	327	3,503,246	15.87	3.23
御殿場市	24	162,200	142	1,801,160	14.85	1.66
袋井市	35	353,720	202	1,918,690	16.22	1.77
下田市	11	53,500	63	612,575	16.59	0.57
裾野市	22	117,400	87	951,982	14.11	0.88
湖西市	27	140,400	142	1,003,064	9.54	0.93
伊豆市	13	61,200	98	886,385	15.91	0.82
御前崎市	19	162,450	116	1,056,078	16.94	0.97
菊川市	13	157,780	103	1,231,717	20.42	1.14
伊豆の国市	19	109,100	113	1,009,107	16.68	0.93
牧之原市	20	276,380	161	1,861,373	18.49	1.72
賀茂郡 東伊豆町	5	85,040	30	445,540	15.19	0.41
賀茂郡 河津町	1	1,800	14	85,340	7.21	0.08
賀茂郡 南伊豆町	8	45,200	28	275,200	30.18	0.25
賀茂郡 松崎町	1	10,000	10	91,500	9.89	0.08
賀茂郡 西伊豆町	3	5,000	23	308,885	16.37	0.29
田方郡 函南町	16	117,890	87	914,335	15.40	0.84
駿東郡 清水町	18	109,900	84	960,696	14.56	0.89
駿東郡 長泉町	10	169,000	63	932,295	16.75	0.86
駿東郡 小山町	2	4,000	22	200,500	9.73	0.19
榛原郡 吉田町	15	148,900	94	1,200,812	16.67	1.11
榛原郡 川根本町	3	27,900	20	221,153	37.82	0.20
周智郡 森町	7	87,000	45	459,800	13.89	0.42
静岡県外	0	0	0	0	0	0
合計	1,795	16,486,615	10,354	108,359,999	14.84	100.00

※金額は千円未満を四捨五入し、合計額の調整はしてありません。

(単位：千円・%)

保証債務残高				代位弁済					
当月末				当月中		当年度中			
件数	金額	前年比	構成比	件数	金額	件数	金額	前年比	構成比
25,881	291,488,300	113.14	20.93	11	70,834	114	775,751	40.40	15.88
26,719	305,919,983	106.01	21.97	14	104,821	141	1,383,386	87.79	28.32
7,320	88,951,554	114.68	6.39	7	59,996	70	825,136	108.76	16.89
1,220	14,572,223	108.75	1.05	0	0	1	321	0.19	0.01
3,050	33,781,148	114.28	2.43	10	94,727	22	257,283	101.58	5.27
4,232	47,563,856	115.70	3.42	1	757	8	72,943	83.29	1.49
2,374	25,020,555	110.15	1.80	5	21,231	11	46,807	102.41	0.96
3,125	34,026,811	108.75	2.44	1	4,437	3	19,643	17.10	0.40
9,117	117,831,319	119.54	8.46	1	143	10	59,531	8.88	1.22
4,811	57,640,220	104.44	4.14	1	9,797	15	162,938	162.66	3.34
5,525	63,361,345	107.77	4.55	2	6,489	20	137,532	38.16	2.82
3,107	34,253,356	108.82	2.46	0	0	18	181,480	120.94	3.71
4,442	44,164,222	109.92	3.17	4	8,812	15	71,840	85.93	1.47
1,828	22,995,922	115.51	1.65	0	0	9	227,512	999.99	4.66
2,296	24,463,353	110.17	1.76	0	0	4	62,235	32.65	1.27
750	8,326,918	111.76	0.60	2	5,248	3	8,262	2.60	0.17
1,162	12,685,915	116.93	0.91	0	0	9	24,427	27.28	0.50
1,567	17,477,657	109.35	1.26	3	9,671	6	34,906	∞	0.71
1,126	11,402,124	107.94	0.82	0	0	1	6,045	4.13	0.12
1,217	12,600,496	101.38	0.90	0	0	2	9,156	30.78	0.19
1,198	12,837,107	108.75	0.92	0	0	0	0	0	0
1,343	13,124,312	110.94	0.94	0	0	1	2,006	0.95	0.04
2,002	21,428,056	108.61	1.54	1	1,640	1	1,640	1.61	0.03
507	5,951,397	111.59	0.43	0	0	0	0	0	0
275	2,216,752	99.58	0.16	0	0	7	13,443	∞	0.28
278	2,449,182	115.00	0.18	0	0	0	0	0	0
211	1,881,197	109.70	0.14	0	0	0	0	0	0
334	4,221,799	107.20	0.30	3	10,571	3	10,571	578.72	0.22
989	10,403,591	105.86	0.75	0	0	21	453,154	365.05	9.28
1,050	12,513,650	113.92	0.90	1	45	1	45	0.12	0.00
876	10,095,465	121.29	0.72	0	0	3	3,558	2.12	0.07
336	4,609,122	109.16	0.33	0	0	0	0	0	0
1,222	13,896,525	102.88	1.00	0	0	9	33,542	14.40	0.69
243	2,116,805	106.15	0.15	0	0	0	0	0	0
553	6,360,538	104.87	0.46	0	0	0	0	0	0
0	0	0	0	0	0	0	0	0	0
122,286	1,392,632,776	110.61	100.00	67	409,218	528	4,885,094	59.81	100.00

創業から経営改善、事業再生、事業承継まで 企業のライフステージに応じたニーズにお応えします

本店

●静岡市 ●島田市 ●焼津市 ●藤枝市 ●牧之原市 ●吉田町 ●川根本町

〒420-8710 静岡市葵区追手町5-4
アーバンネット静岡追手町ビル4・5・6階

〈事業所専用郵便番号〉※郵便番号と宛名だけで郵便物が届きます。



5階 営業部

■保証第一課・第二課 ■保証事務課
TEL.054-252-2121 FAX.054-254-9640

経営支援部

■経営支援統括課 ■企業支援課(中部担当)
TEL.054-252-2133 FAX.054-252-2130
■中部総合相談センター
フリーダイヤル 0120-783-507

債権管理部

■管理統括課 ■管理第一課・第二課
TEL.054-252-2122 FAX.054-254-5328
■調整課 ■代位弁済課
TEL.054-252-2126 FAX.054-252-2130

4階 監査部

TEL.054-252-2125 FAX.054-253-0257

コンプライアンス室

TEL.054-252-2127 FAX.054-253-0257

6階 総務部

TEL.054-252-2120 FAX.054-253-0257

経営企画部

TEL.054-252-2124 FAX.054-253-0257

浜松支店

●浜松市 ●磐田市 ●掛川市 ●袋井市 ●湖西市 ●御前崎市 ●菊川市 ●森町

〒430-8666 浜松市中区田町330-5 遠鉄田町ビル6階

〈事業所専用郵便番号〉※郵便番号と宛名だけで郵便物が届きます。

6階

■保証第一課・第二課 ■保証事務課
TEL.053-458-1212 FAX.053-454-9299
■企業支援課(西部担当)
TEL.053-451-3570 FAX.053-451-3580
■西部総合相談センター
フリーダイヤル 0120-783-508



沼津支店

●沼津市 ●熱海市 ●三島市 ●富士市 ●富士宮市 ●伊東市 ●御殿場市 ●下田市 ●裾野市 ●伊豆市 ●伊豆の国市 ●東伊豆町 ●河津町 ●南伊豆町 ●松崎町 ●西伊豆町 ●函南町 ●清水町 ●長泉町 ●小山町

〒410-8691 沼津市米山町6-5 沼津商工会議所会館3階

〈事業所専用郵便番号〉※郵便番号と宛名だけで郵便物が届きます。

3階

■保証第一課・第二課 ■保証事務課
TEL.055-926-0100 FAX.055-926-0115
■企業支援課(東部担当)
TEL.055-926-5200 FAX.055-926-3115
■東部総合相談センター
フリーダイヤル 0120-783-509



<https://www.cgc-shizuoka.or.jp>

静岡 保証

検索

Web
検索



ホームページで
Web相談受付中!



友だち追加は
こちらから!

または ID検索 ▶ @cgc-shizuoka

