

保証月報

2021 9 月号

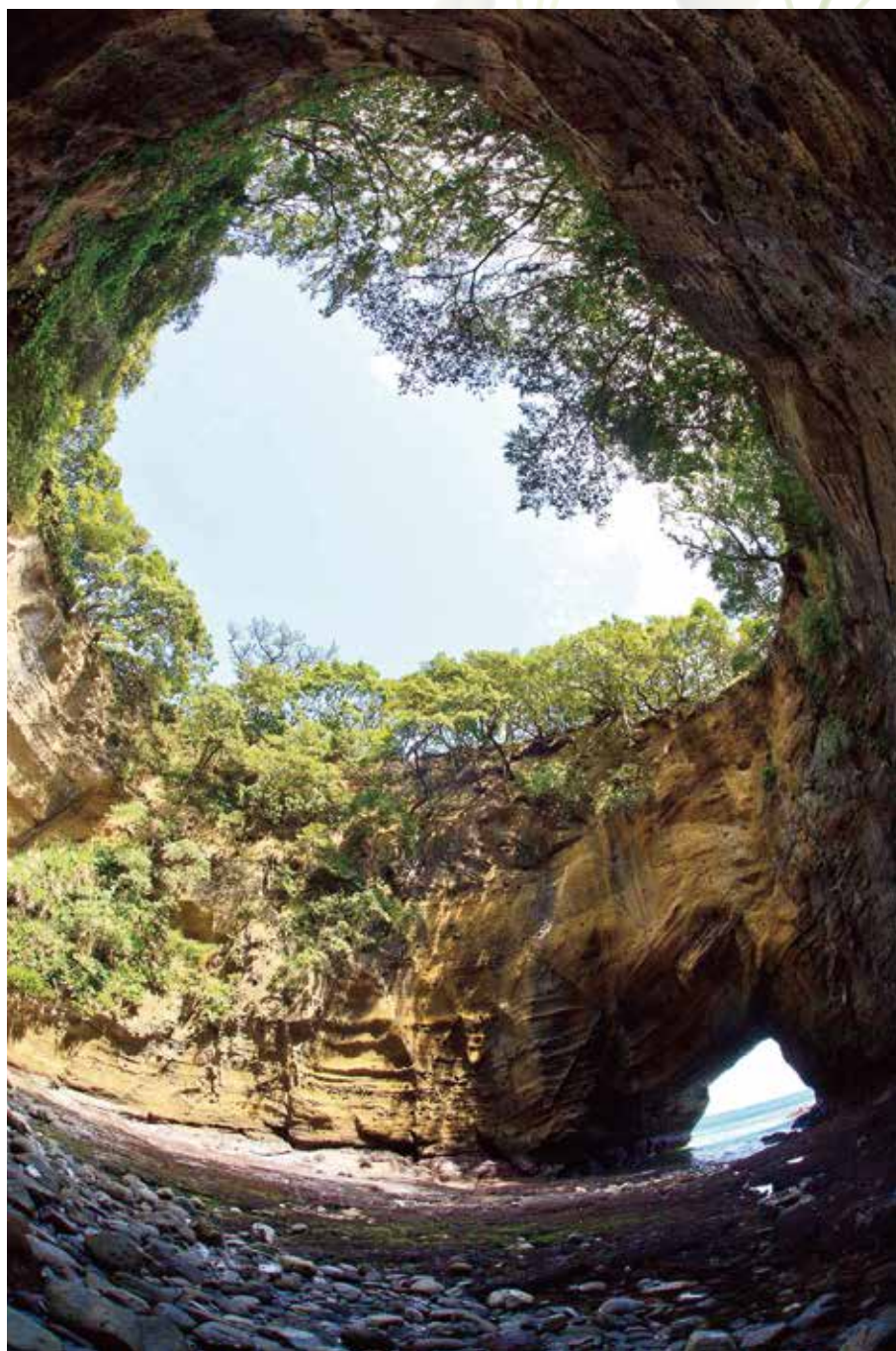

龍宮窟（下田市）



SHIZUOKA GUARANTEE

静岡県信用保証協会

保証月報 2021年9月号

今月の保証 (令和3年8月分).....	1
保証協会からのお知らせ.....	4
● 創業計画作成セミナーの開催延期について	
● セーフティネット保証4号の指定期間延長について	
● 無料経営相談を毎日実施中	
統計資料 (令和3年8月分).....	5

表紙写真

龍宮窟 (下田市)

龍宮窟は直径50mほどの天窗が広がる、海食洞と呼ばれる洞窟です。下から見上げると天井部分にぽっかり穴の空いた不思議な空間があり、光が差し込む様子はとても幻想的です。

洞窟は上からも覗き込むことができ、波の侵食によってハートの形に見えることが話題になっています。

(写真提供：静岡県観光協会)

今月の保証

令和3年8月分

保証承諾

156億円

前年同月比 26.0%

保証債務残高

1兆3,985億円

前年同月比 113.7%

代位弁済

11億円

前年同月比 65.2%

- 当月中の保証状況は、保証申込1,821件、188億円と、前年同月比で件数38.4%、金額29.2%となりました。保証承諾は1,636件、156億1千万円と、前年同月比で件数34.1%、金額26.0%となりました。
- 当月末の保証債務残高は122,800件、1兆3,984億7千万円と、前年同月比で件数105.4%、金額113.7%となり、金額は前期末残高より32億9千万円の増加となりました。
- 当月中の代位弁済は、32企業、101件、10億8千万円と、前年同月比で件数64.3%、金額65.2%となりました。前年同月に比べ、件数は56件の減少、金額は5億7千万円の減少となりました。

業務概況

(単位：千円・%)

	当月中				当月末			
	件数	金額	前年同月比		件数	金額	前年同月比	
			件数	金額			件数	金額
保証申込	1,821	18,804,963	38.4	29.2	7,684	79,769,292	16.9	9.9
保証承諾	1,636	15,608,641	34.1	26.0	8,559	91,873,384	20.4	13.4
保証債務残高	—	—	—	—	122,800	1,398,465,463	105.4	113.7
代位弁済	101	1,076,541	64.3	65.2	461	4,475,876	63.1	58.7

▶ 令和3年度保証推移

(単位：千円・%)

月別	保証承諾 (累計)						保証債務残高					
	令和2年度			令和3年度			令和2年度			令和3年度		
	件数	金額	前年比	件数	金額	前年比	件数	金額	前年比	件数	金額	前年比
4	6,152	132,181,445	1,178.7	2,794	35,272,430	26.7	94,022	747,683,647	96.4	125,230	1,425,616,628	190.7
5	14,718	304,726,636	1,267.8	3,991	47,459,399	15.6	98,900	888,778,202	115.8	124,820	1,421,749,144	160.0
6	26,870	479,107,690	1,236.5	5,518	62,091,144	13.0	106,195	1,040,640,999	137.0	124,048	1,414,542,590	135.9
7	37,216	623,728,190	1,149.8	6,923	76,264,743	12.2	113,179	1,165,587,815	154.9	123,277	1,406,350,171	120.7
8	42,007	683,816,649	991.7	8,559	91,873,384	13.4	116,529	1,230,230,244	165.1	122,800	1,398,465,463	113.7
9	45,843	730,029,118	830.1				117,972	1,259,084,137	170.4			
10	49,328	769,874,813	730.3				118,799	1,278,038,697	174.4			
11	52,943	812,587,291	645.8				119,358	1,290,483,318	177.0			
12	58,163	869,130,827	595.5				120,703	1,317,332,185	181.6			
1	60,932	898,482,629	561.8				121,510	1,325,929,007	184.5			
2	66,269	972,696,345	556.6				122,661	1,350,586,594	189.4			
3	74,222	1,092,403,946	536.6				124,212	1,395,179,113	196.5			

▶ 本支店別業務概況 (8月末)

(単位：千円・%)

保証承諾	当月中				当年度中			
	件数	金額	構成比	前年比	件数	金額	構成比	前年比
本店	574	5,304,537	34.0	24.8	2,990	31,614,585	34.4	14.3
浜松支店	563	4,994,781	32.0	27.4	2,911	29,835,874	32.5	12.5
沼津支店	499	5,309,323	34.0	26.0	2,658	30,422,924	33.1	13.6
合計	1,636	15,608,641	100.0	26.0	8,559	91,873,384	100.0	13.4

保証債務残高	当月末			
	件数	金額	構成比	前年比
本店	42,543	472,392,230	33.8	114.4
浜松支店	41,732	474,048,877	33.9	108.9
沼津支店	38,525	452,024,355	32.3	118.3
合計	122,800	1,398,465,463	100.0	113.7

代位弁済	当月中				当年度中			
	件数	金額	構成比	前年比	件数	金額	構成比	前年比
本店	34	258,417	24.0	121.3	143	947,738	21.2	36.6
浜松支店	35	391,930	36.4	48.1	168	1,709,813	38.2	78.8
沼津支店	32	426,195	39.6	68.4	150	1,818,326	40.6	63.4
合計	101	1,076,541	100.0	65.2	461	4,475,876	100.0	58.7

月中保証承諾

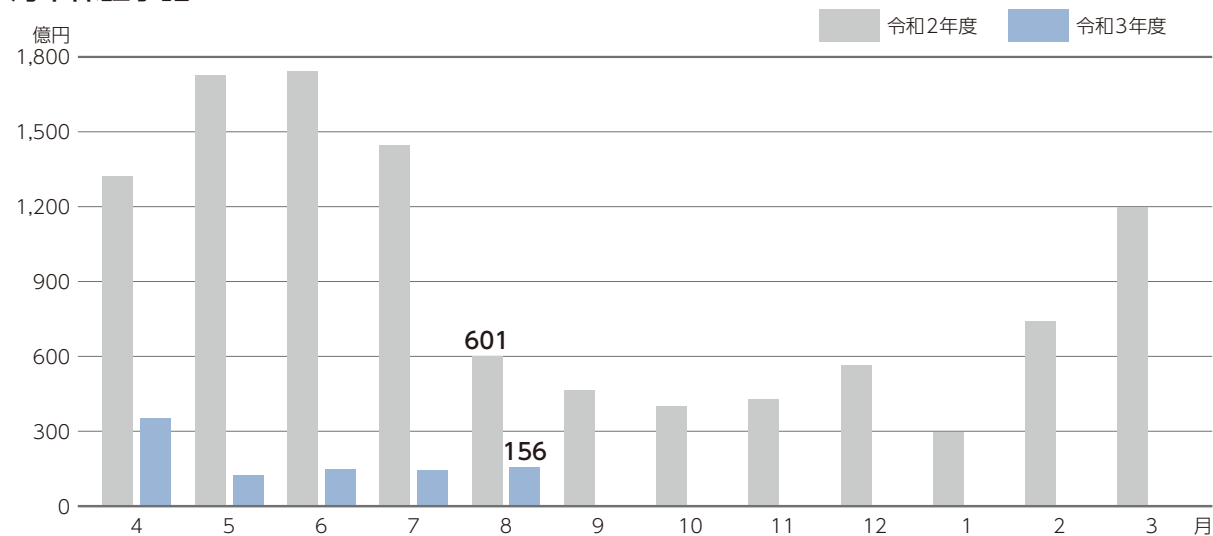

月末保証債務残高

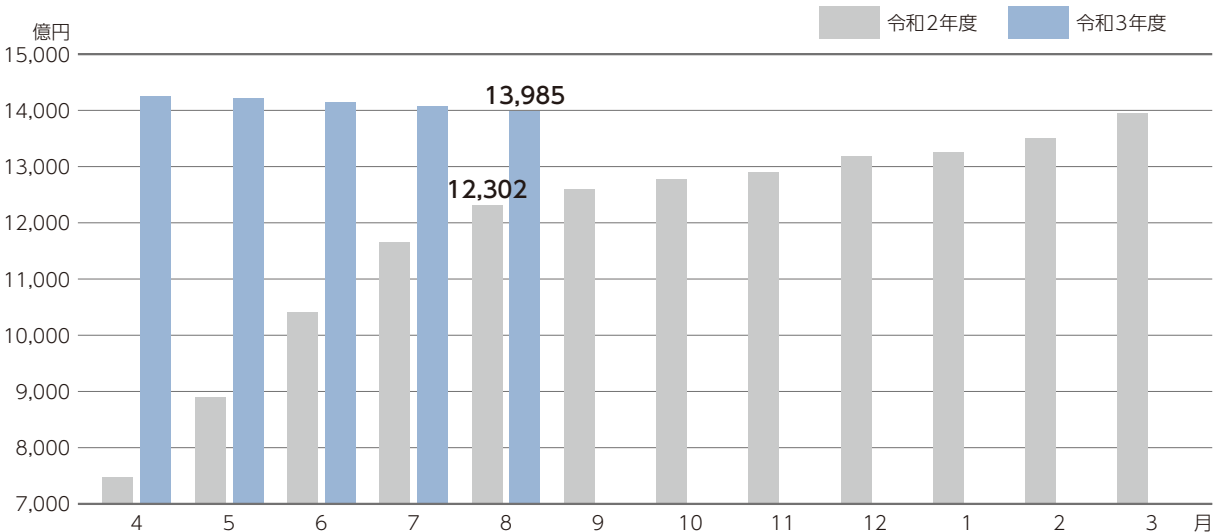

月中代位弁済

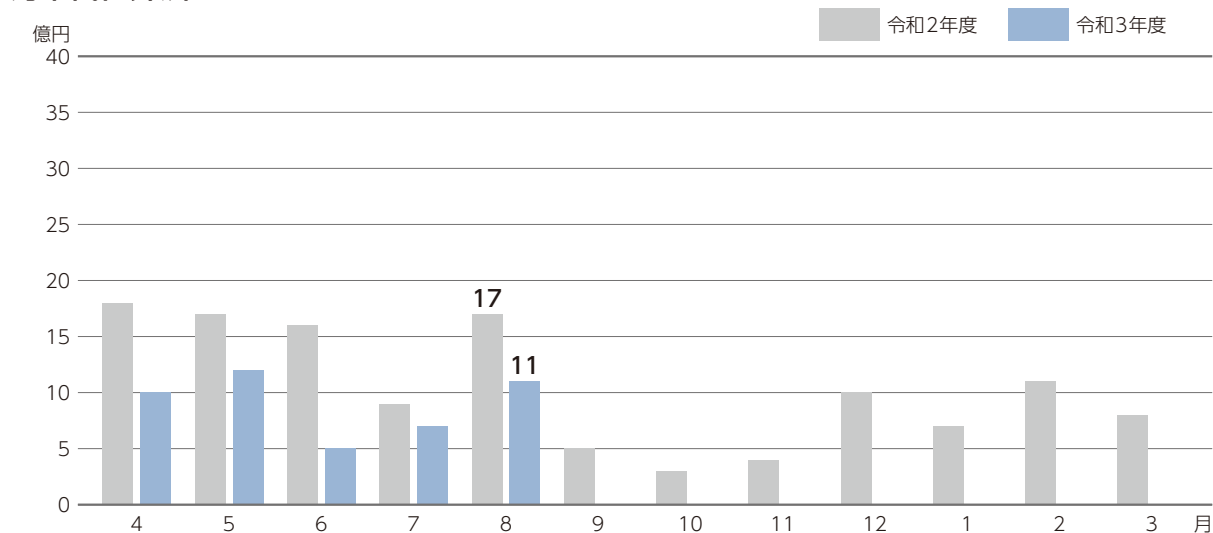



保証協会からの お知らせ

創業計画作成セミナーの開催延期について

保証月報8月号でご案内しました、ちあふるイベント(創業セミナー・マルシェ)につきまして、静岡県への緊急事態宣言の適用に伴い、9月に開催の「創業計画作成セミナー」を延期いたします。

なお、10月・11月開催の「課題解決セミナー」については、当初の予定通り開催することとし、引き続き申込を受け付けております(一部、受付を終了している会場もございます)。今後の新型コロナウイルスの感染状況によっては、開催日程等を変更または中止する場合がありますので、詳細は当協会ホームページをご確認ください。

沼津会場	磐田会場	静岡会場
沼津商工会議所会館 13:30~16:30 (受付13:00~)	ワークピア磐田 13:30~16:30 (受付13:00~)	静岡県信用保証協会本店 13:30~16:30 (受付13:00~)
創業計画作成セミナー 10月7日(木)	創業計画作成セミナー 10月8日(金)	創業計画作成セミナー 10月13日(水)
第1回 課題解決セミナー 10月14日(木)	第1回 課題解決セミナー 10月19日(火)	第1回 課題解決セミナー 10月21日(木)
第2回 課題解決セミナー 10月25日(月)	第2回 課題解決セミナー 11月2日(火)	第2回 課題解決セミナー 11月18日(木)

セーフティネット保証4号の指定期間延長について

新型コロナウイルス感染症に係るセーフティネット保証4号について、指定期間は令和3年9月1日までとされていましたが、全ての都道府県で令和3年12月1日まで延長されました。

詳細はお近くの当協会窓口までお問い合わせください。

無料経営相談を毎日実施中

概要

当協会では、中小企業者様のお悩みを解決するため無料経営相談を毎日実施しています。特に、**毎週木曜日は受付時間を19時まで延長**してご相談にお応えします。

ご相談には、中小企業診断士の資格を有する職員や経験豊富な職員がお応えしますので、お気軽にご相談ください。

10月~11月の相談時間延長日

10月 7日・14日・21日・28日 **11月** 4日・11日・18日・25日

相談内容

創業、資金繰り、経営改善、事業承継等の経営に関するご相談にお応えします。(相談時は、決算書、事業計画、会社概要などの資料をご持参ください。)

開催場所 お問い合わせ先

当協会の3つの営業店にて窓口を開設しています。
まずはお気軽にお問い合わせ、ご予約ください。

中部総合相談センター

フリーダイヤル

0120-783-507 または **054-252-2133**

〒420-8710 静岡市葵区追手町5-4 アーバンネット静岡追手町ビル5階

西部総合相談センター

フリーダイヤル

0120-783-508 または **053-451-3570**

〒430-8666 浜松市中区田町330-5 遠鉄田町ビル6階

東部総合相談センター

フリーダイヤル

0120-783-509 または **055-926-5200**

〒410-8691 沼津市米山町6-5 沼津商工会議所会館3階

業務概況(総括) (令和3年8月末現在)

(単位：千円)

当月中			項目	当月末		
件数	金額	前年比		件数	金額	前年比
—	—	—	保証申込 期首繰越	2,368	38,556,964	418.63
1,821	18,804,963	29.22	保証申込 本年度中	7,684	79,769,292	9.90
0	0	0	拒 絶	0	0	0
221	2,634,800	39.74	申 込 取 消	1,087	13,894,640	31.73
—	1,080,507	17.34	査 定 減 額	—	8,132,680	12.02
—	—	—	調 査 中	406	4,425,552	22.67
—	—	—	保証承諾 期首繰越	128,622	1,463,271,633	201.14
1,636	15,608,641	25.98	保証承諾 本年度中	8,559	91,873,384	13.44
38	346,392	28.83	保 証 後 取 消	193	2,171,904	30.42
1,833	21,174,041	75.17	償 還	12,661	139,597,693	113.91
101	1,071,606	65.31	代 位 弁 済	461	4,454,448	58.80
—	—	—	貸 付 未 実 行	1,066	10,455,509	23.87
—	—	—	保 証 債 務 残 高	122,800	1,398,465,463	113.68
—	—	—	代位弁済 期首繰越	1,247	3,412,007	100.76
101	1,071,606	65.31	代位弁済 元金	461	4,454,448	58.80
0	4,934	49.44	代位弁済 利息	0	21,429	42.85
101	1,076,541	65.21	代位弁済 総額	461	4,475,876	58.70
15	65,765	53.79	回 収	64	279,778	80.36
10	112,408	134.96	償 却	10	112,408	134.96
—	—	—	求 償 権 現 在 残 高	1,634	7,495,697	70.85

※償却項目には求償権放棄をしたものも計上しています。

業種別保証状況 (令和3年8月末現在)

業種名	保証承諾					
	当月中		当年度中			
	件数	金額	件数	金額	前年比	構成比
食料品工業	37	701,636	257	4,456,462	15.97	4.85
繊維品工業	6	37,500	39	440,430	10.49	0.48
木材・木製品工業	8	102,039	43	432,356	9.39	0.47
家具・建具工業	14	100,700	71	861,979	20.34	0.94
紙工業	12	246,000	49	920,747	12.42	1.00
印刷製本業	14	120,500	58	749,659	12.95	0.82
化学工業	2	42,900	15	325,590	22.75	0.35
石油・石炭製品工業	0	0	1	6,000	3.16	0.01
ゴム・プラスチック工業	13	302,719	100	1,756,358	13.38	1.91
ゴム製品製造業	2	35,000	12	195,000	14.03	0.21
皮革工業	1	15,000	1	15,000	7.64	0.02
窯業	7	95,400	38	745,325	22.37	0.81
機械工業	49	598,836	231	3,669,690	9.48	3.99
電気機器工業	14	129,000	77	1,109,988	9.67	1.21
車両工業	23	312,200	118	2,035,370	7.36	2.22
船舶工業	0	0	8	77,000	18.57	0.08
金属工業	42	314,127	228	2,878,375	8.59	3.13
ソフトウェア業	12	72,000	41	481,628	13.12	0.52
情報処理サービス業	1	600	4	40,600	43.42	0.04
その他の工業	60	379,017	274	2,078,147	15.00	2.26
製造業計	317	3,605,174	1,665	23,275,704	11.45	25.33
鉱業	1	40,000	4	94,000	18.13	0.10
建設業	534	5,001,480	2,749	25,298,997	16.41	27.54
卸売業	119	1,574,696	678	10,243,136	12.46	11.15
小売業	215	2,021,358	1,091	10,774,260	15.63	11.73
飲食店	106	609,230	527	3,345,349	11.21	3.64
不動産業	33	257,420	180	1,639,701	12.34	1.78
運送倉庫業	45	755,850	250	4,508,078	14.10	4.91
サービス業	254	1,669,033	1,375	12,361,978	12.61	13.46
その他の産業	12	74,400	40	332,180	19.83	0.36
製造業以外計	1,319	12,003,467	6,894	68,597,679	14.27	74.67
合計	1,636	15,608,641	8,559	91,873,384	13.44	100.00

※金額は千円未満を四捨五入し、合計額の調整はしてありません。

(単位：千円・%)

保証債務残高				代位弁済					
当月末				当月中		当年度中			
件数	金額	前年比	構成比	件数	金額	件数	金額	前年比	構成比
3,843	62,144,173	109.43	4.44	3	31,177	29	509,606	85.84	11.39
649	7,919,560	109.12	0.57	5	107,188	14	140,730	97.26	3.14
738	10,107,504	109.36	0.72	0	0	13	96,631	125.11	2.16
1,025	10,569,469	107.92	0.76	0	0	5	17,891	54.71	0.40
783	15,336,692	114.93	1.10	0	0	10	61,294	999.99	1.37
1,095	13,154,693	109.47	0.94	0	0	4	15,757	5.86	0.35
141	2,961,698	124.13	0.21	0	0	0	0	0	0
12	275,485	106.91	0.02	0	0	0	0	0	0
1,628	27,057,783	107.17	1.93	0	0	0	0	0	0
173	2,466,280	105.27	0.18	0	0	5	36,160	∞	0.81
32	347,451	97.54	0.02	0	0	9	48,897	∞	1.09
516	7,990,123	113.26	0.57	0	0	0	0	0	0
4,578	75,424,237	113.84	5.39	3	18,090	20	292,672	685.42	6.54
1,334	19,862,946	113.36	1.42	2	17,428	2	17,428	24.96	0.39
2,757	50,383,441	104.43	3.60	10	160,307	10	160,307	367.43	3.58
100	994,194	125.75	0.07	0	0	0	0	0	0
4,030	60,365,630	112.60	4.32	5	136,624	7	140,612	66.56	3.14
618	7,337,264	118.95	0.52	7	29,312	7	29,312	∞	0.65
44	283,499	89.63	0.02	0	0	0	0	0	0
3,875	29,546,422	114.25	2.11	2	2,145	10	15,645	17.13	0.35
27,971	404,528,543	110.87	28.93	37	502,272	145	1,582,942	83.75	35.37
98	1,858,765	111.93	0.13	0	0	0	0	0	0
32,723	331,917,584	117.75	23.73	8	41,224	73	427,727	64.80	9.56
11,161	167,188,882	112.18	11.96	13	275,485	50	674,367	46.80	15.07
15,438	151,432,574	108.10	10.83	9	26,857	48	236,583	23.84	5.29
8,205	54,451,046	111.84	3.89	19	122,842	81	777,999	102.32	17.38
2,755	27,592,535	132.46	1.97	1	7,998	14	156,062	326.10	3.49
3,858	65,143,824	113.06	4.66	0	0	2	33,996	49.07	0.76
19,497	186,678,984	118.38	13.35	14	99,863	48	586,200	42.07	13.10
1,094	7,672,726	97.63	0.55	0	0	0	0	0	0
94,829	993,936,919	114.86	71.07	64	574,269	316	2,892,934	50.44	64.63
122,800	1,398,465,463	113.68	100.00	101	1,076,541	461	4,475,876	58.70	100.00

制度別保証状況1 (令和3年8月末現在)

制度名	保証承諾					
	当月中		当年度中			
	件数	金額	件数	金額	前年比	構成比
普通保証	199	2,359,481	928	10,891,805	87.14	11.86
無担保当座貸越根保証制度	545	4,771,500	2,271	20,959,500	101.02	22.81
当座貸越5000保証制度	48	1,540,600	233	6,814,400	72.27	7.42
カードローン2000保証制度	89	541,700	396	2,533,300	63.77	2.76
当座貸越借換保証	15	604,800	49	1,844,370	96.19	2.01
カードローン借換保証	5	100,000	24	376,972	110.53	0.41
長期経営資金保証制度	0	0	0	0	0	0
特別小口保証制度	2	3,100	3	4,300	107.50	0.00
小口零細企業保証制度	31	82,717	111	318,936	123.03	0.35
創業・創業等関連保証	5	17,550	17	77,838	71.41	0.08
経営安定関連保証(緊急保証を含む)	0	0	2	68,380	42.31	0.07
経営安定関連保証(コロナ4・5号)	12	189,846	53	929,968	22.13	1.01
危機関連保証	0	0	15	321,769	9.22	0.35
伴走支援型特別保証制度	44	903,780	113	2,821,124	∞	3.07
東日本大震災復興緊急保証	0	0	0	0	0	0
中小企業金融安定化特別保証	0	0	0	0	0	0
流動資産担保融資保証制度	1	20,000	5	205,600	97.35	0.22
中小企業特定社債保証制度	1	40,000	1	40,000	∞	0.04
経営革新関連保証	0	0	0	0	0	0
経営改善サポート保証	0	0	0	0	0	0
経営改善サポート保証(感染症対応)	0	0	14	284,754	∞	0.31
メンバーズ保証制度	0	0	0	0	0	0
ダッシュ保証制度	2	24,500	5	43,300	154.64	0.05
スーパーとくせん保証制度	0	0	1	30,000	75.00	0.03
コラボしずおか保証制度	0	0	2	70,000	140.00	0.08
経営環境支援資金保証制度	0	0	0	0	0	0
エネルギー関連保証制度	3	98,400	6	198,900	503.54	0.22
経営力強化保証制度	0	0	0	0	0	0
財務要件型無保証人保証	0	0	0	0	0	0
条件変更改善型借換保証	0	0	2	19,036	∞	0.02
協調支援保証制度	0	0	0	0	0	0
継続サポート保証制度	10	125,100	41	823,959	80.87	0.90
税理士連携短期継続保証制度	5	62,000	10	128,500	66.41	0.14
事業承継関連保証制度	0	0	0	0	0	0
事業承継特別保証	0	0	0	0	0	0
山静神観光連携保証	0	0	0	0	0	0
事業性評価融資保証	1	10,000	2	14,000	14.22	0.02
しずおかみらい応援保証	0	0	0	0	0	0
ベーシック保証制度	34	142,470	143	588,011	∞	0.64
その他協会保証制度	7	159,200	24	264,599	61.28	0.29
協会制度計	1,059	11,796,744	4,471	50,673,321	83.49	55.16

※金額は千円未満を四捨五入し、合計額の調整はしてありません。

(単位：千円・%)

保証債務残高				代位弁済					
当月末				当月中		当年度中			
件数	金額	前年比	構成比	件数	金額	件数	金額	前年比	構成比
16,625	126,821,002	76.04	9.07	19	352,478	100	1,065,597	60.38	23.81
15,221	135,714,956	89.87	9.70	8	28,327	54	410,559	32.74	9.17
1,916	54,102,662	86.13	3.87	1	21,886	7	205,612	43.01	4.59
2,650	18,413,670	81.85	1.32	3	26,448	14	99,418	68.64	2.22
143	5,230,945	105.92	0.37	0	0	1	50,009	102.13	1.12
103	1,067,382	89.14	0.08	0	0	2	40,104	∞	0.90
76	1,521,432	85.07	0.11	0	0	0	0	0	0
18	26,456	84.79	0.00	0	0	0	0	0	0
1,479	2,377,192	73.41	0.17	1	2,764	4	6,371	68.60	0.14
476	1,118,603	83.23	0.08	1	271	2	10,085	318.77	0.23
3,548	47,174,135	76.89	3.37	13	149,020	54	760,951	51.23	17.00
273	7,510,652	193.77	0.54	0	0	2	11,829	∞	0.26
152	4,851,586	152.20	0.35	0	0	0	0	0	0
84	2,195,850	∞	0.16	0	0	0	0	0	0
556	9,110,772	75.43	0.65	0	0	5	170,866	44.94	3.82
181	2,339,644	71.04	0.17	0	0	2	28,294	20.31	0.63
23	923,716	89.76	0.07	0	0	0	0	0	0
18	858,640	114.18	0.06	0	0	0	0	0	0
33	501,395	89.68	0.04	0	0	0	0	0	0
482	14,086,221	101.39	1.01	0	0	0	0	0	0
13	233,837	∞	0.02	0	0	0	0	0	0
142	271,610	67.46	0.02	0	0	2	4,409	41.54	0.10
162	715,413	74.28	0.05	0	0	0	0	0	0
189	1,616,348	64.33	0.12	0	0	4	30,822	101.84	0.69
99	1,744,161	81.50	0.12	0	0	0	0	0	0
461	2,374,869	71.35	0.17	4	21,378	10	33,980	43.11	0.76
383	3,290,007	86.99	0.24	0	0	0	0	0	0
27	370,547	72.26	0.03	0	0	0	0	0	0
5	67,049	109.03	0.00	0	0	0	0	0	0
35	833,901	86.79	0.06	0	0	0	0	0	0
40	266,485	67.52	0.02	0	0	0	0	0	0
113	2,061,153	88.55	0.15	0	0	0	0	0	0
28	347,500	85.49	0.02	0	0	0	0	0	0
2	8,570	28.58	0.00	0	0	0	0	0	0
6	287,218	702.62	0.02	0	0	0	0	0	0
8	85,066	64.60	0.01	0	0	0	0	0	0
101	2,417,380	90.97	0.17	0	0	0	0	0	0
796	3,257,014	69.09	0.23	0	0	0	0	0	0
116	447,478	∞	0.03	0	0	0	0	0	0
667	11,148,873	82.67	0.80	5	99,818	7	104,026	97.26	2.32
47,450	467,791,390	84.36	33.45	55	702,390	270	3,032,934	50.78	67.76

制度別保証状況2 (令和3年8月末現在)

制度名	保証承諾					
	当月中		当年度中			
	件数	金額	件数	金額	前年比	構成比
経営改善資金	30	115,910	133	684,690	82.85	0.75
経営改善資金借換	3	38,893	8	70,954	68.43	0.08
短期経営改善	71	414,800	341	1,927,274	71.73	2.10
小口零細企業貸付	24	77,470	114	320,680	168.91	0.35
経営安定／連鎖倒産防止	0	0	0	0	0	0
経営安定／経済変動対策(5号)	0	0	0	0	0	0
経営安定／経済変動対策(普通)	1	9,000	2	10,000	1000.00	0.01
経営安定／経済変動対策(その他)	1	2,000	2	30,000	∞	0.03
経営安定／経済変動対策(コロナ)	5	86,000	11	103,300	10.37	0.11
経営安定／経済変動対策(コロナ4・5号、危機)	224	1,148,070	774	4,426,615	2.00	4.82
経営安定／国連携(コロナ4・5号、危機)	0	0	1,909	27,024,699	6.83	29.42
経営安定／伴走支援(コロナ4・5号、危機)	99	1,358,285	275	3,983,541	∞	4.34
経営安定／再生企業支援(通常、コロナ)	0	0	6	173,116	∞	0.19
中小企業災害対策資金	6	63,900	11	126,550	1346.28	0.14
組織強化資金	0	0	0	0	0	0
開業パワーアップ支援	67	290,080	304	1,278,620	116.35	1.39
新事業展開支援／経営革新	6	63,260	14	197,070	96.72	0.21
新事業展開支援／新分野貸付	1	10,000	2	15,000	125.00	0.02
新事業展開支援／少子化対策	0	0	1	8,470	∞	0.01
新事業展開支援／その他	0	0	0	0	0	0
災害防止対策資金	0	0	0	0	0	0
防災・減災強化資金	0	0	0	0	0	0
新工ネ・省工ネ資金	0	0	0	0	0	0
新工ネ・省工ネ資金特別	1	11,000	2	22,880	∞	0.02
成長産業分野支援	0	0	0	0	0	0
クラスター産業分野支援	0	0	1	20,000	∞	0.02
地震リスク分散資金	0	0	0	0	0	0
内陸フロンティア推進貸付	0	0	0	0	0	0
経営力強化資金	0	0	0	0	0	0
事業承継支援資金	0	0	8	265,942	759.83	0.29
その他県制度	0	0	0	0	0	0
県制度計	539	3,688,668	3,918	40,689,401	6.54	44.29
市町村小口資金	38	123,229	170	510,662	84.67	0.56
市町制度計	38	123,229	170	510,662	84.67	0.56
合計	1,636	15,608,641	8,559	91,873,384	13.44	100.00

※金額は千円未満を四捨五入し、合計額の調整はしてありません。

(単位：千円・%)

保証債務残高				代位弁済					
当月末				当月中		当年度中			
件数	金額	前年比	構成比	件数	金額	件数	金額	前年比	構成比
4,245	18,981,092	67.07	1.36	4	20,575	31	174,357	36.10	3.90
359	2,949,648	67.53	0.21	0	0	2	13,882	11.82	0.31
566	3,079,410	70.11	0.22	0	0	8	46,981	84.60	1.05
1,193	1,811,462	73.43	0.13	0	0	1	1,379	24.92	0.03
6	34,476	74.62	0.00	0	0	0	0	0	0
2,089	12,861,219	64.50	0.92	5	74,910	22	191,528	45.17	4.28
857	5,055,748	64.67	0.36	0	0	5	52,234	41.43	1.17
20	139,759	66.64	0.01	0	0	0	0	0	0
54	1,195,290	93.23	0.09	0	0	0	0	0	0
8,496	209,358,664	95.43	14.97	3	11,023	16	93,907	∞	2.10
50,289	646,362,520	181.47	46.22	20	212,914	70	644,497	∞	14.40
207	3,015,546	∞	0.22	0	0	0	0	0	0
50	930,031	95.11	0.07	0	0	0	0	0	0
672	3,802,492	64.79	0.27	2	10,194	9	70,033	25.47	1.56
0	0	0	0	0	0	0	0	0	0
3,190	9,137,529	95.72	0.65	6	10,814	11	28,573	57.30	0.64
449	4,883,261	82.55	0.35	1	1,955	5	82,530	190.55	1.84
37	238,737	86.69	0.02	2	3,913	2	3,913	69.73	0.09
3	35,452	67.96	0.00	0	0	0	0	0	0
7	75,578	62.80	0.01	2	26,111	2	26,111	∞	0.58
0	0	0	0	0	0	0	0	0	0
0	0	0	0	0	0	0	0	0	0
58	316,830	75.71	0.02	0	0	0	0	0	0
125	717,491	80.15	0.05	0	0	0	0	0	0
10	120,796	70.52	0.01	0	0	0	0	0	0
72	681,286	82.41	0.05	0	0	0	0	0	0
0	0	0	0	0	0	0	0	0	0
1	828	50.00	0.00	0	0	0	0	0	0
8	52,738	88.26	0.00	0	0	0	0	0	0
34	864,924	306.05	0.06	0	0	0	0	0	0
43	284,527	74.35	0.02	0	0	0	0	0	0
73,140	926,987,335	138.31	66.29	45	372,409	184	1,429,926	88.40	31.95
2,210	3,686,737	66.82	0.26	1	1,742	7	13,017	36.55	0.29
2,210	3,686,737	66.82	0.26	1	1,742	7	13,017	36.55	0.29
122,800	1,398,465,463	113.68	100.00	101	1,076,541	461	4,475,876	58.70	100.00

市及び町制度別保証状況内訳一覧 (令和3年8月末現在)

制度名	保証承諾					
	当月中		当年度中			
	件数	金額	件数	金額	前年比	構成比
熱海市 経営改善資金	0	0	0	0	0	0
新事業チャレンジ支援	0	0	0	0	0	0
三島市 中小企業団体等近代化資金	0	0	0	0	0	0
富士市 中小企業経営活性化資金	0	0	0	0	0	0
静岡市 産業振興資金	18	59,435	56	233,700	73.90	38.78
中小企業高度化 (組合貸)	0	0	0	0	0	0
中小企業高度化 (組合員貸)	0	0	0	0	0	0
創業支援資金	2	4,900	3	6,288	241.85	1.04
災害対策資金	0	0	0	0	0	0
景気変動対策資金	0	0	0	0	0	0
事業承継支援資金	0	0	0	0	0	0
設備投資強化資金	5	77,900	8	93,660	258.59	15.54
桜えび不漁対策資金	0	0	0	0	0	0
焼津市 緊急経営対策特別資金	0	0	1	2,000	∞	0.33
藤枝市 景気対策特別貸付金	0	0	0	0	0	0
浜松市 ビジネスサポート資金	6	28,460	19	120,890	157.00	20.06
短期資金	1	7,000	13	70,300	73.00	11.67
経営革新資金	0	0	0	0	0	0
創業サポート資金	0	0	8	58,000	213.24	9.62
地域産業活性化資金	0	0	0	0	0	0
市制度融資借換資金	0	0	0	0	0	0
企業立地促進資金	0	0	0	0	0	0
中小企業緊急経済対策特別資金	0	0	0	0	0	0
災害対策資金	0	0	0	0	0	0
中小企業経営支援 (浜北)	0	0	0	0	0	0
経営力強化資金	0	0	0	0	0	0
ステップアップ資金	0	0	0	0	0	0
事業承継資金	0	0	0	0	0	0
袋井市 中小企業景気対策特別資金	0	0	0	0	0	0
湖西市 景気対策特別資金	3	11,800	5	17,800	659.26	2.95
中小企業経営資金 (新居町)	0	0	0	0	0	0
合計	35	189,495	113	602,638	100.15	100.00

※金額は千円未満を四捨五入し、合計額の調整はしてありません。

(単位：千円・%)

保証債務残高				代位弁済					
当月末				当月中		当年度中			
件数	金額	前年比	構成比	件数	金額	件数	金額	前年比	構成比
1	2,756	100.00	0.03	0	0	0	0	0	0
0	0	0	0	0	0	0	0	0	0
1	5,452	100.00	0.05	0	0	0	0	0	0
3	16,681	66.69	0.16	0	0	0	0	0	0
1,627	4,794,144	58.74	46.50	1	1,571	5	26,552	44.90	46.81
0	0	0	0	0	0	0	0	0	0
0	0	0	0	0	0	0	0	0	0
66	106,897	84.02	1.04	0	0	0	0	0	0
29	81,827	68.48	0.79	0	0	0	0	0	0
82	459,471	66.89	4.46	0	0	3	7,839	999.99	13.82
3	27,678	114.18	0.27	0	0	0	0	0	0
85	650,322	106.08	6.31	0	0	0	0	0	0
13	60,767	73.42	0.59	0	0	0	0	0	0
38	91,333	48.12	0.89	0	0	0	0	0	0
4	11,550	62.23	0.11	0	0	0	0	0	0
519	1,866,787	72.41	18.11	0	0	3	10,336	999.99	18.22
32	170,182	78.10	1.65	0	0	0	0	0	0
1	6,847	99.83	0.07	0	0	0	0	0	0
184	576,931	90.45	5.60	0	0	0	0	0	0
2	38,544	95.52	0.37	0	0	0	0	0	0
35	248,489	66.96	2.41	0	0	1	3,374	∞	5.95
0	0	0	0	0	0	0	0	0	0
73	342,126	68.65	3.32	0	0	1	8,618	153.49	15.19
61	536,306	55.40	5.20	0	0	0	0	0	0
0	0	0	0	0	0	0	0	0	0
0	0	0	0	0	0	0	0	0	0
2	2,520	62.87	0.02	0	0	0	0	0	0
0	0	0	0	0	0	0	0	0	0
13	25,984	63.54	0.25	0	0	0	0	0	0
107	185,723	68.08	1.80	0	0	0	0	0	0
0	0	0	0	0	0	0	0	0	0
2,981	10,309,316	65.65	100.00	1	1,571	13	56,719	67.78	100.00

金融機関別保証状況1 (令和3年8月末現在)

金融機関名	保証承諾					
	当月中		当年度中			
	件数	金額	件数	金額	前年比	構成比
三菱UFJ銀行	0	0	7	206,579	17.35	0.22
三井住友銀行	0	0	2	99,302	41.38	0.11
みずほ銀行	1	35,000	2	39,000	13.18	0.04
りそな銀行	1	30,000	5	190,000	9.28	0.21
都市銀行 計	2	65,000	16	534,881	14.17	0.58
静岡銀行	334	4,215,967	1,929	27,304,181	13.12	29.72
スルガ銀行	33	373,680	168	1,830,329	35.54	1.99
清水銀行	88	958,594	586	7,547,922	11.08	8.22
静岡中央銀行	32	535,380	234	3,516,893	14.72	3.83
名古屋銀行	1	50,000	8	173,000	6.06	0.19
愛知銀行	0	0	6	58,400	3.75	0.06
中京銀行	2	19,000	4	59,000	8.46	0.06
横浜銀行	0	0	0	0	0	0
山梨中央銀行	0	0	0	0	0	0
地方銀行 計	490	6,152,621	2,935	40,489,725	13.05	44.07
三井住友信託銀行	0	0	0	0	0	0
みずほ信託銀行	0	0	0	0	0	0
信託銀行 計	0	0	0	0	0	0
あおぞら銀行	0	0	0	0	0	0
長期信用銀行 計	0	0	0	0	0	0

※金額は千円未満を四捨五入し、合計額の調整はしてありません。 ※代理貸付は委託金融機関に算入してあります。

(単位：千円・%)

保証債務残高				代位弁済					
当月末				当月中		当年度中			
件数	金額	前年比	構成比	件数	金額	件数	金額	前年比	構成比
195	3,462,443	98.06	0.25	0	0	1	3,104	103.71	0.07
126	2,028,553	87.86	0.15	0	0	0	0	0	0
58	945,846	91.74	0.07	0	0	0	0	0	0
134	4,033,768	110.16	0.29	0	0	0	0	0	0
513	10,470,609	99.41	0.75	0	0	1	3,104	4.51	0.07
32,499	462,259,017	114.30	33.05	39	517,713	175	2,043,515	58.25	45.66
1,687	16,787,361	108.01	1.20	5	29,008	22	106,549	30.62	2.38
8,664	120,428,280	118.58	8.61	2	6,248	38	710,317	126.65	15.87
3,662	47,458,346	116.57	3.39	2	5,541	11	40,136	11.57	0.90
143	3,827,611	108.57	0.27	0	0	1	9,442	∞	0.21
94	2,363,910	138.67	0.17	1	5,650	1	5,650	∞	0.13
76	1,145,321	96.01	0.08	0	0	0	0	0	0
0	0	0	0	0	0	0	0	0	0
0	0	0	0	0	0	0	0	0	0
46,825	654,269,846	115.05	46.78	49	564,161	248	2,915,609	60.88	65.14
0	0	0	0	0	0	0	0	0	0
0	0	0	0	0	0	0	0	0	0
0	0	0	0	0	0	0	0	0	0
0	0	0	0	0	0	0	0	0	0
0	0	0	0	0	0	0	0	0	0

金融機関別保証状況2 (令和3年8月末現在)

金融機関名	保証承諾					
	当月中		当年度中			
	件数	金額	件数	金額	前年比	構成比
遠州信用金庫	63	571,790	314	3,074,180	12.29	3.35
浜松磐田信用金庫	265	2,048,007	1,440	11,918,727	11.70	12.97
島田掛川信用金庫	151	1,396,280	676	7,378,280	18.88	8.03
しずおか焼津信用金庫	228	1,757,250	1,105	10,181,851	16.33	11.08
静清信用金庫	115	794,040	599	4,943,222	11.85	5.38
富士信用金庫	60	629,934	258	2,772,426	11.48	3.02
富士宮信用金庫	64	505,485	276	2,256,515	14.13	2.46
沼津信用金庫	64	711,486	260	2,345,914	12.26	2.55
三島信用金庫	127	944,748	643	5,510,580	14.18	6.00
さがみ信用金庫	0	0	2	17,000	∞	0.02
豊橋信用金庫	4	16,000	8	39,000	5.78	0.04
豊川信用金庫	1	10,000	1	10,000	∞	0.01
蒲郡信用金庫	1	3,000	9	82,700	19.29	0.09
信金中央金庫	0	0	0	0	0	0
信用金庫 計	1,143	9,388,020	5,591	50,530,395	13.68	55.00
静岡県医師信用組合	0	0	0	0	0	0
横浜幸銀信用組合	0	0	0	0	0	0
豊橋商工信用組合	0	0	0	0	0	0
イオ信用組合	0	0	0	0	0	0
信用組合 計	0	0	0	0	0	0
商工組合中央金庫	0	0	2	24,982	12.09	0.03
国際協力銀行	0	0	0	0	0	0
日本政策投資銀行	0	0	0	0	0	0
政府系金融機関 計	0	0	2	24,982	12.09	0.03

※金額は千円未満を四捨五入し、合計額の調整はしてありません。 ※代理貸付は委託金融機関に算入してあります。

(単位：千円・%)

保証債務残高				代位弁済					
当月末				当月中		当年度中			
件数	金額	前年比	構成比	件数	金額	件数	金額	前年比	構成比
4,377	46,167,576	107.62	3.30	0	0	3	3,789	3.50	0.08
19,381	190,487,585	108.48	13.62	17	250,955	61	621,695	82.17	13.89
8,819	86,262,286	108.74	6.17	4	11,232	21	132,093	39.24	2.95
14,738	145,538,646	117.10	10.41	11	101,158	54	318,593	63.72	7.12
8,101	76,871,029	117.09	5.50	7	36,811	30	183,993	66.88	4.11
3,476	40,652,459	120.19	2.91	0	0	3	20,453	79.13	0.46
3,115	28,174,001	121.03	2.01	3	18,090	7	81,668	78.45	1.82
3,786	37,297,914	123.43	2.67	5	69,983	9	105,596	43.89	2.36
9,012	76,378,010	108.70	5.46	5	24,151	20	73,609	18.73	1.64
6	39,827	114.75	0.00	0	0	0	0	0	0
169	1,363,258	136.40	0.10	0	0	0	0	0	0
3	41,171	113.83	0.00	0	0	0	0	0	0
79	728,590	141.53	0.05	0	0	2	6,818	∞	0.15
28	171,401	69.78	0.01	0	0	0	0	0	0
75,090	730,173,754	112.82	52.21	52	512,379	210	1,548,306	56.48	34.59
5	40,751	83.59	0.00	0	0	0	0	0	0
1	2,548	86.55	0.00	0	0	0	0	0	0
0	0	0	0	0	0	0	0	0	0
0	0	0	0	0	0	0	0	0	0
6	43,299	82.56	0.00	0	0	0	0	0	0
224	2,474,123	77.71	0.18	0	0	2	8,858	107.12	0.20
0	0	0	0	0	0	0	0	0	0
0	0	0	0	0	0	0	0	0	0
224	2,474,123	77.71	0.18	0	0	2	8,858	107.12	0.20

金融機関別保証状況3 (令和3年8月末現在)

金融機関名	保証承諾					
	当月中		当年度中			
	件数	金額	件数	金額	前年比	構成比
損害保険ジャパン株式会社	0	0	0	0	0	0
静岡県労働金庫	0	0	0	0	0	0
静岡県信用農業協同組合連合会	0	0	0	0	0	0
伊豆太陽農業協同組合	0	0	3	11,500	10.69	0.01
三島函南農業協同組合	0	0	0	0	0	0
伊豆の国農業協同組合	0	0	1	7,900	∞	0.01
御殿場農業協同組合	0	0	0	0	0	0
富士市農業協同組合	0	0	0	0	0	0
清水農業協同組合	0	0	0	0	0	0
静岡市農業協同組合	0	0	0	0	0	0
大井川農業協同組合	0	0	0	0	0	0
ハイナン農業協同組合	0	0	1	5,000	9.26	0.01
掛川市農業協同組合	0	0	0	0	0	0
遠州夢咲農業協同組合	0	0	0	0	0	0
遠州中央農業協同組合	0	0	0	0	0	0
とぴあ浜松農業協同組合	0	0	1	30,000	∞	0.03
あいら伊豆農業協同組合	0	0	1	1,000	4.26	0.00
富士宮農業協同組合	0	0	0	0	0	0
南駿農業協同組合	0	0	0	0	0	0
東日本信用漁業協同組合連合会	1	3,000	8	238,000	334.27	0.26
整理回収機構	0	0	0	0	0	0
保険会社・協同組合等 計	1	3,000	15	293,400	99.02	0.32
合計	1,636	15,608,641	8,559	91,873,384	13.44	100.00

※金額は千円未満を四捨五入し、合計額の調整はしてありません。 ※代理貸付は委託金融機関に算入してあります。

(単位：千円・%)

保証債務残高				代位弁済					
当月末				当月中		当年度中			
件数	金額	前年比	構成比	件数	金額	件数	金額	前年比	構成比
0	0	0	0	0	0	0	0	0	0
0	0	0	0	0	0	0	0	0	0
3	130,000	∞	0.01	0	0	0	0	0	0
48	173,721	85.55	0.01	0	0	0	0	0	0
0	0	0	0	0	0	0	0	0	0
2	9,313	432.77	0.00	0	0	0	0	0	0
0	0	0	0	0	0	0	0	0	0
1	10,000	∞	0.00	0	0	0	0	0	0
0	0	0	0	0	0	0	0	0	0
0	0	0	0	0	0	0	0	0	0
0	0	0	0	0	0	0	0	0	0
14	85,872	102.40	0.01	0	0	0	0	0	0
4	8,396	116.67	0.00	0	0	0	0	0	0
1	1,685	60.68	0.00	0	0	0	0	0	0
1	6,140	82.37	0.00	0	0	0	0	0	0
3	48,233	188.55	0.00	0	0	0	0	0	0
18	45,648	187.62	0.00	0	0	0	0	0	0
1	530	50.37	0.00	0	0	0	0	0	0
0	0	0	0	0	0	0	0	0	0
43	507,520	202.19	0.04	0	0	0	0	0	0
3	6,775	87.86	0.00	0	0	0	0	0	0
142	1,033,833	167.78	0.07	0	0	0	0	0	0
122,800	1,398,465,463	113.68	100.00	101	1,076,541	461	4,475,876	58.70	100.00

市及び町別保証状況 (令和3年8月末現在)

市町村名	保証承諾					
	当月中		当年度中			
	件数	金額	件数	金額	前年比	構成比
静岡市	353	3,075,604	1,831	18,340,856	12.99	19.96
浜松市	337	2,926,311	1,813	18,934,384	11.85	20.61
沼津市	95	1,051,102	486	5,655,202	13.00	6.16
熱海市	16	141,600	81	1,015,475	12.70	1.11
三島市	44	323,690	190	1,933,656	12.40	2.10
富士宮市	73	687,973	373	4,045,165	16.51	4.40
伊東市	20	170,300	186	1,394,373	11.00	1.52
島田市	56	449,947	244	2,620,172	17.03	2.85
富士市	121	1,355,400	631	7,954,783	12.95	8.66
磐田市	76	846,128	377	3,980,343	14.64	4.33
焼津市	84	1,079,158	405	4,898,685	17.74	5.33
掛川市	47	395,032	214	2,153,148	13.59	2.34
藤枝市	36	263,929	273	2,924,714	14.43	3.18
御殿場市	31	608,416	118	1,638,960	14.45	1.78
袋井市	29	293,200	167	1,564,970	13.99	1.70
下田市	5	33,500	52	559,075	15.72	0.61
裾野市	18	141,400	65	834,582	13.71	0.91
湖西市	21	101,810	115	862,664	8.54	0.94
伊豆市	13	190,048	85	825,185	15.81	0.90
御前崎市	20	137,100	97	893,628	15.49	0.97
菊川市	23	212,200	90	1,073,937	19.36	1.17
伊豆の国市	16	85,880	94	900,007	15.82	0.98
牧之原市	27	319,879	141	1,584,993	16.42	1.73
賀茂郡 東伊豆町	5	69,500	25	360,500	12.80	0.39
賀茂郡 河津町	2	30,950	13	83,540	7.38	0.09
賀茂郡 南伊豆町	5	70,000	20	230,000	27.46	0.25
賀茂郡 松崎町	0	0	9	81,500	9.25	0.09
賀茂郡 西伊豆町	1	2,000	20	303,885	17.73	0.33
田方郡 函南町	11	125,400	71	796,445	14.50	0.87
駿東郡 清水町	10	125,644	66	850,796	13.67	0.93
駿東郡 長泉町	9	55,070	53	763,295	14.56	0.83
駿東郡 小山町	4	41,450	20	196,500	10.67	0.21
榛原郡 吉田町	15	74,020	79	1,051,912	15.51	1.14
榛原郡 川根本町	3	42,000	17	193,253	35.48	0.21
周智郡 森町	10	83,000	38	372,800	11.97	0.41
静岡県外	0	0	0	0	0	0
合計	1,636	15,608,641	8,559	91,873,384	13.44	100.00

※金額は千円未満を四捨五入し、合計額の調整はしてありません。

(単位：千円・%)

保証債務残高				代位弁済					
当月末				当月中		当年度中			
件数	金額	前年比	構成比	件数	金額	件数	金額	前年比	構成比
25,923	292,895,923	116.75	20.94	18	102,768	103	704,917	38.20	15.75
26,897	307,567,311	108.81	21.99	31	380,698	127	1,278,566	84.94	28.57
7,361	89,178,424	118.70	6.38	16	232,688	63	765,139	100.86	17.09
1,233	14,633,103	110.68	1.05	0	0	1	321	0.19	0.01
3,084	34,070,708	118.21	2.44	8	146,806	12	162,556	218.78	3.63
4,237	47,723,046	120.06	3.41	0	0	7	72,186	82.43	1.61
2,376	25,037,685	112.25	1.79	0	0	6	25,576	58.76	0.57
3,148	34,242,439	111.28	2.45	0	0	2	15,206	37.23	0.34
9,117	118,052,683	122.79	8.44	3	18,090	9	59,388	8.86	1.33
4,829	57,849,080	106.50	4.14	0	0	14	153,140	152.88	3.42
5,548	63,705,660	110.60	4.56	8	97,871	18	131,043	47.46	2.93
3,120	34,359,360	111.12	2.46	2	2,076	18	181,480	120.94	4.05
4,457	44,172,341	112.76	3.16	8	57,778	11	63,028	75.39	1.41
1,828	23,159,171	119.97	1.66	3	8,652	9	227,512	999.99	5.08
2,304	24,475,192	113.08	1.75	0	0	4	62,235	34.43	1.39
759	8,364,381	114.39	0.60	0	0	1	3,014	0.95	0.07
1,159	12,622,023	118.89	0.90	0	0	9	24,427	27.28	0.55
1,583	17,580,727	111.72	1.26	0	0	3	25,236	∞	0.56
1,133	11,405,754	111.17	0.82	0	0	1	6,045	4.13	0.14
1,224	12,705,022	103.88	0.91	2	9,156	2	9,156	30.78	0.20
1,197	12,890,782	110.24	0.92	0	0	0	0	0	0
1,343	13,172,737	113.65	0.94	0	0	1	2,006	0.95	0.04
2,016	21,558,595	110.68	1.54	0	0	0	0	0	0
507	5,937,879	113.80	0.42	0	0	0	0	0	0
281	2,236,226	100.43	0.16	0	0	7	13,443	∞	0.30
282	2,451,387	115.00	0.18	0	0	0	0	0	0
214	1,890,522	113.76	0.14	0	0	0	0	0	0
343	4,261,652	110.28	0.30	0	0	0	0	0	0
995	10,448,562	108.94	0.75	2	19,958	21	453,154	437.73	10.12
1,054	12,562,137	119.33	0.90	0	0	0	0	0	0
878	10,118,358	124.82	0.72	0	0	3	3,558	2.42	0.08
339	4,621,131	111.01	0.33	0	0	0	0	0	0
1,228	14,034,948	105.38	1.00	0	0	9	33,542	14.40	0.75
242	2,098,163	106.09	0.15	0	0	0	0	0	0
561	6,382,352	108.23	0.46	0	0	0	0	0	0
0	0	0	0	0	0	0	0	0	0
122,800	1,398,465,463	113.68	100.00	101	1,076,541	461	4,475,876	58.70	100.00

創業から経営改善、事業再生、事業承継まで 企業のライフステージに応じたニーズにお応えします

本店

●静岡市 ●島田市 ●焼津市 ●藤枝市 ●牧之原市 ●吉田町 ●川根本町

〒420-8710 静岡市葵区追手町5-4
アーバンネット静岡追手町ビル4・5・6階

〈事業所専用郵便番号〉※郵便番号と宛名だけで郵便物が届きます。



5階 営業部

■保証第一課・第二課 ■保証事務課
TEL.054-252-2121 FAX.054-254-9640

経営支援部

■経営支援統括課 ■企業支援課(中部担当)
TEL.054-252-2133 FAX.054-252-2130
■中部総合相談センター
フリーダイヤル 0120-783-507

債権管理部

■管理統括課 ■管理第一課・第二課
TEL.054-252-2122 FAX.054-254-5328
■調整課 ■代位弁済課
TEL.054-252-2126 FAX.054-252-2130

4階 監査部

TEL.054-252-2125 FAX.054-253-0257

コンプライアンス室

TEL.054-252-2127 FAX.054-253-0257

6階 総務部

TEL.054-252-2120 FAX.054-253-0257

経営企画部

TEL.054-252-2124 FAX.054-253-0257

浜松支店

●浜松市 ●磐田市 ●掛川市 ●袋井市 ●湖西市 ●御前崎市 ●菊川市 ●森町

〒430-8666 浜松市中区田町330-5 遠鉄田町ビル6階

〈事業所専用郵便番号〉※郵便番号と宛名だけで郵便物が届きます。

6階

■保証第一課・第二課 ■保証事務課
TEL.053-458-1212 FAX.053-454-9299
■企業支援課(西部担当)
TEL.053-451-3570 FAX.053-451-3580
■西部総合相談センター
フリーダイヤル 0120-783-508



沼津支店

●沼津市 ●熱海市 ●三島市 ●富士市 ●富士宮市 ●伊東市 ●御殿場市 ●下田市 ●裾野市 ●伊豆市 ●伊豆の国市 ●東伊豆町 ●河津町 ●南伊豆町 ●松崎町 ●西伊豆町 ●函南町 ●清水町 ●長泉町 ●小山町

〒410-8691 沼津市米山町6-5 沼津商工会議所会館3階

〈事業所専用郵便番号〉※郵便番号と宛名だけで郵便物が届きます。

3階

■保証第一課・第二課 ■保証事務課
TEL.055-926-0100 FAX.055-926-0115
■企業支援課(東部担当)
TEL.055-926-5200 FAX.055-926-3115
■東部総合相談センター
フリーダイヤル 0120-783-509



<https://www.cgc-shizuoka.or.jp>

静岡 保証

検索

Web
検索



ホームページで
Web相談受付中!



友だち追加は
こちらから!

または ID検索 ▶ @cgc-shizuoka

