

保証月報

2021 8 月号



御浜岬 (沼津市)



SHIZUOKA GUARANTEE

静岡県信用保証協会

保証月報 2021年 8月号

今月の保証 (令和3年7月分).....	1
保証協会からのお知らせ.....	4
● ちあふるイベント (創業セミナー・マルシェ) の開催について	
● セーフティネット保証5号の指定業種について	
統計資料 (令和3年7月分).....	5

表紙写真

御浜岬 (沼津市)

鳥のくちばしのような御浜岬は駿河湾の海流に運ばれた土砂が、湾の入り口部分に帯状にたまってできた砂嘴と呼ばれる地形です。

岬の中には静岡県の天然記念物にも指定されているイヌマキ林が分布しています。なかには樹齢100年を超える木もあり、これらの木々は過去に何回もの津波に耐えた優秀な防災林でもあります。

(写真提供：静岡県観光協会)

今月の保証

令和3年7月分

保証承諾

142億円

前年同月比 9.8%

保証債務残高

1兆4,064億円

前年同月比 120.7%

代位弁済

7億円

前年同月比 74.8%

- 当月中の保証状況は、保証申込1,633件、177億3千万円と、前年同月比で件数24.6%、金額17.8%となりました。保証承諾は1,405件、141億7千万円と、前年同月比で件数13.6%、金額9.8%となりました。
- 当月末の保証債務残高は123,277件、1兆4,063億5千万円と、前年同月比で件数108.9%、金額120.7%となり、金額は前期末残高より111億7千万円の増加となりました。
- 当月中の代位弁済は、27企業、101件、6億6千万円と、前年同月比で件数84.9%、金額74.8%となりました。前年同月に比べ、件数は18件の減少、金額は2億2千万円の減少となりました。

業務概況

(単位：千円・%)

	当月中				当月末			
	件数	金額	前年同月比		件数	金額	前年同月比	
			件数	金額			件数	金額
保証申込	1,633	17,734,482	24.6	17.8	5,863	60,964,329	14.4	8.2
保証承諾	1,405	14,173,599	13.6	9.8	6,923	76,264,743	18.6	12.2
保証債務残高	—	—	—	—	123,277	1,406,350,171	108.9	120.7
代位弁済	101	663,478	84.9	74.8	360	3,399,336	62.7	56.9

▶ 令和3年度保証推移

(単位：千円・%)

月別	保証承諾 (累計)						保証債務残高					
	令和2年度			令和3年度			令和2年度			令和3年度		
	件数	金額	前年比	件数	金額	前年比	件数	金額	前年比	件数	金額	前年比
4	6,152	132,181,445	1,178.7	2,794	35,272,430	26.7	94,022	747,683,647	96.4	125,230	1,425,616,628	190.7
5	14,718	304,726,636	1,267.8	3,991	47,459,399	15.6	98,900	888,778,202	115.8	124,820	1,421,749,144	160.0
6	26,870	479,107,690	1,236.5	5,518	62,091,144	13.0	106,195	1,040,640,999	137.0	124,048	1,414,542,590	135.9
7	37,216	623,728,190	1,149.8	6,923	76,264,743	12.2	113,179	1,165,587,815	154.9	123,277	1,406,350,171	120.7
8	42,007	683,816,649	991.7				116,529	1,230,230,244	165.1			
9	45,843	730,029,118	830.1				117,972	1,259,084,137	170.4			
10	49,328	769,874,813	730.3				118,799	1,278,038,697	174.4			
11	52,943	812,587,291	645.8				119,358	1,290,483,318	177.0			
12	58,163	869,130,827	595.5				120,703	1,317,332,185	181.6			
1	60,932	898,482,629	561.8				121,510	1,325,929,007	184.5			
2	66,269	972,696,345	556.6				122,661	1,350,586,594	189.4			
3	74,222	1,092,403,946	536.6				124,212	1,395,179,113	196.5			

▶ 本支店別業務概況 (7月末)

(単位：千円・%)

保証承諾	当月中				当年度中			
	件数	金額	構成比	前年比	件数	金額	構成比	前年比
本店	519	5,697,434	40.2	13.5	2,416	26,310,048	34.5	13.2
浜松支店	475	4,484,731	31.6	8.5	2,348	24,841,093	32.6	11.3
沼津支店	411	3,991,434	28.2	8.1	2,159	25,113,601	32.9	12.4
合計	1,405	14,173,599	100.0	9.8	6,923	76,264,743	100.0	12.2

保証債務残高	当月末			
	件数	金額	構成比	前年比
本店	42,694	475,095,922	33.8	120.4
浜松支店	41,938	477,215,630	33.9	115.7
沼津支店	38,645	454,038,619	32.3	126.7
合計	123,277	1,406,350,171	100.0	120.7

代位弁済	当月中				当年度中			
	件数	金額	構成比	前年比	件数	金額	構成比	前年比
本店	26	107,905	16.3	20.0	109	689,321	20.3	29.0
浜松支店	46	424,733	64.0	205.7	133	1,317,883	38.8	97.2
沼津支店	29	130,839	19.7	93.5	118	1,392,132	41.0	62.1
合計	101	663,478	100.0	74.8	360	3,399,336	100.0	56.9

月中保証承諾

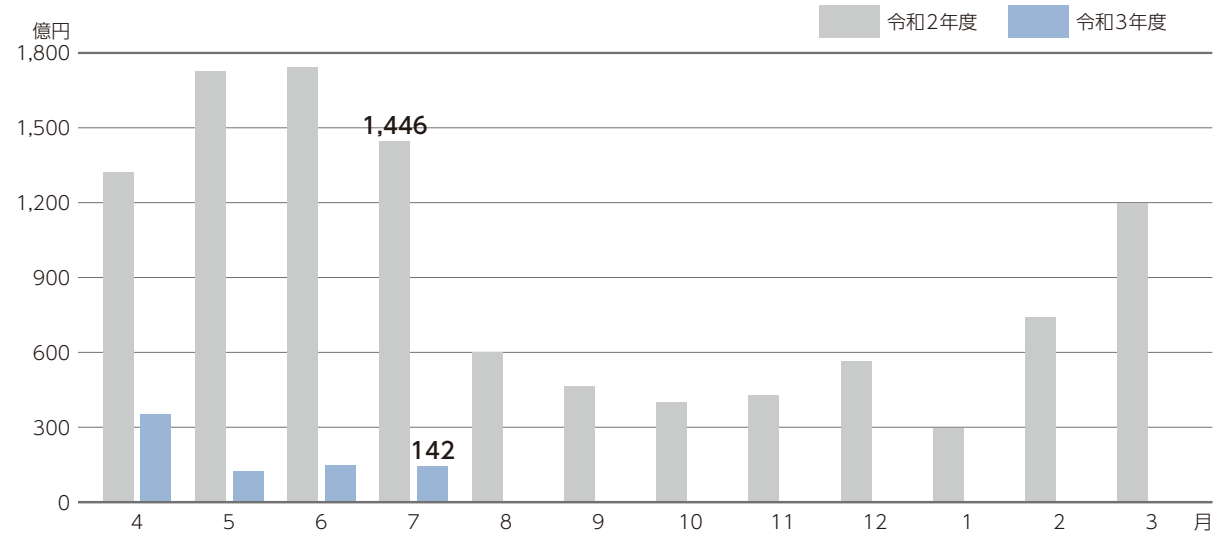

月末保証債務残高

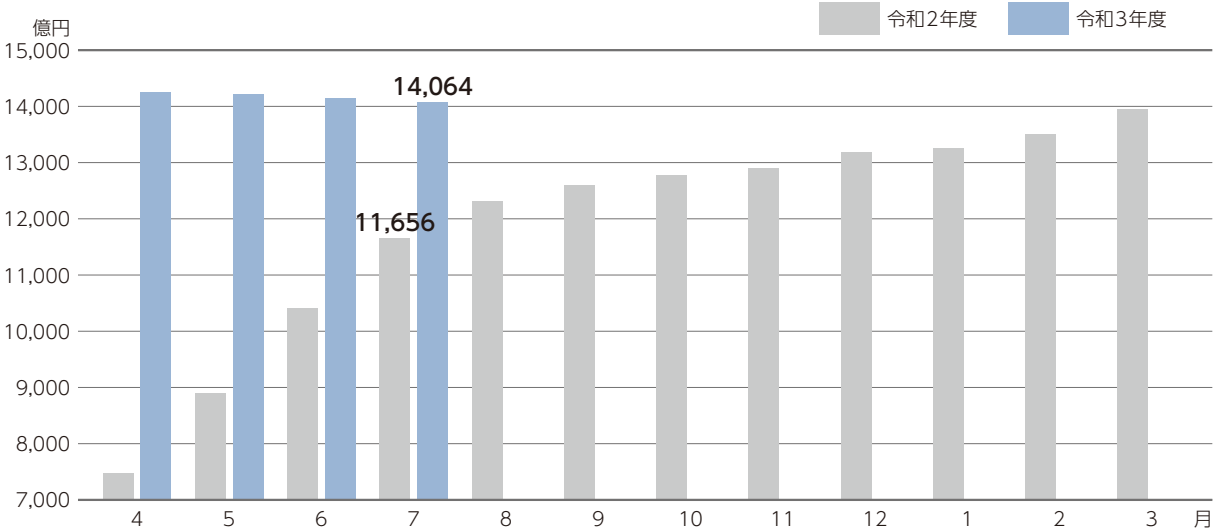

月中代位弁済

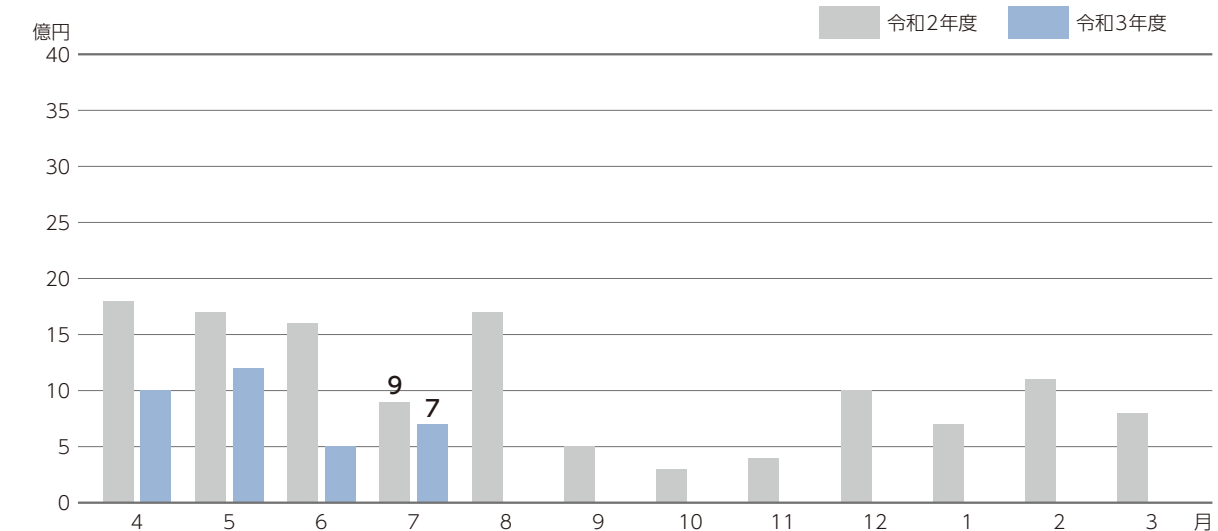



保証協会からの お知らせ

ちあふるイベント(創業セミナー・マルシェ)の開催について

創業を考えている方、創業して間もない方を対象に、創業計画の作成方法等を学ぶ「創業セミナー」と出店体験を行う「ちあふるマルシェ」を開催します。

詳細は、当協会のホームページをご覧ください。

創業セミナー概要

沼津会場	磐田会場	静岡会場
沼津商工会議所会館 13:30~16:30 (受付13:00~)	ワークピア磐田 13:30~16:30 (受付13:00~)	静岡県信用保証協会本店 13:30~16:30 (受付13:00~)
創業計画作成セミナー 9月7日(火)	創業計画作成セミナー 9月14日(火)	創業計画作成セミナー 9月21日(火)
第1回 課題解決セミナー 10月14日(木)	第1回 課題解決セミナー 10月19日(火)	第1回 課題解決セミナー 10月21日(木)
第2回 課題解決セミナー 10月25日(月)	第2回 課題解決セミナー 11月2日(火)	第2回 課題解決セミナー 11月18日(木)

当協会ホームページからお申し込みください。

お問い合わせ:経営企画部 企画課 TEL.054-252-2124



ちあふるマルシェ概要

事前セミナーとマルシェ出店を通じた起業家のテストマーケティングとしてのイベントです。

※新型コロナウイルスの感染状況によっては、イベントの中止・内容の変更等を行う場合があります。

開催日時	11月27日(土) 10:00~15:00
会場	ワークピア磐田

出店をご希望の方は、当協会ホームページに掲載の出店体験申込用紙に記入の上、当協会浜松支店宛にお申し込みください。

お問い合わせ:浜松支店 TEL.053-458-1212



セーフティネット保証5号の指定業種について

全国的に業況が悪化している業種向けの保証制度「経営安定関連(セーフティネット)保証5号」について、全業種指定から一部の業種が解除され、令和3年8月1日から令和3年12月31日までの間、535業種が指定されました。

詳細は、中小企業庁ホームページに掲載されていますので、ご参照ください。

中小企業庁ホームページ

<https://www.chusho.meti.go.jp/>

業務概況(総括) (令和3年7月末現在)

(単位：千円)

当月中			項目	当月末		
件数	金額	前年比		件数	金額	前年比
—	—	—	保証申込 期首繰越	2,368	38,556,964	418.63
1,633	17,734,482	17.81	保証申込 本年度中	5,863	60,964,329	8.23
0	0	0	拒 絶	0	0	0
181	2,039,126	14.43	申 込 取 消	866	11,259,840	30.30
—	918,416	7.10	査 定 減 額	—	7,052,173	11.48
—	—	—	調 査 中	442	4,944,537	17.59
—	—	—	保証承諾 期首繰越	128,622	1,463,271,633	201.14
1,405	14,173,599	9.80	保証承諾 本年度中	6,923	76,264,743	12.23
26	363,942	17.55	保 証 後 取 消	155	1,825,512	30.75
2,028	21,117,652	67.64	償 還	10,828	118,423,652	125.47
101	660,147	74.95	代 位 弁 済	360	3,382,841	57.00
—	—	—	貸 付 未 実 行	925	9,554,199	12.04
—	—	—	保 証 債 務 残 高	123,277	1,406,350,171	120.66
—	—	—	代位弁済 期首繰越	1,247	3,412,007	100.76
101	660,147	74.95	代位弁済 元金	360	3,382,841	57.00
0	3,331	53.64	代位弁済 利息	0	16,494	41.21
101	663,478	74.80	代位弁済 総額	360	3,399,336	56.89
7	54,899	60.65	回 収	49	214,013	94.75
0	0	0	償 却	0	0	0
—	—	—	求 償 権 現 在 残 高	1,558	6,597,330	72.22

※償却項目には求償権放棄をしたものも計上しています。

業種別保証状況 (令和3年7月末現在)

業種名	保証承諾					
	当月中		当年度中			
	件数	金額	件数	金額	前年比	構成比
食料品工業	42	805,904	220	3,754,826	14.79	4.92
繊維品工業	5	41,400	33	402,930	10.83	0.53
木材・木製品工業	8	64,000	35	330,317	7.74	0.43
家具・建具工業	15	174,920	57	761,279	20.42	1.00
紙工業	8	101,000	37	674,747	10.23	0.88
印刷製本業	7	119,500	44	629,159	11.88	0.82
化学工業	6	110,490	13	282,690	22.34	0.37
石油・石炭製品工業	0	0	1	6,000	3.16	0.01
ゴム・プラスチック工業	18	275,137	87	1,453,639	11.84	1.91
ゴム製品製造業	1	20,000	10	160,000	12.12	0.21
皮革工業	0	0	0	0	0	0
窯業	5	113,000	31	649,925	22.91	0.85
機械工業	26	290,923	182	3,070,854	8.47	4.03
電気機器工業	15	224,300	63	980,988	8.98	1.29
車両工業	20	422,500	95	1,723,170	6.48	2.26
船舶工業	2	10,000	8	77,000	20.10	0.10
金属工業	36	510,750	186	2,564,248	8.29	3.36
ソフトウェア業	3	19,009	29	409,628	12.44	0.54
情報処理サービス業	0	0	3	40,000	47.90	0.05
その他の工業	49	382,794	214	1,699,130	13.63	2.23
製造業 計	266	3,685,627	1,348	19,670,530	10.46	25.79
鉱業	0	0	3	54,000	10.41	0.07
建設業	468	3,788,754	2,215	20,297,517	14.80	26.61
卸売業	121	1,759,307	559	8,668,440	11.44	11.37
小売業	160	1,454,593	876	8,752,902	13.85	11.48
飲食店	75	371,180	421	2,736,119	9.68	3.59
不動産業	23	198,314	147	1,382,281	11.68	1.81
運送倉庫業	48	766,610	205	3,752,228	13.04	4.92
サービス業	234	2,024,234	1,121	10,692,945	12.05	14.02
その他の産業	10	124,980	28	257,780	17.35	0.34
製造業以外 計	1,139	10,487,972	5,575	56,594,212	12.99	74.21
合計	1,405	14,173,599	6,923	76,264,743	12.23	100.00

※金額は千円未満を四捨五入し、合計額の調整はしてありません。

(単位：千円・%)

保証債務残高				代位弁済					
当月末				当月中		当年度中			
件数	金額	前年比	構成比	件数	金額	件数	金額	前年比	構成比
3,867	62,351,985	113.67	4.43	3	25,236	26	478,429	104.03	14.07
662	8,102,442	114.50	0.58	9	33,542	9	33,542	57.89	0.99
744	10,231,424	115.19	0.73	11	85,529	13	96,631	547.46	2.84
1,035	10,608,702	111.13	0.75	5	17,891	5	17,891	54.71	0.53
783	15,404,918	123.71	1.10	0	0	10	61,294	999.99	1.80
1,104	13,285,017	112.69	0.94	4	15,757	4	15,757	5.86	0.46
141	2,987,188	134.59	0.21	0	0	0	0	0	0
12	276,867	106.96	0.02	0	0	0	0	0	0
1,638	27,259,804	111.65	1.94	0	0	0	0	0	0
173	2,460,042	107.33	0.17	0	0	5	36,160	∞	1.06
32	351,501	110.46	0.02	0	0	9	48,897	∞	1.44
517	7,960,959	118.60	0.57	0	0	0	0	0	0
4,595	75,955,294	118.90	5.40	2	32,095	17	274,582	643.05	8.08
1,341	19,929,588	119.23	1.42	0	0	0	0	0	0
2,765	50,664,586	110.52	3.60	0	0	0	0	0	0
100	1,001,157	128.91	0.07	0	0	0	0	0	0
4,063	60,987,410	120.55	4.34	0	0	2	3,988	1.89	0.12
633	7,431,134	134.19	0.53	0	0	0	0	0	0
44	289,149	79.86	0.02	0	0	0	0	0	0
3,901	29,640,758	121.16	2.11	0	0	8	13,500	15.29	0.40
28,150	407,179,923	116.68	28.95	34	210,050	108	1,080,671	75.14	31.79
98	1,869,426	101.73	0.13	0	0	0	0	0	0
32,828	333,756,973	125.76	23.73	30	144,101	65	386,502	64.03	11.37
11,240	168,807,401	119.88	12.00	12	37,200	37	398,882	29.40	11.73
15,476	152,096,545	112.78	10.81	6	30,182	39	209,726	25.60	6.17
8,222	54,699,594	115.44	3.89	4	49,415	62	655,157	113.62	19.27
2,759	27,599,900	146.98	1.96	1	1,379	13	148,064	309.39	4.36
3,858	65,225,684	121.03	4.64	0	0	2	33,996	61.09	1.00
19,552	187,394,177	128.39	13.32	14	191,151	34	486,337	54.28	14.31
1,094	7,720,547	100.46	0.55	0	0	0	0	0	0
95,127	999,170,247	122.36	71.05	67	453,428	252	2,318,665	51.11	68.21
123,277	1,406,350,171	120.66	100.00	101	663,478	360	3,399,336	56.89	100.00

制度別保証状況1 (令和3年7月末現在)

制度名	保証承諾					
	当月中		当年度中			
	件数	金額	件数	金額	前年比	構成比
普通保証	178	1,943,869	729	8,532,324	83.41	11.19
無担保当座貸越根保証制度	463	4,699,600	1,726	16,188,000	99.28	21.23
当座貸越5000保証制度	56	1,602,000	185	5,273,800	70.54	6.92
カードローン2000保証制度	66	436,700	307	1,991,600	63.73	2.61
当座貸越借換保証	8	282,940	34	1,239,570	89.23	1.63
カードローン借換保証	7	102,680	19	276,972	144.52	0.36
長期経営資金保証制度	0	0	0	0	0	0
特別小口保証制度	0	0	1	1,200	30.00	0.00
小口零細企業保証制度	24	82,389	80	236,219	104.06	0.31
創業・創業等関連保証	2	3,288	12	60,288	87.88	0.08
経営安定関連保証(緊急保証を含む)	1	21,500	2	68,380	42.31	0.09
経営安定関連保証(コロナ4・5号)	10	157,792	41	740,122	19.74	0.97
危機関連保証	1	50,000	15	321,769	10.54	0.42
伴走支援型特別保証制度	24	682,225	69	1,917,344	∞	2.51
東日本大震災復興緊急保証	0	0	0	0	0	0
中小企業金融安定化特別保証	0	0	0	0	0	0
流動資産担保融資保証制度	0	0	4	185,600	98.72	0.24
中小企業特定社債保証制度	0	0	0	0	0	0
経営革新関連保証	0	0	0	0	0	0
経営改善サポート保証	0	0	0	0	0	0
経営改善サポート保証(感染症対応)	7	171,326	14	284,754	∞	0.37
メンバーズ保証制度	0	0	0	0	0	0
ダッシュ保証制度	0	0	3	18,800	81.74	0.02
スーパーとくせん保証制度	0	0	1	30,000	75.00	0.04
コラボしずおか保証制度	1	20,000	2	70,000	140.00	0.09
経営環境支援資金保証制度	0	0	0	0	0	0
エネルギー関連保証制度	2	77,500	3	100,500	254.43	0.13
経営力強化保証制度	0	0	0	0	0	0
財務要件型無保証人保証	0	0	0	0	0	0
条件変更改善型借換保証	2	19,036	2	19,036	∞	0.02
協調支援保証制度	0	0	0	0	0	0
継続サポート保証制度	13	236,846	31	698,859	85.58	0.92
税理士連携短期継続保証制度	3	30,000	5	66,500	49.44	0.09
事業承継関連保証制度	0	0	0	0	0	0
事業承継特別保証	0	0	0	0	0	0
山静神観光連携保証	0	0	0	0	0	0
事業性評価融資保証	0	0	1	4,000	9.00	0.01
しずおかみらい応援保証	0	0	0	0	0	0
ベーシック保証制度	35	159,860	109	445,541	∞	0.58
その他協会保証制度	7	59,683	17	105,399	46.28	0.14
協会制度計	910	10,839,234	3,412	38,876,577	79.75	50.98

※金額は千円未満を四捨五入し、合計額の調整はしてありません。

(単位：千円・%)

保証債務残高				代位弁済					
当月末				当月中		当年度中			
件数	金額	前年比	構成比	件数	金額	件数	金額	前年比	構成比
16,839	128,460,730	75.02	9.13	24	155,447	81	713,119	48.38	20.98
15,322	136,364,222	89.53	9.70	12	88,037	46	382,232	37.56	11.24
1,933	54,507,798	85.25	3.88	1	50,184	6	183,727	48.28	5.40
2,686	18,667,127	81.21	1.33	2	10,458	11	72,969	82.12	2.15
143	5,195,642	112.41	0.37	0	0	1	50,009	102.13	1.47
103	1,059,779	91.65	0.08	1	20,104	2	40,104	∞	1.18
78	1,543,944	85.66	0.11	0	0	0	0	0	0
17	26,176	81.39	0.00	0	0	0	0	0	0
1,472	2,337,689	68.27	0.17	0	0	3	3,607	40.37	0.11
483	1,139,548	82.99	0.08	1	9,814	1	9,814	948.53	0.29
3,613	47,904,830	74.89	3.41	10	85,200	41	611,931	50.37	18.00
263	7,423,020	252.19	0.53	0	0	2	11,829	∞	0.35
152	4,873,564	212.43	0.35	0	0	0	0	0	0
53	1,454,530	∞	0.10	0	0	0	0	0	0
611	9,201,066	73.30	0.65	1	2,351	5	170,866	65.03	5.03
183	2,347,617	67.18	0.17	0	0	2	28,294	22.49	0.83
23	923,974	89.68	0.07	0	0	0	0	0	0
17	830,640	109.88	0.06	0	0	0	0	0	0
33	509,335	87.25	0.04	0	0	0	0	0	0
483	14,254,205	102.21	1.01	0	0	0	0	0	0
7	112,802	∞	0.01	0	0	0	0	0	0
145	278,098	67.97	0.02	1	1,083	2	4,409	41.54	0.13
166	734,328	74.17	0.05	0	0	0	0	0	0
191	1,657,048	64.66	0.12	1	7,174	4	30,822	212.17	0.91
100	1,780,844	80.37	0.13	0	0	0	0	0	0
469	2,412,675	70.11	0.17	2	1,464	6	12,602	18.13	0.37
385	3,315,770	86.72	0.24	0	0	0	0	0	0
28	374,827	67.61	0.03	0	0	0	0	0	0
5	69,001	109.98	0.00	0	0	0	0	0	0
35	840,410	83.80	0.06	0	0	0	0	0	0
40	273,376	68.06	0.02	0	0	0	0	0	0
111	2,009,698	86.18	0.14	0	0	0	0	0	0
29	356,500	84.18	0.03	0	0	0	0	0	0
2	8,664	28.63	0.00	0	0	0	0	0	0
6	289,902	∞	0.02	0	0	0	0	0	0
9	102,261	74.07	0.01	0	0	0	0	0	0
100	2,431,352	90.16	0.17	0	0	0	0	0	0
802	3,341,229	68.73	0.24	0	0	0	0	0	0
89	328,379	∞	0.02	0	0	0	0	0	0
681	11,390,658	82.62	0.81	1	1,507	2	4,208	4.77	0.12
47,907	471,133,258	83.51	33.50	57	432,823	215	2,330,544	48.34	68.56

制度別保証状況2 (令和3年7月末現在)

制度名	保証承諾					
	当月中		当年度中			
	件数	金額	件数	金額	前年比	構成比
経営改善資金	26	101,600	103	568,780	75.62	0.75
経営改善資金借換	2	23,552	5	32,061	34.06	0.04
短期経営改善	61	342,730	270	1,512,474	69.55	1.98
小口零細企業貸付	20	59,220	90	243,210	160.16	0.32
経営安定／連鎖倒産防止	0	0	0	0	0	0
経営安定／経済変動対策(5号)	0	0	0	0	0	0
経営安定／経済変動対策(普通)	0	0	1	1,000	∞	0.00
経営安定／経済変動対策(その他)	1	28,000	1	28,000	∞	0.04
経営安定／経済変動対策(コロナ)	2	4,000	6	17,300	1.74	0.02
経営安定／経済変動対策(コロナ4・5号、危機)	198	1,228,285	550	3,278,545	1.50	4.30
経営安定／国連携(コロナ4・5号、危機)	0	0	1,909	27,024,699	7.70	35.44
経営安定／伴走支援(コロナ4・5号、危機)	63	778,567	176	2,625,256	∞	3.44
経営安定／再生企業支援(通常、コロナ)	5	152,018	6	173,116	∞	0.23
中小企業災害対策資金	5	62,650	5	62,650	666.49	0.08
組織強化資金	0	0	0	0	0	0
開業パワーアップ支援	72	326,680	237	988,540	116.41	1.30
新事業展開支援／経営革新	1	1,660	8	133,810	116.86	0.18
新事業展開支援／新分野貸付	0	0	1	5,000	41.67	0.01
新事業展開支援／少子化対策	0	0	1	8,470	∞	0.01
新事業展開支援／その他	0	0	0	0	0	0
災害防止対策資金	0	0	0	0	0	0
防災・減災強化資金	0	0	0	0	0	0
新工ネ・省工ネ資金	0	0	0	0	0	0
新工ネ・省工ネ資金特別	1	11,880	1	11,880	∞	0.02
成長産業分野支援	0	0	0	0	0	0
クラスター産業分野支援	1	20,000	1	20,000	∞	0.03
地震リスク分散資金	0	0	0	0	0	0
内陸フロンティア推進貸付	0	0	0	0	0	0
経営力強化資金	0	0	0	0	0	0
事業承継支援資金	4	95,000	8	265,942	759.83	0.35
その他県制度	0	0	0	0	0	0
県制度計	462	3,235,842	3,379	37,000,733	6.44	48.52
市町村小口資金	33	98,523	132	387,433	70.32	0.51
市町制度計	33	98,523	132	387,433	70.32	0.51
合計	1,405	14,173,599	6,923	76,264,743	12.23	100.00

※金額は千円未満を四捨五入し、合計額の調整はしてありません。

(単位：千円・%)

保証債務残高				代位弁済					
当月末				当月中		当年度中			
件数	金額	前年比	構成比	件数	金額	件数	金額	前年比	構成比
4,305	19,314,247	65.77	1.37	10	49,869	27	153,782	43.43	4.52
362	3,008,267	65.45	0.21	0	0	2	13,882	19.45	0.41
567	3,083,342	66.71	0.22	5	28,924	8	46,981	96.71	1.38
1,207	1,834,794	70.57	0.13	1	1,379	1	1,379	29.73	0.04
6	34,744	74.03	0.00	0	0	0	0	0	0
2,164	13,240,548	62.23	0.94	6	38,794	17	116,618	43.70	3.43
878	5,128,989	63.30	0.36	2	6,767	5	52,234	60.85	1.54
19	111,111	52.42	0.01	0	0	0	0	0	0
51	1,171,110	90.53	0.08	0	0	0	0	0	0
8,315	210,361,349	97.67	14.96	4	14,029	13	82,884	∞	2.44
50,358	650,255,521	230.74	46.24	10	70,490	50	431,583	∞	12.70
132	2,008,623	∞	0.14	0	0	0	0	0	0
45	786,929	78.79	0.06	0	0	0	0	0	0
728	3,831,259	62.82	0.27	1	3,333	7	59,839	27.54	1.76
0	0	0	0	0	0	0	0	0	0
3,177	9,072,222	94.20	0.65	2	10,236	5	17,759	41.26	0.52
447	4,863,660	79.78	0.35	0	0	4	80,576	∞	2.37
39	246,262	88.24	0.02	0	0	0	0	0	0
3	36,177	61.99	0.00	0	0	0	0	0	0
9	108,691	90.20	0.01	0	0	0	0	0	0
0	0	0	0	0	0	0	0	0	0
0	0	0	0	0	0	0	0	0	0
58	321,647	75.82	0.02	0	0	0	0	0	0
125	726,001	79.37	0.05	0	0	0	0	0	0
10	124,074	70.96	0.01	0	0	0	0	0	0
72	695,810	81.91	0.05	0	0	0	0	0	0
0	0	0	0	0	0	0	0	0	0
1	897	52.00	0.00	0	0	0	0	0	0
8	53,452	83.47	0.00	0	0	0	0	0	0
31	812,702	286.13	0.06	0	0	0	0	0	0
43	285,047	74.11	0.02	0	0	0	0	0	0
73,160	931,517,474	156.38	66.24	41	223,820	139	1,057,517	93.63	31.11
2,210	3,699,439	64.59	0.26	3	6,835	6	11,275	47.01	0.33
2,210	3,699,439	64.59	0.26	3	6,835	6	11,275	47.01	0.33
123,277	1,406,350,171	120.66	100.00	101	663,478	360	3,399,336	56.89	100.00

市及び町制度別保証状況内訳一覧 (令和3年7月末現在)

制度名	保証承諾					
	当月中		当年度中			
	件数	金額	件数	金額	前年比	構成比
熱海市 経営改善資金	0	0	0	0	0	0
新事業チャレンジ支援	0	0	0	0	0	0
三島市 中小企業団体等近代化資金	0	0	0	0	0	0
富士市 中小企業経営活性化資金	0	0	0	0	0	0
静岡市 産業振興資金	11	38,700	38	174,265	56.91	42.18
中小企業高度化 (組合貸)	0	0	0	0	0	0
中小企業高度化 (組合員貸)	0	0	0	0	0	0
創業支援資金	1	1,388	1	1,388	53.38	0.34
災害対策資金	0	0	0	0	0	0
景気変動対策資金	0	0	0	0	0	0
事業承継支援資金	0	0	0	0	0	0
設備投資強化資金	1	4,460	3	15,760	43.51	3.81
桜えび不漁対策資金	0	0	0	0	0	0
焼津市 緊急経営対策特別資金	1	2,000	1	2,000	∞	0.48
藤枝市 景気対策特別貸付金	0	0	0	0	0	0
浜松市 ビジネスサポート資金	3	29,800	13	92,430	162.16	22.37
短期資金	1	2,500	12	63,300	70.88	15.32
経営革新資金	0	0	0	0	0	0
創業サポート資金	0	0	8	58,000	261.26	14.04
地域産業活性化資金	0	0	0	0	0	0
市制度融資借換資金	0	0	0	0	0	0
企業立地促進資金	0	0	0	0	0	0
中小企業緊急経済対策特別資金	0	0	0	0	0	0
災害対策資金	0	0	0	0	0	0
中小企業経営支援 (浜北)	0	0	0	0	0	0
経営力強化資金	0	0	0	0	0	0
ステップアップ資金	0	0	0	0	0	0
事業承継資金	0	0	0	0	0	0
袋井市 中小企業景気対策特別資金	0	0	0	0	0	0
湖西市 景気対策特別資金	0	0	2	6,000	222.22	1.45
中小企業経営資金 (新居町)	0	0	0	0	0	0
合計	18	78,848	78	413,143	73.81	100.00

※金額は千円未満を四捨五入し、合計額の調整はしてありません。

(単位：千円・%)

保証債務残高				代位弁済					
当月末				当月中		当年度中			
件数	金額	前年比	構成比	件数	金額	件数	金額	前年比	構成比
1	2,756	100.00	0.03	0	0	0	0	0	0
0	0	0	0	0	0	0	0	0	0
1	5,452	100.00	0.05	0	0	0	0	0	0
3	16,872	65.56	0.16	0	0	0	0	0	0
1,657	4,873,323	57.08	46.74	1	3,111	4	24,981	45.98	45.30
0	0	0	0	0	0	0	0	0	0
0	0	0	0	0	0	0	0	0	0
67	110,234	85.03	1.06	0	0	0	0	0	0
29	82,092	67.53	0.79	0	0	0	0	0	0
82	461,499	61.18	4.43	0	0	3	7,839	999.99	14.21
3	28,027	114.27	0.27	0	0	0	0	0	0
83	604,594	97.85	5.80	0	0	0	0	0	0
13	61,923	73.54	0.59	0	0	0	0	0	0
39	92,995	47.41	0.89	0	0	0	0	0	0
4	11,752	61.92	0.11	0	0	0	0	0	0
532	1,896,829	69.91	18.19	2	8,776	3	10,336	999.99	18.74
32	170,366	76.00	1.63	0	0	0	0	0	0
1	6,848	99.83	0.07	0	0	0	0	0	0
186	589,200	94.02	5.65	0	0	0	0	0	0
2	38,545	87.45	0.37	0	0	0	0	0	0
37	268,683	71.56	2.58	1	3,374	1	3,374	∞	6.12
0	0	0	0	0	0	0	0	0	0
77	346,121	65.97	3.32	1	8,618	1	8,618	153.49	15.63
82	546,598	53.86	5.24	0	0	0	0	0	0
0	0	0	0	0	0	0	0	0	0
0	0	0	0	0	0	0	0	0	0
2	2,644	63.99	0.03	0	0	0	0	0	0
0	0	0	0	0	0	0	0	0	0
13	26,763	62.98	0.26	0	0	0	0	0	0
108	182,884	65.11	1.75	0	0	0	0	0	0
0	0	0	0	0	0	0	0	0	0
3,054	10,426,999	63.62	100.00	5	23,879	12	55,148	72.90	100.00

金融機関別保証状況1 (令和3年7月末現在)

金融機関名	保証承諾					
	当月中		当年度中			
	件数	金額	件数	金額	前年比	構成比
三菱UFJ銀行	2	27,000	7	206,579	19.71	0.27
三井住友銀行	1	49,302	2	99,302	62.06	0.13
みずほ銀行	0	0	1	4,000	2.74	0.01
りそな銀行	1	30,000	4	160,000	8.43	0.21
都市銀行 計	4	106,302	14	469,881	14.45	0.62
静岡銀行	324	4,188,555	1,595	23,088,214	12.15	30.27
スルガ銀行	36	314,556	135	1,456,649	36.23	1.91
清水銀行	90	1,147,597	498	6,589,328	10.34	8.64
静岡中央銀行	33	584,100	202	2,981,513	13.65	3.91
名古屋銀行	2	40,000	7	123,000	4.59	0.16
愛知銀行	5	56,900	6	58,400	4.10	0.08
中京銀行	2	40,000	2	40,000	5.99	0.05
横浜銀行	0	0	0	0	0	0
山梨中央銀行	0	0	0	0	0	0
地方銀行 計	492	6,371,708	2,445	34,337,104	12.07	45.02
三井住友信託銀行	0	0	0	0	0	0
みずほ信託銀行	0	0	0	0	0	0
信託銀行 計	0	0	0	0	0	0
あおぞら銀行	0	0	0	0	0	0
長期信用銀行 計	0	0	0	0	0	0

※金額は千円未満を四捨五入し、合計額の調整はしてありません。 ※代理貸付は委託金融機関に算入してあります。

(単位：千円・%)

保証債務残高				代位弁済					
当月末				当月中		当年度中			
件数	金額	前年比	構成比	件数	金額	件数	金額	前年比	構成比
197	3,479,577	108.80	0.25	0	0	1	3,104	250.51	0.09
128	2,081,204	89.22	0.15	0	0	0	0	0	0
59	965,423	94.72	0.07	0	0	0	0	0	0
133	4,032,698	113.45	0.29	0	0	0	0	0	0
517	10,558,902	104.50	0.75	0	0	1	3,104	16.97	0.09
32,635	464,846,241	121.17	33.05	20	207,582	136	1,525,802	50.27	44.89
1,716	16,915,092	112.25	1.20	15	61,620	17	77,541	31.25	2.28
8,665	120,823,016	128.20	8.59	5	28,961	36	704,069	202.20	20.71
3,687	47,651,313	123.66	3.39	5	17,891	9	34,594	14.21	1.02
143	3,913,724	128.41	0.28	0	0	1	9,442	∞	0.28
94	2,338,020	140.59	0.17	0	0	0	0	0	0
77	1,157,110	100.90	0.08	0	0	0	0	0	0
0	0	0	0	0	0	0	0	0	0
0	0	0	0	0	0	0	0	0	0
47,017	657,644,515	122.39	46.76	45	316,054	199	2,351,448	60.29	69.17
0	0	0	0	0	0	0	0	0	0
0	0	0	0	0	0	0	0	0	0
0	0	0	0	0	0	0	0	0	0
0	0	0	0	0	0	0	0	0	0
0	0	0	0	0	0	0	0	0	0

金融機関別保証状況2 (令和3年7月末現在)

金融機関名	保証承諾					
	当月中		当年度中			
	件数	金額	件数	金額	前年比	構成比
遠州信用金庫	48	407,690	251	2,502,390	10.67	3.28
浜松磐田信用金庫	234	1,662,549	1,175	9,870,720	10.53	12.94
島田掛川信用金庫	120	1,421,098	525	5,982,000	16.95	7.84
しずおか焼津信用金庫	171	1,401,726	877	8,424,601	15.28	11.05
静清信用金庫	117	1,121,540	484	4,149,182	10.84	5.44
富士信用金庫	38	255,800	198	2,142,492	9.44	2.81
富士宮信用金庫	36	314,800	212	1,751,030	12.19	2.30
沼津信用金庫	43	284,646	196	1,634,428	9.97	2.14
三島信用金庫	99	810,740	516	4,565,832	12.94	5.99
さがみ信用金庫	0	0	2	17,000	∞	0.02
豊橋信用金庫	2	7,000	4	23,000	3.83	0.03
豊川信用金庫	0	0	0	0	0	0
蒲郡信用金庫	0	0	8	79,700	19.30	0.10
信金中央金庫	0	0	0	0	0	0
信用金庫 計	908	7,687,589	4,448	41,142,375	12.26	53.95
静岡県医師信用組合	0	0	0	0	0	0
横浜幸銀信用組合	0	0	0	0	0	0
豊橋商工信用組合	0	0	0	0	0	0
イオ信用組合	0	0	0	0	0	0
信用組合 計	0	0	0	0	0	0
商工組合中央金庫	0	0	2	24,982	14.15	0.03
国際協力銀行	0	0	0	0	0	0
日本政策投資銀行	0	0	0	0	0	0
政府系金融機関 計	0	0	2	24,982	14.15	0.03

※金額は千円未満を四捨五入し、合計額の調整はしてありません。 ※代理貸付は委託金融機関に算入してあります。

(単位：千円・%)

保証債務残高				代位弁済					
当月末				当月中		当年度中			
件数	金額	前年比	構成比	件数	金額	件数	金額	前年比	構成比
4,389	46,410,348	112.29	3.30	3	3,789	3	3,789	4.09	0.11
19,507	192,012,587	116.08	13.65	18	182,567	44	370,740	109.31	10.91
8,853	86,718,282	113.72	6.17	9	43,647	17	120,861	53.73	3.56
14,792	146,361,141	123.50	10.41	8	30,872	43	217,435	46.23	6.40
8,101	77,217,617	122.31	5.49	2	8,022	23	147,183	57.57	4.33
3,482	40,784,581	126.81	2.90	0	0	3	20,453	79.13	0.60
3,116	28,358,163	132.58	2.02	0	0	4	63,578	108.86	1.87
3,777	37,428,148	135.52	2.66	4	35,613	4	35,613	14.80	1.05
9,065	76,853,837	114.92	5.46	12	42,914	15	49,457	15.01	1.45
6	40,202	114.73	0.00	0	0	0	0	0	0
167	1,366,631	152.88	0.10	0	0	0	0	0	0
2	31,587	86.34	0.00	0	0	0	0	0	0
79	743,701	176.72	0.05	0	0	2	6,818	∞	0.20
28	175,703	70.20	0.01	0	0	0	0	0	0
75,364	734,502,528	119.56	52.23	56	347,424	158	1,035,926	50.83	30.47
5	41,411	93.33	0.00	0	0	0	0	0	0
1	2,581	86.70	0.00	0	0	0	0	0	0
0	0	0	0	0	0	0	0	0	0
0	0	0	0	0	0	0	0	0	0
6	43,992	91.34	0.00	0	0	0	0	0	0
229	2,568,943	79.37	0.18	0	0	2	8,858	∞	0.26
0	0	0	0	0	0	0	0	0	0
0	0	0	0	0	0	0	0	0	0
229	2,568,943	79.37	0.18	0	0	2	8,858	∞	0.26

金融機関別保証状況3 (令和3年7月末現在)

金融機関名	保証承諾					
	当月中		当年度中			
	件数	金額	件数	金額	前年比	構成比
損害保険ジャパン株式会社	0	0	0	0	0	0
静岡県労働金庫	0	0	0	0	0	0
静岡県信用農業協同組合連合会	0	0	0	0	0	0
伊豆太陽農業協同組合	0	0	3	11,500	10.69	0.02
三島函南農業協同組合	0	0	0	0	0	0
伊豆の国農業協同組合	0	0	1	7,900	∞	0.01
御殿場農業協同組合	0	0	0	0	0	0
富士市農業協同組合	0	0	0	0	0	0
清水農業協同組合	0	0	0	0	0	0
静岡市農業協同組合	0	0	0	0	0	0
大井川農業協同組合	0	0	0	0	0	0
ハイナン農業協同組合	0	0	1	5,000	9.26	0.01
掛川市農業協同組合	0	0	0	0	0	0
遠州夢咲農業協同組合	0	0	0	0	0	0
遠州中央農業協同組合	0	0	0	0	0	0
とぴあ浜松農業協同組合	0	0	1	30,000	∞	0.04
あいら伊豆農業協同組合	0	0	1	1,000	4.88	0.00
富士宮農業協同組合	0	0	0	0	0	0
南駿農業協同組合	0	0	0	0	0	0
東日本信用漁業協同組合連合会	1	8,000	7	235,000	344.57	0.31
整理回収機構	0	0	0	0	0	0
保険会社・協同組合等 計	1	8,000	14	290,400	116.02	0.38
合計	1,405	14,173,599	6,923	76,264,743	12.23	100.00

※金額は千円未満を四捨五入し、合計額の調整はしてありません。 ※代理貸付は委託金融機関に算入してあります。

(単位：千円・%)

保証債務残高				代位弁済					
当月末				当月中		当年度中			
件数	金額	前年比	構成比	件数	金額	件数	金額	前年比	構成比
0	0	0	0	0	0	0	0	0	0
0	0	0	0	0	0	0	0	0	0
3	130,000	∞	0.01	0	0	0	0	0	0
49	175,878	85.80	0.01	0	0	0	0	0	0
0	0	0	0	0	0	0	0	0	0
2	9,400	429.40	0.00	0	0	0	0	0	0
0	0	0	0	0	0	0	0	0	0
1	10,000	∞	0.00	0	0	0	0	0	0
0	0	0	0	0	0	0	0	0	0
0	0	0	0	0	0	0	0	0	0
0	0	0	0	0	0	0	0	0	0
14	86,294	284.41	0.01	0	0	0	0	0	0
4	8,684	117.41	0.00	0	0	0	0	0	0
2	1,798	62.73	0.00	0	0	0	0	0	0
1	6,180	81.78	0.00	0	0	0	0	0	0
3	48,792	185.90	0.00	0	0	0	0	0	0
18	45,990	254.16	0.00	0	0	0	0	0	0
1	574	52.39	0.00	0	0	0	0	0	0
0	0	0	0	0	0	0	0	0	0
43	500,850	238.14	0.04	0	0	0	0	0	0
3	6,853	87.98	0.00	0	0	0	0	0	0
144	1,031,292	198.75	0.07	0	0	0	0	0	0
123,277	1,406,350,171	120.66	100.00	101	663,478	360	3,399,336	56.89	100.00

市及び町別保証状況 (令和3年7月末現在)

市町村名	保証承諾					
	当月中		当年度中			
	件数	金額	件数	金額	前年比	構成比
静岡市	325	3,494,118	1,478	15,265,252	11.95	20.02
浜松市	283	2,870,206	1,476	16,008,073	10.85	20.99
沼津市	77	773,906	391	4,604,100	11.67	6.04
熱海市	14	123,671	65	873,875	11.59	1.15
三島市	24	199,640	146	1,609,966	11.68	2.11
富士宮市	58	569,250	300	3,357,192	15.14	4.40
伊東市	33	242,423	166	1,224,073	10.84	1.61
島田市	39	407,516	188	2,170,225	15.45	2.85
富士市	102	990,379	510	6,599,383	11.59	8.65
磐田市	71	573,815	301	3,134,215	12.22	4.11
焼津市	55	692,474	321	3,819,527	15.53	5.01
掛川市	34	338,480	167	1,758,116	12.36	2.31
藤枝市	58	603,766	237	2,660,785	14.92	3.49
御殿場市	18	204,870	87	1,030,544	10.34	1.35
袋井市	26	169,900	138	1,271,770	12.54	1.67
下田市	6	34,000	47	525,575	15.99	0.69
裾野市	10	181,260	47	693,182	12.49	0.91
湖西市	20	145,100	94	760,854	7.91	1.00
伊豆市	14	129,800	72	635,137	13.70	0.83
御前崎市	14	119,630	77	756,528	14.75	0.99
菊川市	20	225,100	67	861,737	16.75	1.13
伊豆の国市	12	174,300	78	814,127	16.55	1.07
牧之原市	19	230,100	114	1,265,114	14.34	1.66
賀茂郡 東伊豆町	2	15,000	20	291,000	11.08	0.38
賀茂郡 河津町	2	2,000	11	52,590	4.89	0.07
賀茂郡 南伊豆町	0	0	15	160,000	19.63	0.21
賀茂郡 松崎町	1	3,000	9	81,500	10.90	0.11
賀茂郡 西伊豆町	3	66,340	19	301,885	18.45	0.40
田方郡 函南町	11	67,845	60	671,045	13.14	0.88
駿東郡 清水町	7	48,000	56	725,152	12.84	0.95
駿東郡 長泉町	11	144,700	44	708,225	15.54	0.93
駿東郡 小山町	6	21,050	16	155,050	9.60	0.20
榛原郡 吉田町	18	209,480	64	977,892	15.11	1.28
榛原郡 川根本町	5	59,980	14	151,253	29.52	0.20
周智郡 森町	7	42,500	28	289,800	10.07	0.38
静岡県外	0	0	0	0	0	0
合計	1,405	14,173,599	6,923	76,264,743	12.23	100.00

※金額は千円未満を四捨五入し、合計額の調整はしてありません。

(単位：千円・%)

保証債務残高				代位弁済					
当月末				当月中		当年度中			
件数	金額	前年比	構成比	件数	金額	件数	金額	前年比	構成比
25,977	294,292,568	123.17	20.93	16	72,358	85	602,150	35.38	17.71
27,054	309,986,703	115.93	22.04	37	343,435	96	897,868	103.06	26.41
7,387	89,795,211	127.55	6.38	12	74,519	47	532,452	94.99	15.66
1,232	14,702,866	116.09	1.05	0	0	1	321	0.19	0.01
3,122	34,475,585	126.86	2.45	0	0	4	15,750	56.19	0.46
4,241	47,950,229	128.84	3.41	2	5,941	7	72,186	94.58	2.12
2,365	25,076,428	117.68	1.78	2	19,380	6	25,576	58.76	0.75
3,157	34,519,837	117.70	2.45	0	0	2	15,206	37.23	0.45
9,120	118,401,759	132.18	8.42	0	0	6	41,298	9.56	1.21
4,851	58,126,844	112.19	4.13	0	0	14	153,140	∞	4.51
5,586	64,168,219	114.92	4.56	1	2,006	10	33,172	12.16	0.98
3,130	34,460,596	118.80	2.45	6	56,062	16	179,404	126.31	5.28
4,489	44,618,261	120.78	3.17	0	0	3	5,250	6.28	0.15
1,829	23,001,712	128.69	1.64	0	0	6	218,860	999.99	6.44
2,312	24,620,831	120.14	1.75	0	0	4	62,235	34.43	1.83
764	8,405,412	121.21	0.60	1	3,014	1	3,014	1.14	0.09
1,160	12,617,751	127.34	0.90	9	24,427	9	24,427	27.28	0.72
1,589	17,711,298	118.13	1.26	3	25,236	3	25,236	∞	0.74
1,141	11,448,818	117.12	0.81	0	0	1	6,045	6.26	0.18
1,236	12,813,428	111.06	0.91	0	0	0	0	0	0
1,189	12,873,053	112.13	0.92	0	0	0	0	0	0
1,349	13,305,943	120.71	0.95	0	0	1	2,006	1.02	0.06
2,026	21,533,150	113.69	1.53	0	0	0	0	0	0
516	5,972,660	121.15	0.42	0	0	0	0	0	0
286	2,246,188	103.05	0.16	0	0	7	13,443	∞	0.40
285	2,461,819	119.32	0.18	0	0	0	0	0	0
216	1,899,856	125.45	0.14	0	0	0	0	0	0
345	4,306,410	114.70	0.31	0	0	0	0	0	0
1,006	10,505,513	118.72	0.75	0	0	19	433,195	418.45	12.74
1,057	12,616,213	126.24	0.90	0	0	0	0	0	0
884	10,160,043	139.79	0.72	3	3,558	3	3,558	2.42	0.10
338	4,611,381	118.96	0.33	0	0	0	0	0	0
1,231	14,128,966	108.33	1.00	9	33,542	9	33,542	14.40	0.99
243	2,111,032	109.30	0.15	0	0	0	0	0	0
564	6,423,590	113.62	0.46	0	0	0	0	0	0
0	0	0	0	0	0	0	0	0	0
123,277	1,406,350,171	120.66	100.00	101	663,478	360	3,399,336	56.89	100.00

創業から経営改善、事業再生、事業承継まで 企業のライフステージに応じたニーズにお応えします

本店

●静岡市 ●島田市 ●焼津市 ●藤枝市 ●牧之原市 ●吉田町 ●川根本町

〒420-8710 静岡市葵区追手町5-4
アーバンネット静岡追手町ビル4・5・6階

〈事業所専用郵便番号〉※郵便番号と宛名だけで郵便物が届きます。



5階 営業部

■保証第一課・第二課 ■保証事務課
TEL.054-252-2121 FAX.054-254-9640

経営支援部

■経営支援統括課 ■企業支援課(中部担当)
TEL.054-252-2133 FAX.054-252-2130
■中部総合相談センター
フリーダイヤル 0120-783-507

債権管理部

■管理統括課 ■管理第一課・第二課
TEL.054-252-2122 FAX.054-254-5328
■調整課 ■代位弁済課
TEL.054-252-2126 FAX.054-252-2130

4階 監査部

TEL.054-252-2125 FAX.054-253-0257

コンプライアンス室

TEL.054-252-2127 FAX.054-253-0257

6階 総務部

TEL.054-252-2120 FAX.054-253-0257

経営企画部

TEL.054-252-2124 FAX.054-253-0257

浜松支店

●浜松市 ●磐田市 ●掛川市 ●袋井市 ●湖西市 ●御前崎市 ●菊川市 ●森町

〒430-8666 浜松市中区田町330-5 遠鉄田町ビル6階

〈事業所専用郵便番号〉※郵便番号と宛名だけで郵便物が届きます。

6階

■保証第一課・第二課 ■保証事務課
TEL.053-458-1212 FAX.053-454-9299
■企業支援課(西部担当)
TEL.053-451-3570 FAX.053-451-3580
■西部総合相談センター
フリーダイヤル 0120-783-508



沼津支店

●沼津市 ●熱海市 ●三島市 ●富士市 ●富士宮市 ●伊東市 ●御殿場市 ●下田市 ●裾野市 ●伊豆市 ●伊豆の国市 ●東伊豆町 ●河津町 ●南伊豆町 ●松崎町 ●西伊豆町 ●函南町 ●清水町 ●長泉町 ●小山町

〒410-8691 沼津市米山町6-5 沼津商工会議所会館3階

〈事業所専用郵便番号〉※郵便番号と宛名だけで郵便物が届きます。

3階

■保証第一課・第二課 ■保証事務課
TEL.055-926-0100 FAX.055-926-0115
■企業支援課(東部担当)
TEL.055-926-5200 FAX.055-926-3115
■東部総合相談センター
フリーダイヤル 0120-783-509



<https://www.cgc-shizuoka.or.jp>

静岡 保証

検索

Web
検索



ホームページで
Web相談受付中!



友だち追加は
こちらから!

または ID検索 ▶ @cgc-shizuoka

