

保証月報

2021

7

月号



竹林の小径 (伊豆市)



SHIZUOKA GUARANTEE

静岡県信用保証協会

保証月報 2021年7月号

今月の保証 (令和3年6月分).....	1
保証協会からのお知らせ.....	4
● 信用保証委託契約書提出時期の変更について	
● セーフティネット保証5号(全業種指定)の指定期間延長について	
● 新型コロナウイルス感染症に係る危機関連保証の指定期間延長について	
● 「令和3年7月1日から的大雨による災害に関する特別相談窓口」の設置について	
統計資料 (令和3年6月分).....	5

表紙写真

竹林の小径 (伊豆市)

竹林の小径は1994年から3年間を費やして整備された温泉街の中央を流れる桂川沿いの散策道です。竹林中央にある大きな竹の円形ベンチに座ると竹林を通る風を感じることができます。

日没後はライトアップされ、幻想的な光に照らされた美しい竹林を楽しみながら、夜の散歩はいかがですか。

(写真提供：静岡県観光協会)

今月の保証

令和3年6月分

保証承諾

146億円

前年同月比8.4%

保証債務残高

1兆4,145億円

前年同月比 135.9%

代位弁済

5億円

前年同月比 29.8%

- 当月中の保証状況は、保証申込1,769件、189億9千万円と、前年同月比で件数17.3%、金額12.2%となりました。保証承諾は1,527件、146億3千万円と、前年同月比で件数12.6%、金額8.4%となりました。
- 当月末の保証債務残高は124,048件、1兆4,145億4千万円と、前年同月比で件数116.8%、金額135.9%となり、金額は前期末残高より193億6千万円の増加となりました。
- 当月中の代位弁済は、26企業、72件、4億8千万円と、前年同月比で件数45.3%、金額29.8%となりました。前年同月に比べ、件数は87件の減少、金額は11億2千万円の減少となりました。

業務概況

(単位：千円・%)

	当月中				当月末			
	件数	金額	前年同月比		件数	金額	前年同月比	
			件数	金額			件数	金額
保証申込	1,769	18,994,054	17.3	12.2	4,230	43,229,848	12.5	6.7
保証承諾	1,527	14,631,744	12.6	8.4	5,518	62,091,144	20.5	13.0
保証債務残高	—	—	—	—	124,048	1,414,542,590	116.8	135.9
代位弁済	72	476,477	45.3	29.8	259	2,735,858	56.9	53.8

▶ 令和3年度保証推移

(単位：千円・%)

月別	保証承諾 (累計)						保証債務残高					
	令和2年度			令和3年度			令和2年度			令和3年度		
	件数	金額	前年比	件数	金額	前年比	件数	金額	前年比	件数	金額	前年比
4	6,152	132,181,445	1,178.7	2,794	35,272,430	26.7	94,022	747,683,647	96.4	125,230	1,425,616,628	190.7
5	14,718	304,726,636	1,267.8	3,991	47,459,399	15.6	98,900	888,778,202	115.8	124,820	1,421,749,144	160.0
6	26,870	479,107,690	1,236.5	5,518	62,091,144	13.0	106,195	1,040,640,999	137.0	124,048	1,414,542,590	135.9
7	37,216	623,728,190	1,149.8				113,179	1,165,587,815	154.9			
8	42,007	683,816,649	991.7				116,529	1,230,230,244	165.1			
9	45,843	730,029,118	830.1				117,972	1,259,084,137	170.4			
10	49,328	769,874,813	730.3				118,799	1,278,038,697	174.4			
11	52,943	812,587,291	645.8				119,358	1,290,483,318	177.0			
12	58,163	869,130,827	595.5				120,703	1,317,332,185	181.6			
1	60,932	898,482,629	561.8				121,510	1,325,929,007	184.5			
2	66,269	972,696,345	556.6				122,661	1,350,586,594	189.4			
3	74,222	1,092,403,946	536.6				124,212	1,395,179,113	196.5			

▶ 本支店別業務概況 (6月末)

(単位：千円・%)

保証承諾	当月中				当年度中			
	件数	金額	構成比	前年比	件数	金額	構成比	前年比
本店	506	4,852,604	33.2	8.1	1,897	20,612,614	33.2	13.1
浜松支店	490	4,357,220	29.8	8.3	1,873	20,356,362	32.8	12.2
沼津支店	531	5,421,920	37.1	8.8	1,748	21,122,167	34.0	13.7
合計	1,527	14,631,744	100.0	8.4	5,518	62,091,144	100.0	13.0

保証債務残高	当月末			
	件数	金額	構成比	前年比
本店	42,924	477,966,152	33.8	134.7
浜松支店	42,290	480,960,055	34.0	129.8
沼津支店	38,834	455,616,382	32.2	144.6
合計	124,048	1,414,542,590	100.0	135.9

代位弁済	当月中				当年度中			
	件数	金額	構成比	前年比	件数	金額	構成比	前年比
本店	17	58,575	12.3	6.2	83	581,416	21.3	31.7
浜松支店	34	299,533	62.9	164.1	87	893,150	32.6	77.8
沼津支店	21	118,370	24.8	25.4	89	1,261,292	46.1	60.0
合計	72	476,477	100.0	29.8	259	2,735,858	100.0	53.8

月中保証承諾

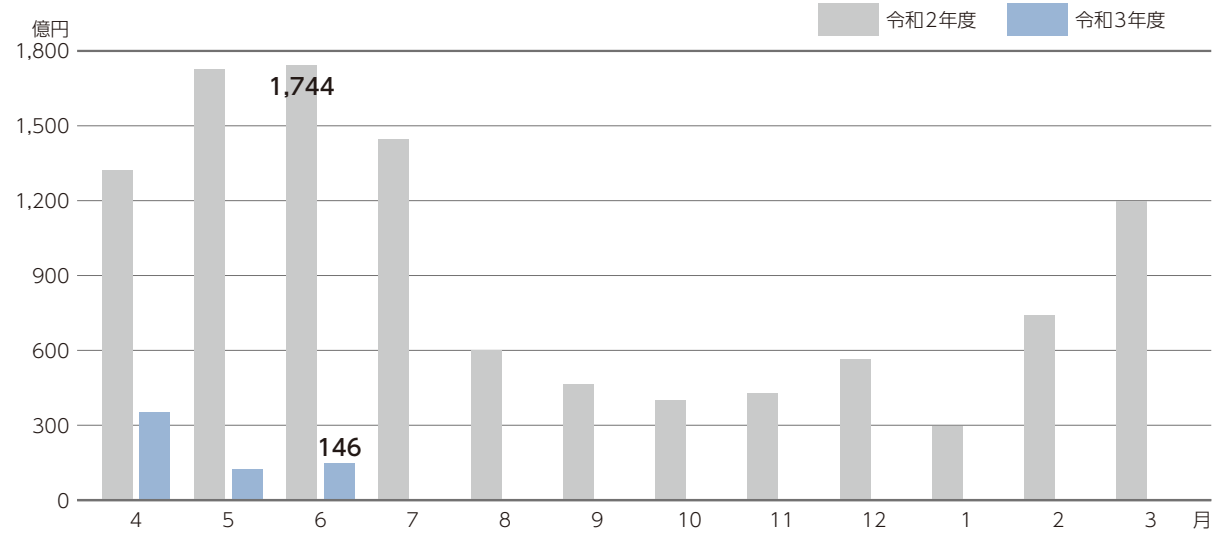

月末保証債務残高

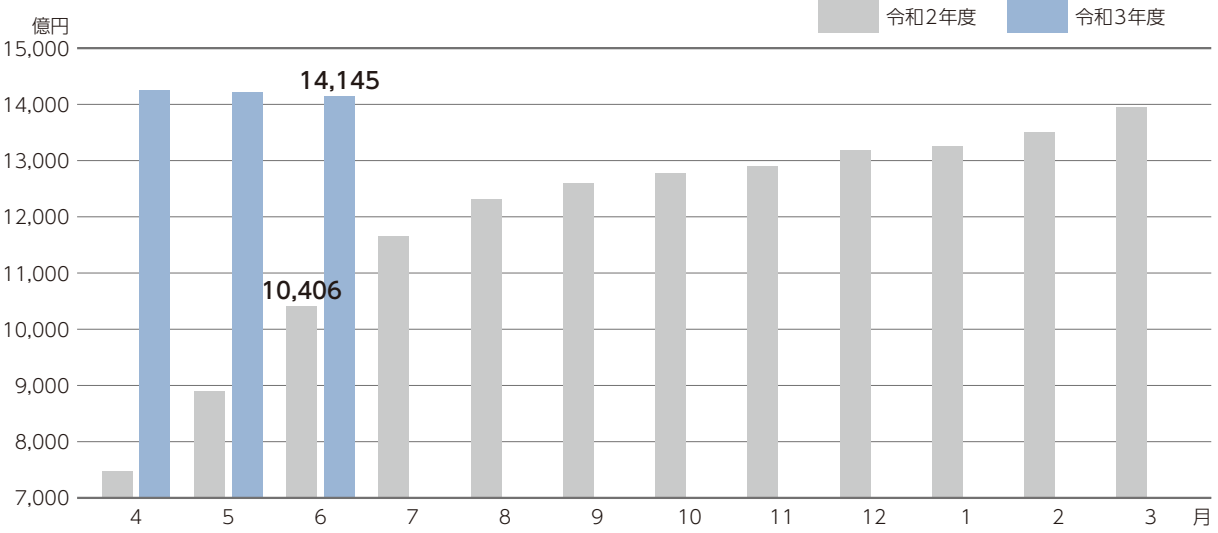

月中代位弁済

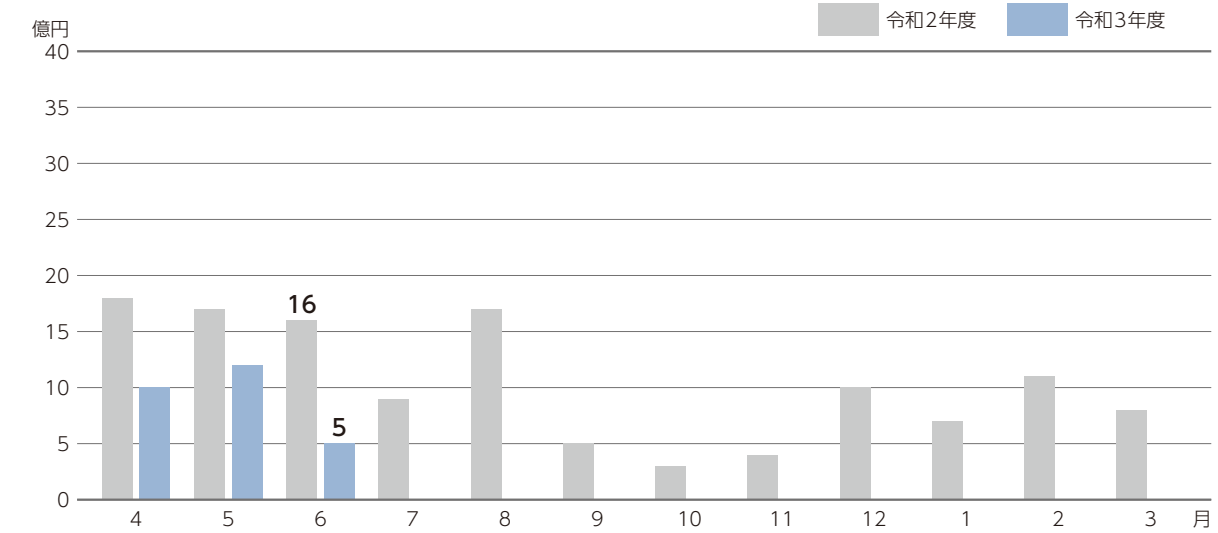



保証協会からの お知らせ

信用保証委託契約書提出時期の変更について

信用保証業務の電子化にかかる事務取扱いの変更の一環として、令和3年7月1日協会申込受付分から、信用保証委託契約書の提出が金銭消費貸借契約書等の締結後となります。これに伴う変更内容は以下のとおりです。

信用保証委託契約書に関する変更内容

	令和3年6月末まで	令和3年7月以降
提出時期	保証申込時	金銭消費貸借契約書等の締結後
借入金額 借入形式	保証申込書類と同一	信用保証書と同一
保証番号 [※]	保証協会において記入	金融機関において記入
書式	旧書式または新書式	新書式

※信用保証委託契約書の下段にある保証番号欄

《留意点》

- ・貸付実行後に信用保証委託契約書を送付いただく際は、信用保証書に添付されている「送付書」を同封してください。
- ・信用保証委託契約書の提出を失念された場合には保証契約が成立せず、保証債務を履行できなくなるためご注意ください。

セーフティネット保証5号(全業種指定)の指定期間延長について

全国的に業況が悪化している業種向けの保証制度「経営安定関連(セーフティネット)保証5号」について、全業種指定は令和3年6月30日までとされていましたが、指定期間が令和3年7月31日まで延長されました。

また、令和3年8月1日から令和3年12月31日までの指定期間は、一部の業種が解除される予定です。

新型コロナウイルス感染症に係る危機関連保証の指定期間延長について

新型コロナウイルス感染症に係る危機関連保証について、指定期間は令和3年6月30日までとされていましたが、令和3年12月31日まで延長されました。

「令和3年7月1日からの大雨による災害に関する特別相談窓口」の設置について

当協会では、令和3年7月1日からの大雨による災害により、中小企業・小規模事業者の皆さまの経営に支障が生じる可能性があることから、資金繰りや経営に関するご相談を受け付ける特別相談窓口を設置しましたので、お知らせします。

お問い合わせ先は本誌またはホームページにて、ご確認ください。

業務概況(総括) (令和3年6月末現在)

(単位：千円)

当月中			項目	当月末		
件数	金額	前年比		件数	金額	前年比
—	—	—	保証申込 期首繰越	2,368	38,556,964	418.63
1,769	18,994,054	12.19	保証申込 本年度中	4,230	43,229,848	6.74
0	0	0	拒 絶	0	0	0
204	2,661,673	21.77	申 込 取 消	685	9,220,714	40.04
—	995,895	6.33	査 定 減 額	—	6,133,758	12.65
—	—	—	調 査 中	395	4,341,196	4.33
—	—	—	保証承諾 期首繰越	128,622	1,463,271,633	201.14
1,527	14,631,744	8.39	保証承諾 本年度中	5,518	62,091,144	12.96
39	484,360	23.55	保 証 後 取 消	129	1,461,570	37.84
2,190	21,810,662	84.25	償 還	8,800	97,306,000	154.05
72	473,785	29.82	代 位 弁 済	259	2,722,695	53.87
—	—	—	貸 付 未 実 行	904	9,329,922	9.94
—	—	—	保 証 債 務 残 高	124,048	1,414,542,590	135.93
—	—	—	代位弁済 期首繰越	1,247	3,412,007	100.76
72	473,785	29.82	代位弁済 元金	259	2,722,695	53.87
0	2,692	26.56	代位弁済 利息	0	13,163	38.92
72	476,477	29.80	代位弁済 総額	259	2,735,858	53.77
19	27,616	71.03	回 収	42	159,113	117.54
0	0	0	償 却	0	0	0
—	—	—	求 償 権 現 在 残 高	1,464	5,988,751	71.82

※償却項目には求償権放棄をしたものも計上しています。

業種別保証状況 (令和3年6月末現在)

業種名	保証承諾					
	当月中		当年度中			
	件数	金額	件数	金額	前年比	構成比
食料品工業	34	572,000	178	2,948,922	14.43	4.75
繊維品工業	6	64,000	28	361,530	12.88	0.58
木材・木製品工業	6	39,500	27	266,317	8.15	0.43
家具・建具工業	9	116,942	42	586,359	20.76	0.94
紙工業	7	111,137	29	573,747	11.71	0.92
印刷製本業	11	164,110	37	509,659	12.37	0.82
化学工業	4	138,600	7	172,200	16.62	0.28
石油・石炭製品工業	0	0	1	6,000	3.33	0.01
ゴム・プラスチック工業	21	343,230	69	1,178,502	12.18	1.90
ゴム製品製造業	1	50,000	9	140,000	14.03	0.23
皮革工業	0	0	0	0	0	0
窯業	8	140,125	26	536,925	22.85	0.86
機械工業	33	480,560	156	2,779,931	9.46	4.48
電気機器工業	15	219,520	48	756,688	8.74	1.22
車両工業	16	210,720	75	1,300,670	6.21	2.09
船舶工業	3	27,000	6	67,000	22.26	0.11
金属工業	40	429,577	150	2,053,498	8.47	3.31
ソフトウェア業	4	28,000	26	390,619	15.96	0.63
情報処理サービス業	2	35,000	3	40,000	55.56	0.06
その他の工業	42	178,810	165	1,316,336	14.72	2.12
製造業計	262	3,348,831	1,082	15,984,903	10.82	25.74
鉱業	2	34,000	3	54,000	15.21	0.09
建設業	538	4,272,642	1,747	16,508,763	16.02	26.59
卸売業	145	2,086,710	438	6,909,133	11.63	11.13
小売業	198	1,613,167	716	7,298,309	14.81	11.75
飲食店	87	474,164	346	2,364,939	9.80	3.81
不動産業	34	306,490	124	1,183,967	13.96	1.91
運送倉庫業	37	609,320	157	2,985,618	15.04	4.81
サービス業	219	1,868,120	887	8,668,711	13.18	13.96
その他の産業	5	18,300	18	132,800	12.74	0.21
製造業以外計	1,265	11,282,913	4,436	46,106,240	13.91	74.26
合計	1,527	14,631,744	5,518	62,091,144	12.96	100.00

※金額は千円未満を四捨五入し、合計額の調整はしてありません。

(単位：千円・%)

保証債務残高				代位弁済					
当月末				当月中		当年度中			
件数	金額	前年比	構成比	件数	金額	件数	金額	前年比	構成比
3,887	62,716,231	122.82	4.43	0	0	23	453,193	200.27	16.56
677	8,182,632	129.67	0.58	0	0	0	0	0	0
760	10,455,858	136.42	0.74	1	5,056	2	11,102	62.90	0.41
1,050	10,681,231	119.14	0.76	0	0	0	0	0	0
785	15,444,608	141.01	1.09	0	0	10	61,294	999.99	2.24
1,108	13,353,761	128.41	0.94	0	0	0	0	0	0
143	3,075,544	167.68	0.22	0	0	0	0	0	0
12	278,249	152.76	0.02	0	0	0	0	0	0
1,648	27,341,264	123.43	1.93	0	0	0	0	0	0
174	2,482,267	117.14	0.18	0	0	5	36,160	∞	1.32
32	355,551	121.45	0.03	0	0	9	48,897	77.26	1.79
518	7,913,611	125.60	0.56	0	0	0	0	0	0
4,626	76,413,680	132.81	5.40	1	1,069	15	242,487	627.04	8.86
1,353	20,059,551	139.19	1.42	0	0	0	0	0	0
2,786	51,136,284	127.13	3.62	0	0	0	0	0	0
99	994,057	139.55	0.07	0	0	0	0	0	0
4,082	61,221,012	139.18	4.33	0	0	2	3,988	1.89	0.15
640	7,547,231	160.93	0.53	0	0	0	0	0	0
43	287,654	92.15	0.02	0	0	0	0	0	0
3,928	29,820,941	141.63	2.11	8	13,500	8	13,500	15.29	0.49
28,351	409,761,217	131.69	28.97	10	19,625	74	870,620	71.54	31.82
99	1,878,595	109.11	0.13	0	0	0	0	0	0
33,064	336,155,835	140.84	23.76	17	142,900	35	242,402	47.94	8.86
11,343	169,794,342	133.36	12.00	0	0	25	361,682	33.99	13.22
15,550	152,667,328	124.10	10.79	24	143,588	33	179,544	24.44	6.56
8,242	54,886,345	127.81	3.88	11	107,278	58	605,742	106.51	22.14
2,765	27,556,395	175.02	1.95	3	10,198	12	146,685	413.43	5.36
3,881	65,390,669	138.47	4.62	2	33,996	2	33,996	104.33	1.24
19,656	188,702,326	150.48	13.34	5	18,892	20	295,187	43.50	10.79
1,097	7,749,538	104.43	0.55	0	0	0	0	0	0
95,697	1,004,781,373	137.74	71.03	62	456,852	185	1,865,238	49.08	68.18
124,048	1,414,542,590	135.93	100.00	72	476,477	259	2,735,858	53.77	100.00

制度別保証状況1 (令和3年6月末現在)

制度名	保証承諾					
	当月中		当年度中			
	件数	金額	件数	金額	前年比	構成比
普通保証	215	2,607,983	551	6,588,455	84.36	10.61
無担保当座貸越根保証制度	467	4,224,700	1,263	11,488,400	100.36	18.50
当座貸越5000保証制度	51	1,422,500	129	3,671,800	75.74	5.91
カードローン2000保証制度	87	623,300	241	1,554,900	67.63	2.50
当座貸越借換保証	11	378,830	26	956,630	101.60	1.54
カードローン借換保証	2	21,992	12	174,292	136.52	0.28
長期経営資金保証制度	0	0	0	0	0	0
特別小口保証制度	1	1,200	1	1,200	80.00	0.00
小口零細企業保証制度	26	66,970	56	153,830	75.95	0.25
創業・創業等関連保証	4	25,000	10	57,000	180.95	0.09
経営安定関連保証(緊急保証を含む)	0	0	1	46,880	29.00	0.08
経営安定関連保証(コロナ4・5号)	7	118,805	31	582,330	22.68	0.94
危機関連保証	3	57,045	14	271,769	14.96	0.44
伴走支援型特別保証制度	33	918,425	45	1,235,119	∞	1.99
東日本大震災復興緊急保証	0	0	0	0	0	0
中小企業金融安定化特別保証	0	0	0	0	0	0
流動資産担保融資保証制度	1	124,000	4	185,600	98.72	0.30
中小企業特定社債保証制度	0	0	0	0	0	0
経営革新関連保証	0	0	0	0	0	0
経営改善サポート保証	0	0	0	0	0	0
経営改善サポート保証(感染症対応)	7	113,428	7	113,428	∞	0.18
メンバーズ保証制度	0	0	0	0	0	0
ダッシュ保証制度	3	18,800	3	18,800	81.74	0.03
スーパーとくせん保証制度	1	30,000	1	30,000	300.00	0.05
コラボしずおか保証制度	0	0	1	50,000	100.00	0.08
経営環境支援資金保証制度	0	0	0	0	0	0
エネルギー関連保証制度	0	0	1	23,000	58.23	0.04
経営力強化保証制度	0	0	0	0	0	0
財務要件型無保証人保証	0	0	0	0	0	0
条件変更改善型借換保証	0	0	0	0	0	0
協調支援保証制度	0	0	0	0	0	0
継続サポート保証制度	8	239,724	18	462,013	83.03	0.74
税理士連携短期継続保証制度	1	6,500	2	36,500	63.48	0.06
事業承継関連保証制度	0	0	0	0	0	0
事業承継特別保証	0	0	0	0	0	0
山静神観光連携保証	0	0	0	0	0	0
事業性評価融資保証	1	4,000	1	4,000	9.00	0.01
しずおかみらい応援保証	0	0	0	0	0	0
ベーシック保証制度	33	149,230	74	285,681	∞	0.46
その他協会保証制度	4	22,364	10	45,716	26.52	0.07
協会制度計	966	11,174,796	2,502	28,037,343	81.91	45.16

※金額は千円未満を四捨五入し、合計額の調整はしてありません。

(単位：千円・%)

保証債務残高				代位弁済					
当月末				当月中		当年度中			
件数	金額	前年比	構成比	件数	金額	件数	金額	前年比	構成比
17,046	129,879,045	73.73	9.18	12	113,865	57	557,672	48.02	20.38
15,428	137,159,431	89.11	9.70	14	91,948	34	294,195	34.88	10.75
1,947	54,825,236	84.86	3.88	1	3,201	5	133,543	35.59	4.88
2,726	18,917,477	81.49	1.34	4	27,688	9	62,511	75.99	2.28
144	5,219,744	113.34	0.37	0	0	1	50,009	102.13	1.83
106	1,083,581	90.27	0.08	0	0	1	20,000	∞	0.73
79	1,551,994	81.18	0.11	0	0	0	0	0	0
17	27,075	88.68	0.00	0	0	0	0	0	0
1,496	2,374,256	63.19	0.17	2	2,737	3	3,607	40.37	0.13
493	1,175,047	81.63	0.08	0	0	0	0	0	0
3,675	48,405,084	72.85	3.42	4	36,315	31	526,731	49.96	19.25
259	7,385,436	364.16	0.52	0	0	2	11,829	∞	0.43
149	4,800,285	294.35	0.34	0	0	0	0	0	0
25	647,175	∞	0.05	0	0	0	0	0	0
757	9,334,341	71.74	0.66	1	34,398	4	168,515	64.14	6.16
183	2,351,634	64.51	0.17	0	0	2	28,294	26.96	1.03
23	924,232	89.68	0.07	0	0	0	0	0	0
18	1,036,240	131.22	0.07	0	0	0	0	0	0
33	513,795	87.53	0.04	0	0	0	0	0	0
485	14,357,504	104.14	1.01	0	0	0	0	0	0
6	106,692	∞	0.01	0	0	0	0	0	0
147	281,866	65.80	0.02	0	0	1	3,327	32.15	0.12
170	751,859	74.63	0.05	0	0	0	0	0	0
197	1,744,196	65.51	0.12	0	0	3	23,648	162.79	0.86
100	1,813,652	81.38	0.13	0	0	0	0	0	0
476	2,424,915	68.54	0.17	0	0	4	11,138	20.35	0.41
384	3,299,072	85.71	0.23	0	0	0	0	0	0
28	378,968	68.97	0.03	0	0	0	0	0	0
5	70,953	110.89	0.01	0	0	0	0	0	0
33	827,757	82.00	0.06	0	0	0	0	0	0
40	280,266	68.58	0.02	0	0	0	0	0	0
114	2,106,999	98.01	0.15	0	0	0	0	0	0
30	375,500	85.05	0.03	0	0	0	0	0	0
3	27,165	88.94	0.00	0	0	0	0	0	0
6	292,586	∞	0.02	0	0	0	0	0	0
9	103,464	74.00	0.01	0	0	0	0	0	0
100	2,479,520	91.49	0.18	0	0	0	0	0	0
808	3,422,977	67.63	0.24	0	0	0	0	0	0
55	190,689	∞	0.01	0	0	0	0	0	0
692	11,469,834	81.83	0.81	0	0	1	2,701	3.21	0.10
48,492	474,417,540	82.64	33.54	38	310,152	158	1,897,721	46.04	69.36

制度別保証状況2 (令和3年6月末現在)

制度名	保証承諾					
	当月中		当年度中			
	件数	金額	件数	金額	前年比	構成比
経営改善資金	35	217,850	77	467,180	75.00	0.75
経営改善資金借換	2	4,680	3	8,509	9.04	0.01
短期経営改善	84	449,600	209	1,169,744	70.53	1.88
小口零細企業貸付	32	81,520	70	183,990	158.00	0.30
経営安定／連鎖倒産防止	0	0	0	0	0	0
経営安定／経済変動対策(5号)	0	0	0	0	0	0
経営安定／経済変動対策(普通)	0	0	1	1,000	∞	0.00
経営安定／経済変動対策(その他)	0	0	0	0	0	0
経営安定／経済変動対策(コロナ)	0	0	4	13,300	1.31	0.02
経営安定／経済変動対策(コロナ4・5号、危機)	216	1,090,260	352	2,050,260	0.97	3.30
経営安定／国連携(コロナ4・5号、危機)	0	0	1,909	27,024,699	11.78	43.52
経営安定／伴走支援(コロナ4・5号、危機)	65	974,958	113	1,846,689	∞	2.97
経営安定／再生企業支援(通常、コロナ)	0	0	1	21,098	∞	0.03
中小企業災害対策資金	0	0	0	0	0	0
組織強化資金	0	0	0	0	0	0
開業パワーアップ支援	73	272,010	165	661,860	105.51	1.07
新事業展開支援／経営革新	5	76,000	7	132,150	115.41	0.21
新事業展開支援／新分野貸付	0	0	1	5,000	71.43	0.01
新事業展開支援／少子化対策	0	0	1	8,470	∞	0.01
新事業展開支援／その他	0	0	0	0	0	0
災害防止対策資金	0	0	0	0	0	0
防災・減災強化資金	0	0	0	0	0	0
新工ネ・省工ネ資金	0	0	0	0	0	0
新工ネ・省工ネ資金特別	0	0	0	0	0	0
成長産業分野支援	0	0	0	0	0	0
クラスター産業分野支援	0	0	0	0	0	0
地震リスク分散資金	0	0	0	0	0	0
内陸フロンティア推進貸付	0	0	0	0	0	0
経営力強化資金	0	0	0	0	0	0
事業承継支援資金	2	140,000	4	170,942	488.41	0.28
その他県制度	0	0	0	0	0	0
県制度計	514	3,306,878	2,917	33,764,891	7.60	54.38
市町村小口資金	47	150,070	99	288,910	61.59	0.47
市町制度計	47	150,070	99	288,910	61.59	0.47
合計	1,527	14,631,744	5,518	62,091,144	12.96	100.00

※金額は千円未満を四捨五入し、合計額の調整はしてありません。

(単位：千円・%)

保証債務残高				代位弁済					
当月末				当月中		当年度中			
件数	金額	前年比	構成比	件数	金額	件数	金額	前年比	構成比
4,361	19,660,731	64.45	1.39	6	18,707	17	103,913	35.27	3.80
364	3,048,723	64.52	0.22	0	0	2	13,882	20.11	0.51
568	3,113,368	64.28	0.22	0	0	3	18,057	52.36	0.66
1,213	1,803,991	64.24	0.13	0	0	0	0	0	0
6	35,012	46.84	0.00	0	0	0	0	0	0
2,256	13,480,844	59.84	0.95	4	34,458	11	77,825	36.55	2.84
900	5,210,558	62.09	0.37	0	0	3	45,467	52.96	1.66
19	112,462	46.75	0.01	0	0	0	0	0	0
51	1,180,705	122.54	0.08	0	0	0	0	0	0
8,147	211,380,600	102.31	14.94	3	21,229	9	68,855	∞	2.52
50,427	654,235,715	431.26	46.25	18	85,570	40	361,094	∞	13.20
72	1,155,598	∞	0.08	0	0	0	0	0	0
47	807,663	79.66	0.06	0	0	0	0	0	0
863	3,897,979	61.01	0.28	0	0	6	56,505	27.74	2.07
0	0	0	0	0	0	0	0	0	0
3,176	8,986,409	91.32	0.64	1	3,472	3	7,523	20.52	0.27
451	4,937,049	77.85	0.35	0	0	4	80,576	∞	2.95
40	250,903	89.24	0.02	0	0	0	0	0	0
3	36,902	62.13	0.00	0	0	0	0	0	0
9	108,833	90.12	0.01	0	0	0	0	0	0
0	0	0	0	0	0	0	0	0	0
0	0	0	0	0	0	0	0	0	0
59	327,794	75.38	0.02	0	0	0	0	0	0
125	739,300	79.53	0.05	0	0	0	0	0	0
10	127,352	71.38	0.01	0	0	0	0	0	0
72	709,617	81.83	0.05	0	0	0	0	0	0
0	0	0	0	0	0	0	0	0	0
1	966	53.85	0.00	0	0	0	0	0	0
8	54,154	83.64	0.00	0	0	0	0	0	0
28	675,746	249.85	0.05	0	0	0	0	0	0
44	300,577	73.70	0.02	0	0	0	0	0	0
73,320	936,379,550	203.30	66.20	32	163,437	98	833,697	88.21	30.47
2,236	3,745,500	62.88	0.26	2	2,888	3	4,440	21.72	0.16
2,236	3,745,500	62.88	0.26	2	2,888	3	4,440	21.72	0.16
124,048	1,414,542,590	135.93	100.00	72	476,477	259	2,735,858	53.77	100.00

市及び町制度別保証状況内訳一覧 (令和3年6月末現在)

制度名	保証承諾					
	当月中		当年度中			
	件数	金額	件数	金額	前年比	構成比
熱海市 経営改善資金	0	0	0	0	0	0
新事業チャレンジ支援	0	0	0	0	0	0
三島市 中小企業団体等近代化資金	0	0	0	0	0	0
富士市 中小企業経営活性化資金	0	0	0	0	0	0
静岡市 産業振興資金	17	78,800	27	135,565	59.16	40.55
中小企業高度化 (組合貸)	0	0	0	0	0	0
中小企業高度化 (組合員貸)	0	0	0	0	0	0
創業支援資金	0	0	0	0	0	0
災害対策資金	0	0	0	0	0	0
景気変動対策資金	0	0	0	0	0	0
事業承継支援資金	0	0	0	0	0	0
設備投資強化資金	1	7,700	2	11,300	34.56	3.38
桜えび不漁対策資金	0	0	0	0	0	0
焼津市 緊急経営対策特別資金	0	0	0	0	0	0
藤枝市 景気対策特別貸付金	0	0	0	0	0	0
浜松市 ビジネスサポート資金	6	31,430	10	62,630	122.80	18.73
短期資金	4	24,000	11	60,800	83.52	18.19
経営革新資金	0	0	0	0	0	0
創業サポート資金	4	32,000	8	58,000	2636.36	17.35
地域産業活性化資金	0	0	0	0	0	0
市制度融資借換資金	0	0	0	0	0	0
企業立地促進資金	0	0	0	0	0	0
中小企業緊急経済対策特別資金	0	0	0	0	0	0
災害対策資金	0	0	0	0	0	0
中小企業経営支援 (浜北)	0	0	0	0	0	0
経営力強化資金	0	0	0	0	0	0
ステップアップ資金	0	0	0	0	0	0
事業承継資金	0	0	0	0	0	0
袋井市 中小企業景気対策特別資金	0	0	0	0	0	0
湖西市 景気対策特別資金	1	3,500	2	6,000	222.22	1.79
中小企業経営資金 (新居町)	0	0	0	0	0	0
合計	33	177,430	60	334,295	76.84	100.00

※金額は千円未満を四捨五入し、合計額の調整はしてありません。

(単位：千円・%)

保証債務残高				代位弁済					
当月末				当月中		当年度中			
件数	金額	前年比	構成比	件数	金額	件数	金額	前年比	構成比
1	2,756	100.00	0.03	0	0	0	0	0	0
0	0	0	0	0	0	0	0	0	0
1	5,452	100.00	0.05	0	0	0	0	0	0
3	17,254	64.28	0.16	0	0	0	0	0	0
1,686	4,973,846	55.88	46.83	0	0	3	21,871	60.68	69.94
0	0	0	0	0	0	0	0	0	0
0	0	0	0	0	0	0	0	0	0
68	112,824	81.31	1.06	0	0	0	0	0	0
29	82,370	65.85	0.78	0	0	0	0	0	0
83	463,676	56.83	4.37	0	0	3	7,839	999.99	25.07
3	28,376	114.36	0.27	0	0	0	0	0	0
82	605,534	96.68	5.70	0	0	0	0	0	0
13	63,079	73.65	0.59	0	0	0	0	0	0
40	92,877	43.71	0.87	0	0	0	0	0	0
4	11,954	46.39	0.11	0	0	0	0	0	0
539	1,931,427	67.60	18.18	0	0	1	1,560	∞	4.99
32	170,550	76.01	1.61	0	0	0	0	0	0
1	6,849	99.83	0.06	0	0	0	0	0	0
190	598,041	91.89	5.63	0	0	0	0	0	0
2	38,546	86.35	0.36	0	0	0	0	0	0
39	276,137	72.53	2.60	0	0	0	0	0	0
0	0	0	0	0	0	0	0	0	0
80	359,038	65.88	3.38	0	0	0	0	0	0
117	566,310	53.63	5.33	0	0	0	0	0	0
0	0	0	0	0	0	0	0	0	0
0	0	0	0	0	0	0	0	0	0
2	2,768	65.04	0.03	0	0	0	0	0	0
0	0	0	0	0	0	0	0	0	0
14	27,639	60.53	0.26	0	0	0	0	0	0
112	184,820	62.02	1.74	0	0	0	0	0	0
0	0	0	0	0	0	0	0	0	0
3,141	10,622,122	62.06	100.00	0	0	7	31,269	61.22	100.00

金融機関別保証状況1 (令和3年6月末現在)

金融機関名	保証承諾					
	当月中		当年度中			
	件数	金額	件数	金額	前年比	構成比
三菱UFJ銀行	0	0	5	179,579	31.07	0.29
三井住友銀行	0	0	1	50,000	125.00	0.08
みずほ銀行	1	4,000	1	4,000	3.64	0.01
りそな銀行	0	0	3	130,000	7.59	0.21
都市銀行 計	1	4,000	10	363,579	14.90	0.59
静岡銀行	341	4,681,292	1,271	18,899,659	13.22	30.44
スルガ銀行	30	303,400	99	1,142,093	46.03	1.84
清水銀行	104	1,445,625	408	5,441,731	10.78	8.76
静岡中央銀行	49	460,969	169	2,397,413	13.47	3.86
名古屋銀行	0	0	5	83,000	4.03	0.13
愛知銀行	1	1,500	1	1,500	0.12	0.00
中京銀行	0	0	0	0	0	0
横浜銀行	0	0	0	0	0	0
山梨中央銀行	0	0	0	0	0	0
地方銀行 計	525	6,892,786	1,953	27,965,396	12.85	45.04
三井住友信託銀行	0	0	0	0	0	0
みずほ信託銀行	0	0	0	0	0	0
信託銀行 計	0	0	0	0	0	0
あおぞら銀行	0	0	0	0	0	0
長期信用銀行 計	0	0	0	0	0	0

※金額は千円未満を四捨五入し、合計額の調整はしてありません。 ※代理貸付は委託金融機関に算入してあります。

(単位：千円・%)

保証債務残高				代位弁済					
当月末				当月中		当年度中			
件数	金額	前年比	構成比	件数	金額	件数	金額	前年比	構成比
201	3,512,293	117.56	0.25	0	0	1	3,104	250.51	0.11
133	2,138,707	97.05	0.15	0	0	0	0	0	0
61	1,161,742	116.04	0.08	0	0	0	0	0	0
136	4,065,419	120.88	0.29	0	0	0	0	0	0
531	10,878,160	113.84	0.77	0	0	1	3,104	16.97	0.11
32,919	467,407,958	134.36	33.04	39	269,781	116	1,318,221	48.85	48.18
1,750	16,923,334	118.30	1.20	0	0	2	15,921	6.42	0.58
8,694	121,274,804	150.21	8.57	4	62,235	31	675,107	422.13	24.68
3,701	47,916,252	135.58	3.39	2	11,041	4	16,704	8.27	0.61
145	3,954,723	151.13	0.28	0	0	1	9,442	∞	0.35
94	2,354,947	164.46	0.17	0	0	0	0	0	0
82	1,171,890	105.51	0.08	0	0	0	0	0	0
0	0	0	0	0	0	0	0	0	0
0	0	0	0	0	0	0	0	0	0
47,385	661,003,908	136.74	46.73	45	343,057	154	2,035,394	61.05	74.40
0	0	0	0	0	0	0	0	0	0
0	0	0	0	0	0	0	0	0	0
0	0	0	0	0	0	0	0	0	0
0	0	0	0	0	0	0	0	0	0
0	0	0	0	0	0	0	0	0	0

金融機関別保証状況2 (令和3年6月末現在)

金融機関名	保証承諾					
	当月中		当年度中			
	件数	金額	件数	金額	前年比	構成比
遠州信用金庫	56	406,850	203	2,094,700	11.21	3.37
浜松磐田信用金庫	253	1,773,479	941	8,208,171	11.63	13.22
島田掛川信用金庫	103	1,051,469	405	4,560,902	16.67	7.35
しずおか焼津信用金庫	195	1,644,936	706	7,022,875	16.51	11.31
静清信用金庫	106	690,635	367	3,027,642	9.89	4.88
富士信用金庫	52	567,609	160	1,886,692	10.33	3.04
富士宮信用金庫	46	365,200	176	1,436,230	14.49	2.31
沼津信用金庫	47	334,030	153	1,349,782	11.96	2.17
三島信用金庫	139	885,850	417	3,755,092	12.98	6.05
さがみ信用金庫	0	0	2	17,000	∞	0.03
豊橋信用金庫	0	0	2	16,000	4.10	0.03
豊川信用金庫	0	0	0	0	0	0
蒲郡信用金庫	0	0	8	79,700	30.54	0.13
信金中央金庫	0	0	0	0	0	0
信用金庫計	997	7,720,058	3,540	33,454,786	12.93	53.88
静岡県医師信用組合	0	0	0	0	0	0
横浜幸銀信用組合	0	0	0	0	0	0
豊橋商工信用組合	0	0	0	0	0	0
信用組合計	0	0	0	0	0	0
商工組合中央金庫	0	0	2	24,982	14.15	0.04
国際協力銀行	0	0	0	0	0	0
日本政策投資銀行	0	0	0	0	0	0
政府系金融機関計	0	0	2	24,982	14.15	0.04

※金額は千円未満を四捨五入し、合計額の調整はしてありません。 ※代理貸付は委託金融機関に算入してあります。

(単位：千円・%)

保証債務残高				代位弁済					
当月末				当月中		当年度中			
件数	金額	前年比	構成比	件数	金額	件数	金額	前年比	構成比
4,415	46,688,653	124.55	3.30	0	0	0	0	0	0
19,688	193,816,067	133.39	13.70	8	30,814	26	188,173	71.94	6.88
8,909	87,234,909	126.51	6.17	4	54,240	8	77,215	43.37	2.82
14,855	147,114,439	138.53	10.40	11	33,493	35	186,563	45.23	6.82
8,105	77,387,354	139.97	5.47	2	8,055	21	139,160	76.44	5.09
3,480	40,858,053	151.64	2.89	0	0	3	20,453	202.01	0.75
3,113	28,542,968	159.90	2.02	0	0	4	63,578	195.05	2.32
3,800	37,582,384	156.56	2.66	0	0	0	0	0	0
9,100	77,369,219	127.93	5.47	0	0	3	6,543	2.00	0.24
5	31,685	89.57	0.00	0	0	0	0	0	0
166	1,373,911	195.32	0.10	0	0	0	0	0	0
2	32,004	86.49	0.00	0	0	0	0	0	0
79	748,651	224.54	0.05	2	6,818	2	6,818	∞	0.25
30	180,012	70.40	0.01	0	0	0	0	0	0
75,747	738,960,309	135.87	52.24	27	133,420	102	688,502	39.67	25.17
5	42,071	93.51	0.00	0	0	0	0	0	0
1	2,614	86.84	0.00	0	0	0	0	0	0
0	0	0	0	0	0	0	0	0	0
6	44,685	91.42	0.00	0	0	0	0	0	0
234	2,614,543	79.52	0.18	0	0	2	8,858	∞	0.32
0	0	0	0	0	0	0	0	0	0
0	0	0	0	0	0	0	0	0	0
234	2,614,543	79.52	0.18	0	0	2	8,858	∞	0.32

金融機関別保証状況3 (令和3年6月末現在)

金融機関名	保証承諾					
	当月中		当年度中			
	件数	金額	件数	金額	前年比	構成比
損害保険ジャパン日本興亜	0	0	0	0	0	0
静岡県労働金庫	0	0	0	0	0	0
静岡県信用農業協同組合連合会	0	0	0	0	0	0
伊豆太陽農業協同組合	1	1,000	3	11,500	11.55	0.02
三島函南農業協同組合	0	0	0	0	0	0
伊豆の国農業協同組合	1	7,900	1	7,900	∞	0.01
御殿場農業協同組合	0	0	0	0	0	0
富士市農業協同組合	0	0	0	0	0	0
清水農業協同組合	0	0	0	0	0	0
静岡市農業協同組合	0	0	0	0	0	0
大井川農業協同組合	0	0	0	0	0	0
ハイナン農業協同組合	1	5,000	1	5,000	∞	0.01
掛川市農業協同組合	0	0	0	0	0	0
遠州夢咲農業協同組合	0	0	0	0	0	0
遠州中央農業協同組合	0	0	0	0	0	0
とぴあ浜松農業協同組合	0	0	1	30,000	∞	0.05
あいら伊豆農業協同組合	1	1,000	1	1,000	7.69	0.00
富士宮農業協同組合	0	0	0	0	0	0
南駿農業協同組合	0	0	0	0	0	0
東日本信用漁業協同組合連合会	0	0	6	227,000	856.60	0.37
整理回収機構	0	0	0	0	0	0
保険会社・協同組合等 計	4	14,900	13	282,400	203.02	0.45
合計	1,527	14,631,744	5,518	62,091,144	12.96	100.00

※金額は千円未満を四捨五入し、合計額の調整はしてありません。 ※代理貸付は委託金融機関に算入してあります。

(単位：千円・%)

保証債務残高				代位弁済					
当月末				当月中		当年度中			
件数	金額	前年比	構成比	件数	金額	件数	金額	前年比	構成比
0	0	0	0	0	0	0	0	0	0
0	0	0	0	0	0	0	0	0	0
3	130,000	∞	0.01	0	0	0	0	0	0
51	177,425	118.94	0.01	0	0	0	0	0	0
0	0	0	0	0	0	0	0	0	0
2	9,400	422.22	0.00	0	0	0	0	0	0
0	0	0	0	0	0	0	0	0	0
1	10,000	∞	0.00	0	0	0	0	0	0
0	0	0	0	0	0	0	0	0	0
0	0	0	0	0	0	0	0	0	0
0	0	0	0	0	0	0	0	0	0
14	92,715	300.69	0.01	0	0	0	0	0	0
4	8,972	118.12	0.00	0	0	0	0	0	0
2	1,887	63.86	0.00	0	0	0	0	0	0
1	6,220	81.87	0.00	0	0	0	0	0	0
3	49,350	183.37	0.00	0	0	0	0	0	0
17	45,331	296.39	0.00	0	0	0	0	0	0
1	618	54.25	0.00	0	0	0	0	0	0
0	0	0	0	0	0	0	0	0	0
43	502,134	239.02	0.04	0	0	0	0	0	0
3	6,931	88.10	0.00	0	0	0	0	0	0
145	1,040,984	225.48	0.07	0	0	0	0	0	0
124,048	1,414,542,590	135.93	100.00	72	476,477	259	2,735,858	53.77	100.00

市及び町別保証状況 (令和3年6月末現在)

市町村名	保証承諾					
	当月中		当年度中			
	件数	金額	件数	金額	前年比	構成比
静岡市	309	2,730,736	1,153	11,771,134	11.59	18.96
浜松市	297	2,569,001	1,193	13,137,867	11.68	21.16
沼津市	89	800,540	314	3,830,194	13.08	6.17
熱海市	12	75,000	51	750,204	11.59	1.21
三島市	40	483,200	122	1,410,326	13.20	2.27
富士宮市	56	541,412	242	2,787,942	16.70	4.49
伊東市	57	422,740	133	981,650	10.45	1.58
島田市	33	238,019	149	1,762,709	16.90	2.84
富士市	121	1,652,327	408	5,609,004	13.29	9.03
磐田市	71	706,120	230	2,560,400	13.18	4.12
焼津市	66	726,111	266	3,127,053	16.19	5.04
掛川市	36	374,099	133	1,419,636	13.64	2.29
藤枝市	58	618,678	179	2,057,019	15.34	3.31
御殿場市	18	280,000	69	825,674	11.72	1.33
袋井市	28	220,000	112	1,101,870	15.39	1.77
下田市	17	148,900	41	491,575	19.97	0.79
裾野市	15	157,380	37	511,922	11.74	0.82
湖西市	18	94,300	74	615,754	7.73	0.99
伊豆市	23	155,546	58	505,337	14.60	0.81
御前崎市	23	179,600	63	636,898	16.86	1.03
菊川市	9	143,200	47	636,637	15.47	1.03
伊豆の国市	21	125,400	66	639,827	16.73	1.03
牧之原市	25	226,540	95	1,035,014	14.01	1.67
賀茂郡 東伊豆町	5	29,500	18	276,000	12.38	0.44
賀茂郡 河津町	3	9,790	9	50,590	5.68	0.08
賀茂郡 南伊豆町	4	25,000	15	160,000	25.89	0.26
賀茂郡 松崎町	1	2,000	8	78,500	15.00	0.13
賀茂郡 西伊豆町	2	17,545	16	235,545	17.24	0.38
田方郡 函南町	12	108,800	49	603,200	16.55	0.97
駿東郡 清水町	21	139,690	49	677,152	15.60	1.09
駿東郡 長泉町	11	236,150	33	563,525	18.16	0.91
駿東郡 小山町	3	11,000	10	134,000	10.72	0.22
榛原郡 吉田町	13	290,800	46	768,412	14.40	1.24
榛原郡 川根本町	2	21,720	9	91,273	28.58	0.15
周智郡 森町	8	70,900	21	247,300	11.33	0.40
静岡県外	0	0	0	0	0	0
合計	1,527	14,631,744	5,518	62,091,144	12.96	100.00

※金額は千円未満を四捨五入し、合計額の調整はしてありません。

(単位：千円・%)

保証債務残高				代位弁済					
当月末				当月中		当年度中			
件数	金額	前年比	構成比	件数	金額	件数	金額	前年比	構成比
26,091	295,833,900	137.85	20.91	10	36,414	69	529,792	39.92	19.36
27,324	312,717,850	129.92	22.11	21	126,392	59	554,433	82.65	20.27
7,428	90,213,669	146.99	6.38	10	89,852	35	457,933	82.23	16.74
1,234	14,729,492	127.86	1.04	0	0	1	321	0.19	0.01
3,132	34,652,349	142.15	2.45	4	15,750	4	15,750	56.19	0.58
4,249	48,026,148	148.82	3.40	1	2,667	5	66,245	153.42	2.42
2,364	25,136,572	128.51	1.78	0	0	4	6,197	14.24	0.23
3,194	34,792,074	132.19	2.46	2	15,206	2	15,206	∞	0.56
9,144	118,655,127	156.35	8.39	0	0	6	41,298	10.43	1.51
4,874	58,413,890	124.04	4.13	3	10,537	14	153,140	∞	5.60
5,613	64,557,605	126.98	4.56	3	2,641	9	31,167	17.36	1.14
3,158	34,828,898	135.65	2.46	6	100,368	10	123,342	90.70	4.51
4,499	45,044,571	139.59	3.18	2	4,314	3	5,250	7.93	0.19
1,845	23,184,788	146.36	1.64	0	0	6	218,860	999.99	8.00
2,324	24,721,443	138.45	1.75	4	62,235	4	62,235	34.43	2.27
780	8,411,181	132.54	0.59	0	0	0	0	0	0
1,175	12,651,907	140.65	0.89	0	0	0	0	0	0
1,596	17,800,772	137.49	1.26	0	0	0	0	0	0
1,145	11,567,880	132.11	0.82	0	0	1	6,045	10.84	0.22
1,234	12,844,268	119.89	0.91	0	0	0	0	0	0
1,202	12,972,034	124.04	0.92	0	0	0	0	0	0
1,363	13,286,627	128.63	0.94	0	0	1	2,006	1.02	0.07
2,046	21,643,057	123.83	1.53	0	0	0	0	0	0
525	6,020,795	132.00	0.43	0	0	0	0	0	0
293	2,266,920	114.21	0.16	5	9,032	7	13,443	∞	0.49
289	2,468,337	126.11	0.17	0	0	0	0	0	0
215	1,906,931	138.14	0.13	0	0	0	0	0	0
346	4,333,725	120.11	0.31	0	0	0	0	0	0
1,014	10,565,012	135.40	0.75	1	1,069	19	433,195	418.45	15.83
1,059	12,694,986	145.28	0.90	0	0	0	0	0	0
889	10,084,321	160.72	0.71	0	0	0	0	0	0
343	4,682,800	134.47	0.33	0	0	0	0	0	0
1,252	14,281,882	121.44	1.01	0	0	0	0	0	0
244	2,091,292	112.38	0.15	0	0	0	0	0	0
565	6,459,486	128.84	0.46	0	0	0	0	0	0
0	0	0	0	0	0	0	0	0	0
124,048	1,414,542,590	135.93	100.00	72	476,477	259	2,735,858	53.77	100.00

創業から経営改善、事業再生、事業承継まで 企業のライフステージに応じたニーズにお応えします

本店

●静岡市 ●島田市 ●焼津市 ●藤枝市 ●牧之原市 ●吉田町 ●川根本町

〒420-8710 静岡市葵区追手町5-4
アーバンネット静岡追手町ビル4・5・6階

〈事業所専用郵便番号〉※郵便番号と宛名だけで郵便物が届きます。



5階 営業部

■保証第一課・第二課 ■保証事務課
TEL.054-252-2121 FAX.054-254-9640

経営支援部

■経営支援統括課 ■企業支援課(中部担当)
TEL.054-252-2133 FAX.054-252-2130
■中部総合相談センター
フリーダイヤル 0120-783-507

債権管理部

■管理統括課 ■管理第一課・第二課
TEL.054-252-2122 FAX.054-254-5328
■調整課 ■代位弁済課
TEL.054-252-2126 FAX.054-252-2130

4階 監査部

TEL.054-252-2125 FAX.054-253-0257

コンプライアンス室

TEL.054-252-2127 FAX.054-253-0257

6階 総務部

TEL.054-252-2120 FAX.054-253-0257

経営企画部

TEL.054-252-2124 FAX.054-253-0257

浜松支店

●浜松市 ●磐田市 ●掛川市 ●袋井市 ●湖西市 ●御前崎市 ●菊川市 ●森町

〒430-8666 浜松市中区田町330-5 遠鉄田町ビル6階

〈事業所専用郵便番号〉※郵便番号と宛名だけで郵便物が届きます。

6階 ■保証第一課・第二課 ■保証事務課
TEL.053-458-1212 FAX.053-454-9299
■企業支援課(西部担当)
TEL.053-451-3570 FAX.053-451-3580
■西部総合相談センター
フリーダイヤル 0120-783-508



沼津支店

●沼津市 ●熱海市 ●三島市 ●富士市 ●富士宮市 ●伊東市 ●御殿場市 ●下田市 ●裾野市 ●伊豆市 ●伊豆の国市 ●東伊豆町 ●河津町 ●南伊豆町 ●松崎町 ●西伊豆町 ●函南町 ●清水町 ●長泉町 ●小山町

〒410-8691 沼津市米山町6-5 沼津商工会議所会館3階

〈事業所専用郵便番号〉※郵便番号と宛名だけで郵便物が届きます。

3階 ■保証第一課・第二課 ■保証事務課
TEL.055-926-0100 FAX.055-926-0115
■企業支援課(東部担当)
TEL.055-926-5200 FAX.055-926-3115
■東部総合相談センター
フリーダイヤル 0120-783-509



<https://www.cgc-shizuoka.or.jp>

静岡 保証

検索

Web
検索



ホームページで
Web相談受付中!



友だち追加は
こちらから!

または ID検索 ▶ @cgc-shizuoka

