

保証月報

2021 6 月号



可睡ゆりの園 (袋井市)



SHIZUOKA GUARANTEE

静岡県信用保証協会

保証月報 2021年6月号

今月の保証 (令和3年5月分).....	1
保証協会からのお知らせ.....	4
● セーフティネット保証4号の指定期間延長について	
● 無料経営相談を毎日実施中	
統計資料 (令和3年5月分).....	5

表紙写真

可睡ゆりの園 (袋井市)

可睡ゆりの園は、風情ある日本庭園が整備され、約150品種・200万本のゆりが植栽されています。開花時期は、5月末から7月初旬までで、早咲き種～中間種～遅咲き種が次々と開花します。

ゆりから香る甘い香りにより、リラックス効果も得られるそうです。花と緑でいっぱいの自然の中で、心も体もリフレッシュしてみませんか。

(写真提供：静岡県観光協会)

今月の保証

令和3年5月分

保証承諾

122億円

前年同月比 7.1%

保証債務残高

1兆4,217億円

前年同月比 160.0%

代位弁済

12億円

前年同月比 73.4%

- 当月中の保証状況は、保証申込1,331件、131億5千万円と、前年同月比で件数9.0%、金額5.2%となりました。保証承諾は1,197件、121億9千万円と、前年同月比で件数14.0%、金額7.1%となりました。
- 当月末の保証債務残高は124,820件、1兆4,217億5千万円と、前年同月比で件数126.2%、金額160.0%となり、金額は前期末残高より265億7千万円の増加となりました。
- 当月中の代位弁済は、24企業、105件、12億4千万円と、前年同月比で件数69.1%、金額73.4%となりました。前年同月に比べ、件数は47件の減少、金額は4億5千万円の減少となりました。

業務概況

(単位：千円・%)

	当月中				当月末			
	件数	金額	前年同月比		件数	金額	前年同月比	
			件数	金額			件数	金額
保証申込	1,331	13,147,715	9.0	5.2	2,461	24,235,794	10.4	5.0
保証承諾	1,197	12,186,969	14.0	7.1	3,991	47,459,399	27.1	15.6
保証債務残高	—	—	—	—	124,820	1,421,749,144	126.2	160.0
代位弁済	105	1,242,165	69.1	73.4	187	2,259,381	63.2	64.8

▶ 令和3年度保証推移

(単位：千円・%)

月別	保証承諾 (累計)						保証債務残高					
	令和2年度			令和3年度			令和2年度			令和3年度		
	件数	金額	前年比	件数	金額	前年比	件数	金額	前年比	件数	金額	前年比
4	6,152	132,181,445	1,178.7	2,794	35,272,430	26.7	94,022	747,683,647	96.4	125,230	1,425,616,628	190.7
5	14,718	304,726,636	1,267.8	3,991	47,459,399	15.6	98,900	888,778,202	115.8	124,820	1,421,749,144	160.0
6	26,870	479,107,690	1,236.5				106,195	1,040,640,999	137.0			
7	37,216	623,728,190	1,149.8				113,179	1,165,587,815	154.9			
8	42,007	683,816,649	991.7				116,529	1,230,230,244	165.1			
9	45,843	730,029,118	830.1				117,972	1,259,084,137	170.4			
10	49,328	769,874,813	730.3				118,799	1,278,038,697	174.4			
11	52,943	812,587,291	645.8				119,358	1,290,483,318	177.0			
12	58,163	869,130,827	595.5				120,703	1,317,332,185	181.6			
1	60,932	898,482,629	561.8				121,510	1,325,929,007	184.5			
2	66,269	972,696,345	556.6				122,661	1,350,586,594	189.4			
3	74,222	1,092,403,946	536.6				124,212	1,395,179,113	196.5			

▶ 本支店別業務概況 (5月末)

(単位：千円・%)

保証承諾	当月中				当年度中			
	件数	金額	構成比	前年比	件数	金額	構成比	前年比
本店	424	4,228,107	34.7	8.3	1,391	15,760,010	33.2	16.1
浜松支店	427	4,432,808	36.4	6.3	1,383	15,999,142	33.7	13.9
沼津支店	346	3,526,054	28.9	6.9	1,217	15,700,247	33.1	17.0
合計	1,197	12,186,969	100.0	7.1	3,991	47,459,399	100.0	15.6

保証債務残高	当月末			
	件数	金額	構成比	前年比
本店	43,182	480,959,984	33.8	153.6
浜松支店	42,606	484,055,592	34.0	152.2
沼津支店	39,032	456,733,568	32.1	177.2
合計	124,820	1,421,749,144	100.0	160.0

代位弁済	当月中				当年度中			
	件数	金額	構成比	前年比	件数	金額	構成比	前年比
本店	29	204,335	16.4	32.9	66	522,840	23.1	59.0
浜松支店	34	380,771	30.7	110.9	53	593,618	26.3	61.4
沼津支店	42	657,059	52.9	90.5	68	1,142,923	50.6	69.8
合計	105	1,242,165	100.0	73.4	187	2,259,381	100.0	64.8

月中保証承諾

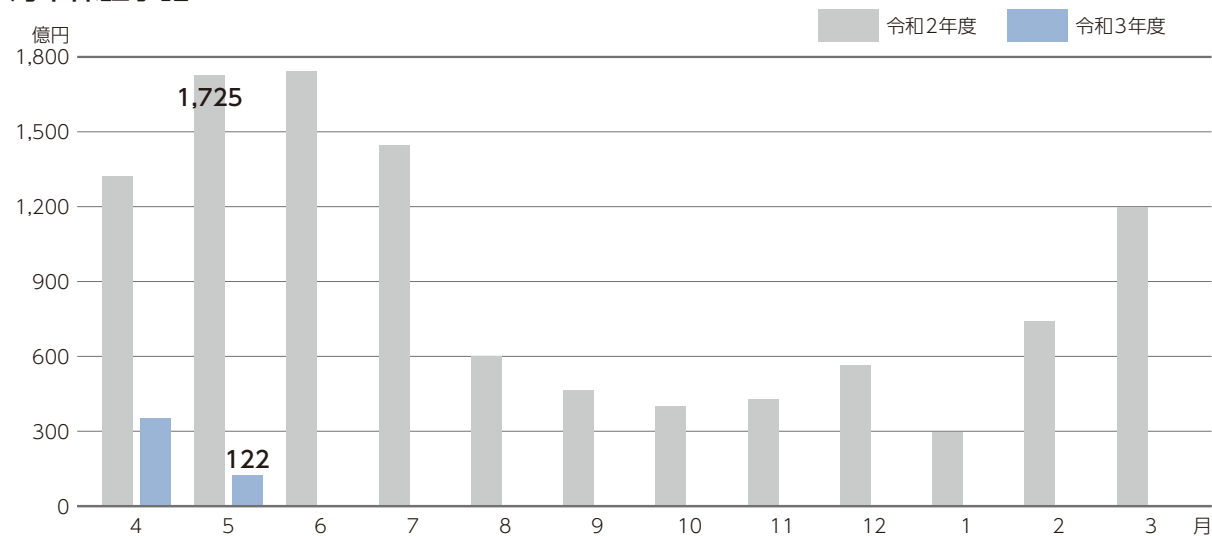

月末保証債務残高

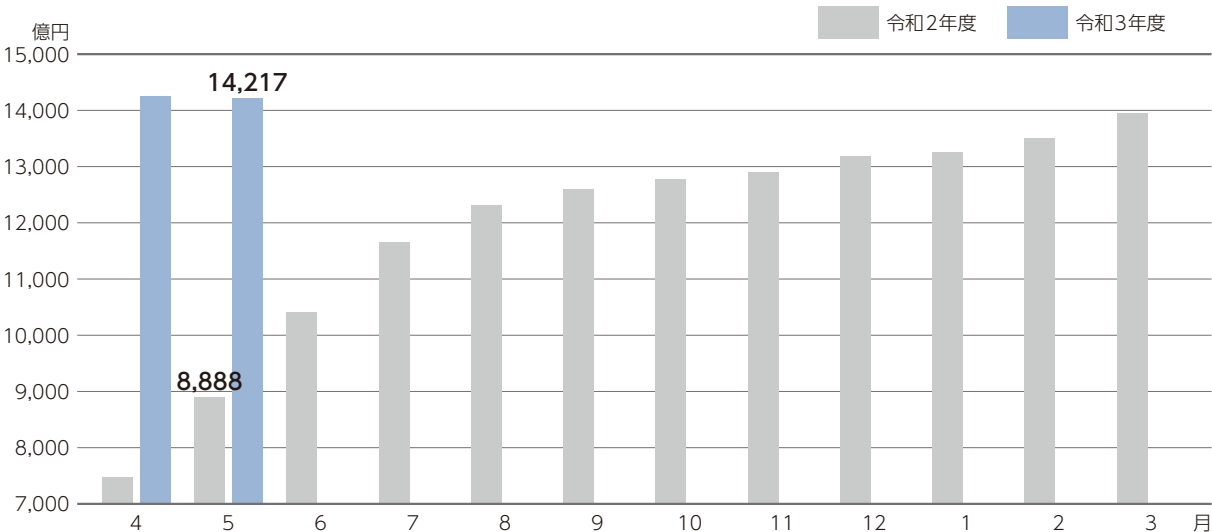

月中代位弁済

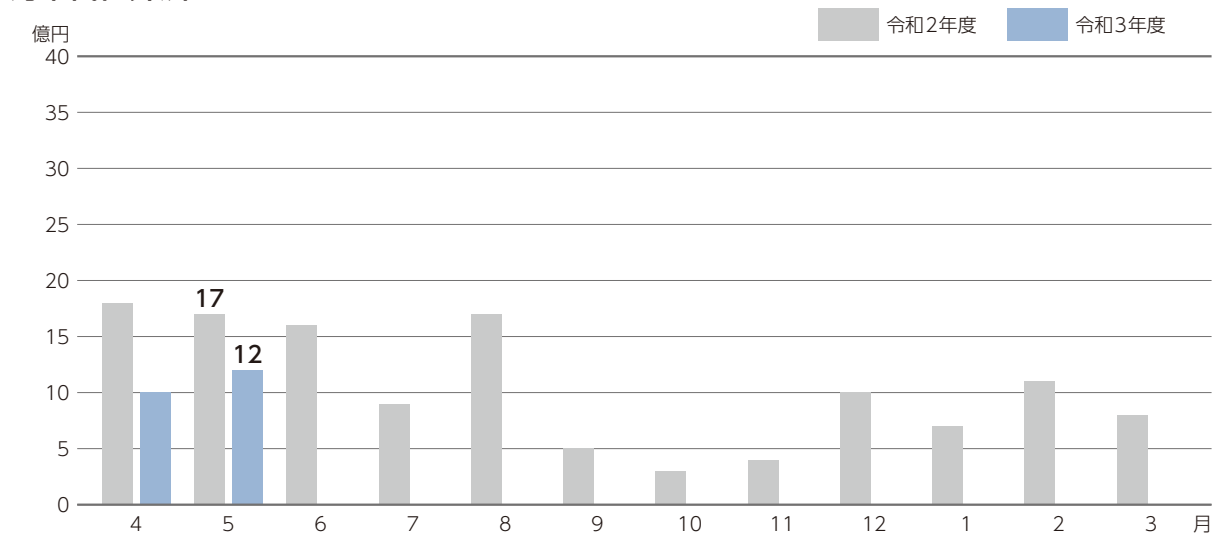



保証協会からの お知らせ

セーフティネット保証4号の指定期間延長について

新型コロナウイルス感染症に係るセーフティネット保証4号について、指定期間は令和3年6月1日までとされていましたが、全ての都道府県で令和3年9月1日まで延長されました。詳細はお近くの当協会窓口までお問い合わせください。

無料経営相談を毎日実施中

概要

当協会では、中小企業者様のお悩みを解決するため無料経営相談を毎日実施しています。特に、**毎週木曜日は受付時間を19時まで延長**してご相談にお応えします。

ご相談には、中小企業診断士の資格を有する職員や経験豊富な職員がお応えしますので、お気軽にご相談ください。

7月～8月の相談時間延長日

7月 1日・8日・15日・29日

8月 5日・12日・19日・26日

相談内容

創業、資金繰り、経営改善、事業承継等の経営に関するご相談にお応えします。

(相談時は、決算書、事業計画、会社概要などの資料をご持参ください。)

開催場所 お問い合わせ先

中部総合相談センター

フリーダイヤル

0120-783-507 または **054-252-2133**

〒420-8710 静岡市葵区追手町5-4 アーバンネット静岡追手町ビル5階

西部総合相談センター

フリーダイヤル

0120-783-508 または **053-451-3570**

〒430-8666 浜松市中区田町330-5 遠鉄田町ビル6階

東部総合相談センター

フリーダイヤル

0120-783-509 または **055-926-5200**

〒410-8691 沼津市米山町6-5 沼津商工会議所会館3階

業務概況(総括) (令和3年5月末現在)

(単位：千円)

当月中			項目	当月末		
件数	金額	前年比		件数	金額	前年比
—	—	—	保証申込 期首繰越	2,368	38,556,964	418.63
1,331	13,147,715	5.24	保証申込 本年度中	2,461	24,235,794	4.99
0	0	0	拒 絶	0	0	0
168	1,955,068	28.40	申 込 取 消	481	6,559,041	60.71
—	1,035,607	5.96	査 定 減 額	—	5,137,863	15.69
—	—	—	調 査 中	357	3,636,454	2.48
—	—	—	保証承諾 期首繰越	128,622	1,463,271,633	201.14
1,197	12,186,969	7.06	保証承諾 本年度中	3,991	47,459,399	15.57
37	444,850	41.75	保 証 後 取 消	90	977,210	54.11
2,147	25,282,438	139.80	償 還	6,610	75,495,337	202.53
105	1,236,790	73.59	代 位 弁 済	187	2,248,910	64.90
—	—	—	貸 付 未 実 行	906	10,260,431	10.17
—	—	—	保 証 債 務 残 高	124,820	1,421,749,144	159.97
—	—	—	代位弁済 期首繰越	1,247	3,412,007	100.76
105	1,236,790	73.59	代位弁済 元金	187	2,248,910	64.90
0	5,375	49.42	代位弁済 利息	0	10,471	44.22
105	1,242,165	73.44	代位弁済 総額	187	2,259,381	64.76
13	91,282	324.54	回 収	23	131,497	136.29
0	0	0	償 却	0	0	0
—	—	—	求 償 権 現 在 残 高	1,411	5,539,890	81.73

※償却項目には求償権放棄をしたものも計上しています。

業種別保証状況 (令和3年5月末現在)

業種名	保証承諾					
	当月中		当年度中			
	件数	金額	件数	金額	前年比	構成比
食料品工業	42	608,500	144	2,376,922	17.51	5.01
繊維品工業	3	15,000	22	297,530	17.03	0.63
木材・木製品工業	10	85,271	21	226,817	13.43	0.48
家具・建具工業	12	194,640	33	469,417	23.87	0.99
紙工業	6	117,000	22	462,610	15.83	0.97
印刷製本業	9	134,840	26	345,549	14.25	0.73
化学工業	1	3,600	3	33,600	5.15	0.07
石油・石炭製品工業	0	0	1	6,000	5.45	0.01
ゴム・プラスチック工業	17	255,368	48	835,272	13.04	1.76
ゴム製品製造業	2	25,000	8	90,000	17.86	0.19
皮革工業	0	0	0	0	0	0
窯業	10	234,800	18	396,800	22.49	0.84
機械工業	28	483,954	123	2,299,371	11.16	4.84
電気機器工業	6	81,000	33	537,168	9.05	1.13
車両工業	11	148,000	59	1,089,950	7.76	2.30
船舶工業	0	0	3	40,000	33.61	0.08
金属工業	27	381,912	110	1,623,921	10.25	3.42
ソフトウェア業	7	69,150	22	362,619	31.16	0.76
情報処理サービス業	1	5,000	1	5,000	21.74	0.01
その他の工業	43	414,126	123	1,137,526	22.97	2.40
製造業計	235	3,257,161	820	12,636,072	13.09	26.63
鉱業	0	0	1	20,000	7.94	0.04
建設業	388	3,050,635	1,209	12,236,121	19.96	25.78
卸売業	75	1,045,822	293	4,822,423	11.80	10.16
小売業	175	1,807,407	518	5,685,142	18.40	11.98
飲食店	59	395,336	259	1,890,775	11.41	3.98
不動産業	27	207,676	90	877,477	17.45	1.85
運送倉庫業	39	711,846	120	2,376,298	17.14	5.01
サービス業	195	1,694,486	668	6,800,591	17.60	14.33
その他の産業	4	16,600	13	114,500	15.38	0.24
製造業以外計	962	8,929,808	3,171	34,823,327	16.73	73.37
合計	1,197	12,186,969	3,991	47,459,399	15.57	100.00

※金額は千円未満を四捨五入し、合計額の調整はしてありません。

(単位：千円・%)

保証債務残高				代位弁済					
当月末				当月中		当年度中			
件数	金額	前年比	構成比	件数	金額	件数	金額	前年比	構成比
3,911	63,057,261	139.75	4.44	15	312,300	23	453,193	999.99	20.06
687	8,223,156	148.18	0.58	0	0	0	0	0	0
765	10,510,677	152.10	0.74	1	6,045	1	6,045	34.25	0.27
1,056	10,746,269	134.82	0.76	0	0	0	0	0	0
791	15,434,143	167.77	1.09	0	0	10	61,294	∞	2.71
1,112	13,362,308	139.56	0.94	0	0	0	0	0	0
143	3,095,210	188.19	0.22	0	0	0	0	0	0
12	279,631	152.54	0.02	0	0	0	0	0	0
1,665	27,464,973	145.38	1.93	0	0	0	0	0	0
177	2,503,673	141.44	0.18	5	36,160	5	36,160	∞	1.60
34	361,636	107.40	0.03	9	48,897	9	48,897	∞	2.16
525	7,941,958	139.44	0.56	0	0	0	0	0	0
4,657	76,598,003	160.56	5.39	0	0	14	241,418	999.99	10.69
1,366	20,078,189	169.33	1.41	0	0	0	0	0	0
2,810	51,554,093	162.05	3.63	0	0	0	0	0	0
99	1,001,147	169.28	0.07	0	0	0	0	0	0
4,097	61,597,440	170.57	4.33	0	0	2	3,988	1.89	0.18
644	7,584,366	195.26	0.53	0	0	0	0	0	0
43	274,808	87.58	0.02	0	0	0	0	0	0
3,971	30,019,978	163.80	2.11	0	0	0	0	0	0
28,565	411,688,920	156.26	28.96	30	403,403	64	850,995	124.69	37.66
99	1,887,765	117.86	0.13	0	0	0	0	0	0
33,297	338,651,998	164.84	23.82	16	97,624	18	99,501	34.98	4.40
11,404	170,733,072	155.06	12.01	16	272,205	25	361,682	42.96	16.01
15,655	153,358,429	141.36	10.79	8	35,380	9	35,957	9.06	1.59
8,284	55,216,271	156.47	3.88	22	276,491	47	498,464	108.93	22.06
2,779	27,642,997	210.06	1.94	9	136,487	9	136,487	453.21	6.04
3,900	65,580,893	160.08	4.61	0	0	0	0	0	0
19,729	189,109,940	183.48	13.30	4	20,575	15	276,295	45.46	12.23
1,108	7,878,861	109.55	0.55	0	0	0	0	0	0
96,255	1,010,060,224	161.53	71.04	75	838,763	123	1,408,386	50.19	62.34
124,820	1,421,749,144	159.97	100.00	105	1,242,165	187	2,259,381	64.76	100.00

制度別保証状況1 (令和3年5月末現在)

制度名	保証承諾					
	当月中		当年度中			
	件数	金額	件数	金額	前年比	構成比
普通保証	162	1,890,057	336	3,980,472	78.92	8.39
無担保当座貸越根保証制度	388	3,587,200	796	7,263,700	113.45	15.31
当座貸越5000保証制度	38	1,063,500	78	2,249,300	80.07	4.74
カードローン2000保証制度	79	484,900	154	931,600	70.91	1.96
当座貸越借換保証	7	268,800	15	577,800	114.80	1.22
カードローン借換保証	8	122,300	10	152,300	188.02	0.32
長期経営資金保証制度	0	0	0	0	0	0
特別小口保証制度	0	0	0	0	0	0
小口零細企業保証制度	17	64,090	30	86,860	49.90	0.18
創業・創業等関連保証	3	18,000	6	32,000	190.48	0.07
経営安定関連保証(緊急保証を含む)	0	0	1	46,880	36.06	0.10
経営安定関連保証(コロナ4・5号)	10	161,806	24	463,525	27.74	0.98
危機関連保証	3	37,814	11	214,724	17.90	0.45
伴走支援型特別保証制度	6	117,500	12	316,694	∞	0.67
東日本大震災復興緊急保証	0	0	0	0	0	0
中小企業金融安定化特別保証	0	0	0	0	0	0
流動資産担保融資保証制度	1	17,600	3	61,600	132.76	0.13
中小企業特定社債保証制度	0	0	0	0	0	0
経営革新関連保証	0	0	0	0	0	0
経営改善サポート保証	0	0	0	0	0	0
経営改善サポート保証(感染症対応)	0	0	0	0	0	0
メンバーズ保証制度	0	0	0	0	0	0
ダッシュ保証制度	0	0	0	0	0	0
スーパーとくせん保証制度	0	0	0	0	0	0
コラボしずおか保証制度	1	50,000	1	50,000	250.00	0.11
経営環境支援資金保証制度	0	0	0	0	0	0
エネルギー関連保証制度	0	0	1	23,000	68.66	0.05
経営力強化保証制度	0	0	0	0	0	0
財務要件型無保証人保証	0	0	0	0	0	0
条件変更改善型借換保証	0	0	0	0	0	0
協調支援保証制度	0	0	0	0	0	0
継続サポート保証制度	6	108,589	10	222,289	106.51	0.47
税理士連携短期継続保証制度	1	30,000	1	30,000	∞	0.06
事業承継関連保証制度	0	0	0	0	0	0
事業承継特別保証	0	0	0	0	0	0
山静神観光連携保証	0	0	0	0	0	0
事業性評価融資保証	0	0	0	0	0	0
しずおかみらい応援保証	0	0	0	0	0	0
ベーシック保証制度	24	80,216	41	136,451	∞	0.29
その他協会保証制度	4	16,500	6	23,351	24.23	0.05
協会制度計	758	8,118,872	1,536	16,862,546	82.73	35.53

※金額は千円未満を四捨五入し、合計額の調整はしてありません。

(単位：千円・%)

保証債務残高				代位弁済					
当月末				当月中		当年度中			
件数	金額	前年比	構成比	件数	金額	件数	金額	前年比	構成比
17,269	131,372,210	72.78	9.24	28	205,063	45	443,807	51.36	19.64
15,531	138,010,640	88.94	9.71	8	103,999	20	202,248	40.89	8.95
1,967	55,199,895	84.59	3.88	2	60,011	4	130,341	42.34	5.77
2,760	19,156,165	81.06	1.35	1	4,875	5	34,823	76.13	1.54
142	5,213,474	117.70	0.37	1	50,009	1	50,009	573.46	2.21
108	1,115,933	90.93	0.08	1	20,000	1	20,000	∞	0.89
79	1,560,081	79.65	0.11	0	0	0	0	0	0
17	27,975	81.65	0.00	0	0	0	0	0	0
1,506	2,378,001	59.19	0.17	1	870	1	870	24.03	0.04
501	1,192,326	79.61	0.08	0	0	0	0	0	0
3,753	48,974,586	71.27	3.44	14	219,391	27	490,416	68.08	21.71
244	7,208,475	486.50	0.51	2	11,829	2	11,829	∞	0.52
143	4,707,876	494.02	0.33	0	0	0	0	0	0
7	218,852	∞	0.02	0	0	0	0	0	0
902	9,525,829	70.92	0.67	3	134,117	3	134,117	68.58	5.94
190	2,440,187	66.39	0.17	1	15,266	2	28,294	26.96	1.25
23	925,040	89.71	0.07	0	0	0	0	0	0
18	1,044,640	131.22	0.07	0	0	0	0	0	0
33	515,370	87.29	0.04	0	0	0	0	0	0
486	14,461,489	103.66	1.02	0	0	0	0	0	0
0	0	0	0	0	0	0	0	0	0
147	284,637	64.29	0.02	1	3,327	1	3,327	40.21	0.15
174	764,207	74.14	0.05	0	0	0	0	0	0
204	1,784,555	65.36	0.13	3	23,648	3	23,648	162.79	1.05
103	1,857,322	81.80	0.13	0	0	0	0	0	0
479	2,438,872	67.48	0.17	2	4,367	4	11,138	25.22	0.49
388	3,357,604	86.10	0.24	0	0	0	0	0	0
28	383,338	68.75	0.03	0	0	0	0	0	0
5	72,905	111.77	0.01	0	0	0	0	0	0
33	834,107	82.08	0.06	0	0	0	0	0	0
40	287,064	68.75	0.02	0	0	0	0	0	0
116	2,183,711	101.75	0.15	0	0	0	0	0	0
32	396,500	89.81	0.03	0	0	0	0	0	0
3	27,448	89.05	0.00	0	0	0	0	0	0
6	295,270	∞	0.02	0	0	0	0	0	0
9	104,792	74.03	0.01	0	0	0	0	0	0
101	2,519,374	91.43	0.18	0	0	0	0	0	0
812	3,500,967	65.96	0.25	0	0	0	0	0	0
22	76,203	∞	0.01	0	0	0	0	0	0
698	11,589,428	80.46	0.82	1	2,701	1	2,701	3.90	0.12
49,079	478,007,347	81.90	33.62	69	859,473	120	1,587,569	54.94	70.27

制度別保証状況2 (令和3年5月末現在)

制度名	保証承諾					
	当月中		当年度中			
	件数	金額	件数	金額	前年比	構成比
経営改善資金	22	144,050	42	249,330	52.75	0.53
経営改善資金借換	0	0	1	3,829	5.95	0.01
短期経営改善	53	303,964	125	720,144	64.79	1.52
小口零細企業貸付	25	66,090	38	102,470	129.01	0.22
経営安定／連鎖倒産防止	0	0	0	0	0	0
経営安定／経済変動対策(5号)	0	0	0	0	0	0
経営安定／経済変動対策(普通)	0	0	1	1,000	∞	0.00
経営安定／経済変動対策(その他)	0	0	0	0	0	0
経営安定／経済変動対策(コロナ)	2	6,000	4	13,300	6.33	0.03
経営安定／経済変動対策(コロナ4・5号、危機)	103	682,650	136	960,000	0.49	2.02
経営安定／国連携(コロナ4・5号、危機)	111	1,773,632	1,909	27,024,699	32.31	56.94
経営安定／伴走支援(コロナ4・5号、危機)	43	751,731	48	871,731	∞	1.84
経営安定／再生企業支援(通常、コロナ)	1	21,098	1	21,098	∞	0.04
中小企業災害対策資金	0	0	0	0	0	0
組織強化資金	0	0	0	0	0	0
開業パワーアップ支援	44	183,950	92	389,850	95.05	0.82
新事業展開支援／経営革新	1	13,690	2	56,150	53.73	0.12
新事業展開支援／新分野貸付	1	5,000	1	5,000	∞	0.01
新事業展開支援／少子化対策	0	0	1	8,470	∞	0.02
新事業展開支援／その他	0	0	0	0	0	0
災害防止対策資金	0	0	0	0	0	0
防災・減災強化資金	0	0	0	0	0	0
新工ネ・省工ネ資金	0	0	0	0	0	0
新工ネ・省工ネ資金特別	0	0	0	0	0	0
成長産業分野支援	0	0	0	0	0	0
クラスター産業分野支援	0	0	0	0	0	0
地震リスク分散資金	0	0	0	0	0	0
内陸フロンティア推進貸付	0	0	0	0	0	0
経営力強化資金	0	0	0	0	0	0
事業承継支援資金	2	30,942	2	30,942	154.71	0.07
その他県制度	0	0	0	0	0	0
県制度計	408	3,982,797	2,403	30,458,013	10.72	64.18
市町村小口資金	31	85,300	52	138,840	41.75	0.29
市町制度計	31	85,300	52	138,840	41.75	0.29
合計	1,197	12,186,969	3,991	47,459,399	15.57	100.00

※金額は千円未満を四捨五入し、合計額の調整はしてありません。

(単位：千円・%)

保証債務残高				代位弁済					
当月末				当月中		当年度中			
件数	金額	前年比	構成比	件数	金額	件数	金額	前年比	構成比
4,442	20,049,180	63.58	1.41	4	11,479	11	85,206	47.50	3.77
367	3,080,797	63.17	0.22	1	9,319	2	13,882	38.56	0.61
565	3,085,365	61.78	0.22	2	11,057	3	18,057	82.55	0.80
1,233	1,821,604	60.60	0.13	0	0	0	0	0	0
7	35,403	46.60	0.00	0	0	0	0	0	0
2,350	13,773,349	57.81	0.97	4	18,674	7	43,366	31.76	1.92
922	5,310,231	60.92	0.37	3	45,467	3	45,467	152.98	2.01
19	113,813	46.88	0.01	0	0	0	0	0	0
49	1,185,177	188.05	0.08	0	0	0	0	0	0
8,015	212,717,113	120.82	14.96	1	13,904	6	47,626	∞	2.11
50,401	656,341,998	3809.27	46.16	14	209,326	22	275,524	∞	12.19
21	382,551	∞	0.03	0	0	0	0	0	0
46	795,446	77.70	0.06	0	0	0	0	0	0
1,027	3,984,552	59.70	0.28	3	18,930	6	56,505	38.11	2.50
0	0	0	0	0	0	0	0	0	0
3,160	8,904,014	88.18	0.63	2	4,051	2	4,051	12.92	0.18
458	5,030,186	79.16	0.35	2	40,485	4	80,576	∞	3.57
41	254,505	89.19	0.02	0	0	0	0	0	0
2	29,016	48.02	0.00	0	0	0	0	0	0
9	111,408	92.09	0.01	0	0	0	0	0	0
0	0	0	0	0	0	0	0	0	0
0	0	0	0	0	0	0	0	0	0
61	333,932	75.68	0.02	0	0	0	0	0	0
125	752,598	79.33	0.05	0	0	0	0	0	0
10	130,630	70.58	0.01	0	0	0	0	0	0
74	723,865	81.46	0.05	0	0	0	0	0	0
0	0	0	0	0	0	0	0	0	0
1	1,035	55.56	0.00	0	0	0	0	0	0
8	54,993	83.85	0.00	0	0	0	0	0	0
26	650,765	239.45	0.05	0	0	0	0	0	0
45	303,222	74.15	0.02	0	0	0	0	0	0
73,484	939,956,746	314.35	66.11	36	382,692	66	670,260	113.49	29.67
2,257	3,785,051	61.78	0.27	0	0	1	1,551	18.42	0.07
2,257	3,785,051	61.78	0.27	0	0	1	1,551	18.42	0.07
124,820	1,421,749,144	159.97	100.00	105	1,242,165	187	2,259,381	64.76	100.00

市及び町制度別保証状況内訳一覧 (令和3年5月末現在)

制度名	保証承諾					
	当月中		当年度中			
	件数	金額	件数	金額	前年比	構成比
熱海市 経営改善資金	0	0	0	0	0	0
新事業チャレンジ支援	0	0	0	0	0	0
三島市 中小企業団体等近代化資金	0	0	0	0	0	0
富士市 中小企業経営活性化資金	0	0	0	0	0	0
静岡市 産業振興資金	6	40,500	10	56,765	34.31	36.19
中小企業高度化 (組合貸)	0	0	0	0	0	0
中小企業高度化 (組合員貸)	0	0	0	0	0	0
創業支援資金	0	0	0	0	0	0
災害対策資金	0	0	0	0	0	0
景気変動対策資金	0	0	0	0	0	0
事業承継支援資金	0	0	0	0	0	0
設備投資強化資金	0	0	1	3,600	11.01	2.29
桜えび不漁対策資金	0	0	0	0	0	0
焼津市 緊急経営対策特別資金	0	0	0	0	0	0
藤枝市 景気対策特別貸付金	0	0	0	0	0	0
浜松市 ビジネスサポート資金	3	28,200	4	31,200	61.18	19.89
短期資金	4	20,800	7	36,800	105.75	23.46
経営革新資金	0	0	0	0	0	0
創業サポート資金	2	15,000	4	26,000	∞	16.57
地域産業活性化資金	0	0	0	0	0	0
市制度融資借換資金	0	0	0	0	0	0
企業立地促進資金	0	0	0	0	0	0
中小企業緊急経済対策特別資金	0	0	0	0	0	0
災害対策資金	0	0	0	0	0	0
中小企業経営支援 (浜北)	0	0	0	0	0	0
経営力強化資金	0	0	0	0	0	0
ステップアップ資金	0	0	0	0	0	0
事業承継資金	0	0	0	0	0	0
袋井市 中小企業景気対策特別資金	0	0	0	0	0	0
湖西市 景気対策特別資金	0	0	1	2,500	92.59	1.59
中小企業経営資金 (新居町)	0	0	0	0	0	0
合計	15	104,500	27	156,865	50.09	100.00

※金額は千円未満を四捨五入し、合計額の調整はしてありません。

(単位：千円・%)

保証債務残高				代位弁済					
当月末				当月中		当年度中			
件数	金額	前年比	構成比	件数	金額	件数	金額	前年比	構成比
1	2,756	38.50	0.03	0	0	0	0	0	0
0	0	0	0	0	0	0	0	0	0
1	5,452	99.77	0.05	0	0	0	0	0	0
3	17,826	64.22	0.16	0	0	0	0	0	0
1,722	5,085,639	55.38	47.00	2	5,203	3	21,871	67.82	69.94
0	0	0	0	0	0	0	0	0	0
0	0	0	0	0	0	0	0	0	0
68	115,809	81.31	1.07	0	0	0	0	0	0
29	82,654	65.82	0.76	0	0	0	0	0	0
83	465,770	54.23	4.30	2	5,016	3	7,839	999.99	25.07
3	28,725	82.43	0.27	0	0	0	0	0	0
82	614,445	98.72	5.68	0	0	0	0	0	0
13	64,235	70.78	0.59	0	0	0	0	0	0
40	94,592	43.14	0.87	0	0	0	0	0	0
4	12,156	41.76	0.11	0	0	0	0	0	0
543	1,953,625	65.64	18.06	1	1,560	1	1,560	∞	4.99
32	170,720	74.37	1.58	0	0	0	0	0	0
1	6,851	99.83	0.06	0	0	0	0	0	0
194	598,938	89.32	5.54	0	0	0	0	0	0
2	38,548	85.29	0.36	0	0	0	0	0	0
39	279,779	66.66	2.59	0	0	0	0	0	0
0	0	0	0	0	0	0	0	0	0
84	370,676	65.20	3.43	0	0	0	0	0	0
142	588,728	53.28	5.44	0	0	0	0	0	0
0	0	0	0	0	0	0	0	0	0
0	0	0	0	0	0	0	0	0	0
2	2,892	66.03	0.03	0	0	0	0	0	0
0	0	0	0	0	0	0	0	0	0
15	28,559	60.34	0.26	0	0	0	0	0	0
114	190,299	60.81	1.76	0	0	0	0	0	0
0	0	0	0	0	0	0	0	0	0
3,217	10,819,672	60.98	100.00	5	11,779	7	31,269	80.96	100.00

金融機関別保証状況1 (令和3年5月末現在)

金融機関名	保証承諾					
	当月中		当年度中			
	件数	金額	件数	金額	前年比	構成比
三菱UFJ銀行	0	0	5	179,579	55.26	0.38
三井住友銀行	0	0	1	50,000	500.00	0.11
みずほ銀行	0	0	0	0	0	0
りそな銀行	1	30,000	3	130,000	7.92	0.27
都市銀行 計	1	30,000	9	359,579	17.23	0.76
静岡銀行	274	3,307,091	930	14,218,367	14.94	29.96
スルガ銀行	20	233,282	69	838,693	81.19	1.77
清水銀行	93	1,300,420	304	3,996,106	11.97	8.42
静岡中央銀行	34	590,500	120	1,936,444	16.51	4.08
名古屋銀行	2	61,000	5	83,000	4.75	0.17
愛知銀行	0	0	0	0	0	0
中京銀行	0	0	0	0	0	0
横浜銀行	0	0	0	0	0	0
山梨中央銀行	0	0	0	0	0	0
地方銀行 計	423	5,492,293	1,428	21,072,610	14.57	44.40
三井住友信託銀行	0	0	0	0	0	0
みずほ信託銀行	0	0	0	0	0	0
信託銀行 計	0	0	0	0	0	0
あおぞら銀行	0	0	0	0	0	0
長期信用銀行 計	0	0	0	0	0	0

※金額は千円未満を四捨五入し、合計額の調整はしてありません。 ※代理貸付は委託金融機関に算入してあります。

(単位：千円・%)

保証債務残高				代位弁済					
当月末				当月中		当年度中			
件数	金額	前年比	構成比	件数	金額	件数	金額	前年比	構成比
204	3,553,154	125.53	0.25	1	3,104	1	3,104	250.51	0.14
136	2,178,960	97.18	0.15	0	0	0	0	0	0
63	1,182,760	115.22	0.08	0	0	0	0	0	0
134	4,024,730	140.00	0.28	0	0	0	0	0	0
537	10,939,604	121.90	0.77	1	3,104	1	3,104	250.51	0.14
33,255	469,990,794	153.50	33.06	46	486,424	77	1,048,440	57.77	46.40
1,773	16,973,878	117.19	1.19	2	15,921	2	15,921	8.45	0.70
8,707	121,422,510	182.53	8.54	25	576,748	27	612,872	739.17	27.13
3,740	48,242,640	160.70	3.39	2	5,663	2	5,663	3.78	0.25
145	3,989,288	167.41	0.28	1	9,442	1	9,442	∞	0.42
94	2,373,141	200.00	0.17	0	0	0	0	0	0
84	1,211,987	112.36	0.09	0	0	0	0	0	0
0	0	0	0	0	0	0	0	0	0
0	0	0	0	0	0	0	0	0	0
47,798	664,204,237	157.44	46.72	76	1,094,198	109	1,692,337	75.67	74.90
0	0	0	0	0	0	0	0	0	0
0	0	0	0	0	0	0	0	0	0
0	0	0	0	0	0	0	0	0	0
0	0	0	0	0	0	0	0	0	0
0	0	0	0	0	0	0	0	0	0

金融機関別保証状況2 (令和3年5月末現在)

金融機関名	保証承諾					
	当月中		当年度中			
	件数	金額	件数	金額	前年比	構成比
遠州信用金庫	48	511,400	147	1,687,850	12.53	3.56
浜松磐田信用金庫	208	1,734,239	688	6,434,692	14.26	13.56
島田掛川信用金庫	87	810,343	302	3,509,433	22.25	7.39
しずおか焼津信用金庫	166	1,474,034	511	5,377,939	21.48	11.33
静清信用金庫	85	746,376	261	2,337,007	13.83	4.92
富士信用金庫	30	238,304	108	1,319,083	12.64	2.78
富士宮信用金庫	43	219,840	130	1,071,030	17.34	2.26
沼津信用金庫	29	273,360	106	1,015,752	16.89	2.14
三島信用金庫	68	483,280	278	2,869,242	15.60	6.05
さがみ信用金庫	2	17,000	2	17,000	∞	0.04
豊橋信用金庫	1	10,000	2	16,000	6.68	0.03
豊川信用金庫	0	0	0	0	0	0
蒲郡信用金庫	2	46,000	8	79,700	44.03	0.17
信金中央金庫	0	0	0	0	0	0
信用金庫 計	769	6,564,176	2,543	25,734,728	16.31	54.22
静岡県医師信用組合	0	0	0	0	0	0
横浜幸銀信用組合	0	0	0	0	0	0
豊橋商工信用組合	0	0	0	0	0	0
信用組合 計	0	0	0	0	0	0
商工組合中央金庫	0	0	2	24,982	14.15	0.05
国際協力銀行	0	0	0	0	0	0
日本政策投資銀行	0	0	0	0	0	0
政府系金融機関 計	0	0	2	24,982	14.15	0.05

※金額は千円未満を四捨五入し、合計額の調整はしてありません。 ※代理貸付は委託金融機関に算入してあります。

(単位：千円・%)

保証債務残高				代位弁済					
当月末				当月中		当年度中			
件数	金額	前年比	構成比	件数	金額	件数	金額	前年比	構成比
4,446	46,904,428	141.13	3.30	0	0	0	0	0	0
19,835	195,113,747	161.69	13.72	12	74,977	18	157,359	76.90	6.96
8,963	88,079,903	153.82	6.20	0	0	4	22,974	15.37	1.02
14,926	147,975,195	154.13	10.41	6	31,903	24	153,069	56.23	6.77
8,123	77,656,938	171.87	5.46	7	25,606	19	131,105	121.76	5.80
3,479	40,867,414	207.13	2.87	0	0	3	20,453	202.01	0.91
3,097	28,673,663	192.68	2.02	0	0	4	63,578	195.05	2.81
3,814	37,641,507	200.60	2.65	0	0	0	0	0	0
9,135	77,662,529	164.94	5.46	1	3,520	3	6,543	2.85	0.29
5	31,952	89.49	0.00	0	0	0	0	0	0
166	1,388,141	224.40	0.10	0	0	0	0	0	0
2	32,421	86.64	0.00	0	0	0	0	0	0
81	760,387	268.79	0.05	0	0	0	0	0	0
30	184,384	70.65	0.01	0	0	0	0	0	0
76,102	742,972,609	163.63	52.26	26	136,006	75	555,082	44.36	24.57
5	42,731	93.69	0.00	0	0	0	0	0	0
1	2,647	86.99	0.00	0	0	0	0	0	0
0	0	0	0	0	0	0	0	0	0
6	45,378	91.46	0.00	0	0	0	0	0	0
236	2,651,319	79.47	0.19	2	8,858	2	8,858	∞	0.39
0	0	0	0	0	0	0	0	0	0
0	0	0	0	0	0	0	0	0	0
236	2,651,319	79.47	0.19	2	8,858	2	8,858	∞	0.39

金融機関別保証状況3 (令和3年5月末現在)

金融機関名	保証承諾					
	当月中		当年度中			
	件数	金額	件数	金額	前年比	構成比
損害保険ジャパン日本興亜	0	0	0	0	0	0
静岡県労働金庫	0	0	0	0	0	0
静岡県信用農業協同組合連合会	0	0	0	0	0	0
伊豆太陽農業協同組合	2	10,500	2	10,500	26.52	0.02
三島函南農業協同組合	0	0	0	0	0	0
伊豆の国農業協同組合	0	0	0	0	0	0
御殿場農業協同組合	0	0	0	0	0	0
富士市農業協同組合	0	0	0	0	0	0
清水農業協同組合	0	0	0	0	0	0
静岡市農業協同組合	0	0	0	0	0	0
大井川農業協同組合	0	0	0	0	0	0
ハイナン農業協同組合	0	0	0	0	0	0
掛川市農業協同組合	0	0	0	0	0	0
遠州夢咲農業協同組合	0	0	0	0	0	0
遠州中央農業協同組合	0	0	0	0	0	0
とぴあ浜松農業協同組合	0	0	1	30,000	∞	0.06
あいら伊豆農業協同組合	0	0	0	0	0	0
富士宮農業協同組合	0	0	0	0	0	0
南駿農業協同組合	0	0	0	0	0	0
東日本信用漁業協同組合連合会	2	90,000	6	227,000	3242.86	0.48
整理回収機構	0	0	0	0	0	0
保険会社・協同組合等 計	4	100,500	9	267,500	481.12	0.56
合計	1,197	12,186,969	3,991	47,459,399	15.57	100.00

※金額は千円未満を四捨五入し、合計額の調整はしてありません。 ※代理貸付は委託金融機関に算入してあります。

(単位：千円・%)

保証債務残高				代位弁済					
当月末				当月中		当年度中			
件数	金額	前年比	構成比	件数	金額	件数	金額	前年比	構成比
0	0	0	0	0	0	0	0	0	0
0	0	0	0	0	0	0	0	0	0
3	130,000	∞	0.01	0	0	0	0	0	0
50	167,243	118.13	0.01	0	0	0	0	0	0
0	0	0	0	0	0	0	0	0	0
1	1,500	66.27	0.00	0	0	0	0	0	0
0	0	0	0	0	0	0	0	0	0
1	10,000	∞	0.00	0	0	0	0	0	0
0	0	0	0	0	0	0	0	0	0
0	0	0	0	0	0	0	0	0	0
0	0	0	0	0	0	0	0	0	0
14	93,136	242.39	0.01	0	0	0	0	0	0
4	9,260	118.79	0.00	0	0	0	0	0	0
2	1,976	63.10	0.00	0	0	0	0	0	0
1	6,260	80.64	0.00	0	0	0	0	0	0
3	49,908	180.97	0.00	0	0	0	0	0	0
17	45,673	1023.78	0.00	0	0	0	0	0	0
1	662	55.97	0.00	0	0	0	0	0	0
0	0	0	0	0	0	0	0	0	0
41	413,369	167.94	0.03	0	0	0	0	0	0
3	7,009	88.78	0.00	0	0	0	0	0	0
141	935,996	191.72	0.07	0	0	0	0	0	0
124,820	1,421,749,144	159.97	100.00	105	1,242,165	187	2,259,381	64.76	100.00

市及び町別保証状況 (令和3年5月末現在)

市町村名	保証承諾					
	当月中		当年度中			
	件数	金額	件数	金額	前年比	構成比
静岡市	252	2,356,716	844	9,040,398	13.74	19.05
浜松市	252	2,609,099	896	10,568,866	13.28	22.27
沼津市	45	489,406	225	3,029,654	19.20	6.38
熱海市	14	192,780	39	675,204	14.47	1.42
三島市	29	399,860	82	927,126	15.52	1.95
富士宮市	59	410,540	186	2,246,530	21.89	4.73
伊東市	28	157,510	76	558,910	8.07	1.18
島田市	31	284,854	116	1,524,690	24.51	3.21
富士市	79	975,454	287	3,956,677	16.09	8.34
磐田市	61	721,670	159	1,854,280	13.74	3.91
焼津市	71	928,579	200	2,400,942	21.98	5.06
掛川市	35	432,211	97	1,045,537	17.92	2.20
藤枝市	39	362,080	121	1,438,341	20.32	3.03
御殿場市	16	111,032	51	545,674	13.39	1.15
袋井市	41	321,970	84	881,870	20.94	1.86
下田市	8	68,500	24	342,675	20.51	0.72
裾野市	5	82,972	22	354,542	13.35	0.75
湖西市	14	94,500	56	521,454	9.19	1.10
伊豆市	9	115,500	35	349,791	19.29	0.74
御前崎市	13	153,108	40	457,298	19.77	0.96
菊川市	10	97,250	38	493,437	21.89	1.04
伊豆の国市	13	138,500	45	514,427	19.31	1.08
牧之原市	19	175,874	70	808,474	18.11	1.70
賀茂郡 東伊豆町	3	85,000	13	246,500	15.42	0.52
賀茂郡 河津町	1	3,000	6	40,800	6.33	0.09
賀茂郡 南伊豆町	5	18,000	11	135,000	32.45	0.28
賀茂郡 松崎町	4	12,500	7	76,500	24.40	0.16
賀茂郡 西伊豆町	5	37,000	14	218,000	26.76	0.46
田方郡 函南町	9	53,000	37	494,400	23.39	1.04
駿東郡 清水町	3	55,500	28	537,462	20.35	1.13
駿東郡 長泉町	7	71,000	22	327,375	18.40	0.69
駿東郡 小山町	4	49,000	7	123,000	15.69	0.26
榛原郡 吉田町	7	82,604	33	477,612	15.27	1.01
榛原郡 川根本町	5	37,400	7	69,553	62.38	0.15
周智郡 森町	1	3,000	13	176,400	11.87	0.37
静岡県外	0	0	0	0	0	0
合計	1,197	12,186,969	3,991	47,459,399	15.57	100.00

※金額は千円未満を四捨五入し、合計額の調整はしてありません。

(単位：千円・%)

保証債務残高				代位弁済					
当月末				当月中		当年度中			
件数	金額	前年比	構成比	件数	金額	件数	金額	前年比	構成比
26,213	297,237,279	155.75	20.91	29	204,335	59	493,378	115.17	21.84
27,515	314,774,657	149.18	22.14	32	361,258	38	428,040	75.55	18.95
7,471	90,326,303	186.07	6.35	23	365,058	25	368,081	89.95	16.29
1,248	14,786,742	148.06	1.04	0	0	1	321	0.92	0.01
3,158	34,700,070	178.67	2.44	0	0	0	0	0	0
4,242	48,144,756	177.34	3.39	0	0	4	63,578	147.25	2.81
2,363	25,200,790	146.80	1.77	4	6,197	4	6,197	14.24	0.27
3,228	35,069,292	154.86	2.47	0	0	0	0	0	0
9,173	118,858,065	198.28	8.36	3	20,845	6	41,298	11.16	1.83
4,925	58,747,650	145.40	4.13	2	19,513	11	142,603	∞	6.31
5,651	64,882,399	144.32	4.56	0	0	6	28,526	16.68	1.26
3,182	35,031,233	165.86	2.46	0	0	4	22,974	24.83	1.02
4,535	45,500,024	161.29	3.20	0	0	1	936	1.74	0.04
1,867	23,244,093	175.13	1.63	0	0	6	218,860	999.99	9.69
2,334	24,870,888	165.98	1.75	0	0	0	0	0	0
786	8,540,518	151.02	0.60	0	0	0	0	0	0
1,178	12,647,968	180.13	0.89	0	0	0	0	0	0
1,609	17,891,284	200.76	1.26	0	0	0	0	0	0
1,154	11,620,002	156.48	0.82	1	6,045	1	6,045	11.85	0.27
1,238	12,934,462	144.52	0.91	0	0	0	0	0	0
1,220	13,137,074	158.09	0.92	0	0	0	0	0	0
1,370	13,314,376	150.73	0.94	0	0	1	2,006	1.02	0.09
2,068	22,032,571	149.49	1.55	0	0	0	0	0	0
538	5,982,485	143.08	0.42	0	0	0	0	0	0
300	2,287,257	138.30	0.16	2	4,411	2	4,411	∞	0.20
294	2,486,384	143.30	0.17	0	0	0	0	0	0
219	1,917,039	165.01	0.13	0	0	0	0	0	0
347	4,378,022	132.39	0.31	0	0	0	0	0	0
1,021	10,628,637	168.46	0.75	9	254,503	18	432,126	417.42	19.13
1,061	12,724,263	186.35	0.89	0	0	0	0	0	0
894	10,180,668	202.86	0.72	0	0	0	0	0	0
346	4,688,324	153.47	0.33	0	0	0	0	0	0
1,261	14,429,146	141.91	1.01	0	0	0	0	0	0
245	2,093,676	123.13	0.15	0	0	0	0	0	0
566	6,460,748	155.05	0.45	0	0	0	0	0	0
0	0	0	0	0	0	0	0	0	0
124,820	1,421,749,144	159.97	100.00	105	1,242,165	187	2,259,381	64.76	100.00

創業から経営改善、事業再生、事業承継まで 企業のライフステージに応じたニーズにお応えします

本店

●静岡市 ●島田市 ●焼津市 ●藤枝市 ●牧之原市 ●吉田町 ●川根本町

〒420-8710 静岡市葵区追手町5-4
アーバンネット静岡追手町ビル4・5・6階

〈事業所専用郵便番号〉※郵便番号と宛名だけで郵便物が届きます。



5階 営業部

■保証第一課・第二課 ■保証事務課
TEL.054-252-2121 FAX.054-254-9640

経営支援部

■経営支援統括課・企業支援課(中部担当)
TEL.054-252-2133 FAX.054-252-2130
■中部総合相談センター
フリーダイヤル 0120-783-507

債権管理部

■管理統括課 ■管理第一課・第二課
TEL.054-252-2122 FAX.054-254-5328
■調整課・代位弁済課
TEL.054-252-2126 FAX.054-252-2130

4階 監査部

TEL.054-252-2125 FAX.054-253-0257

コンプライアンス室

TEL.054-252-2127 FAX.054-253-0257

6階 総務部

TEL.054-252-2120 FAX.054-253-0257

経営企画部

TEL.054-252-2124 FAX.054-253-0257

浜松支店

●浜松市 ●磐田市 ●掛川市 ●袋井市 ●湖西市 ●御前崎市 ●菊川市 ●森町

〒430-8666 浜松市中区田町330-5 遠鉄田町ビル6階

〈事業所専用郵便番号〉※郵便番号と宛名だけで郵便物が届きます。

6階

■保証第一課・第二課 ■保証事務課
TEL.053-458-1212 FAX.053-454-9299
■企業支援課(西部担当)
TEL.053-451-3570 FAX.053-451-3580
■西部総合相談センター
フリーダイヤル 0120-783-508



沼津支店

●沼津市 ●熱海市 ●三島市 ●富士市 ●富士宮市 ●伊東市 ●御殿場市 ●下田市 ●裾野市 ●伊豆市
●伊豆の国市 ●東伊豆町 ●河津町 ●南伊豆町 ●松崎町 ●西伊豆町 ●函南町 ●清水町 ●長泉町 ●小山町

〒410-8691 沼津市米山町6-5 沼津商工会議所会館3階

〈事業所専用郵便番号〉※郵便番号と宛名だけで郵便物が届きます。

3階

■保証第一課・第二課 ■保証事務課
TEL.055-926-0100 FAX.055-926-0115
■企業支援課(東部担当)
TEL.055-926-5200 FAX.055-926-3115
■東部総合相談センター
フリーダイヤル 0120-783-509



<https://www.cgc-shizuoka.or.jp>

静岡 保証

検索

Web
検索



ホームページで
Web相談受付中!



友だち追加は
こちらから!

または ID検索 ▶ @cgc-shizuoka

