

# 保証月報

2021 4 月号



狩宿の下馬桜 (富士宮市)



SHIZUOKA GUARANTEE

静岡県信用保証協会

# 今月の保証

令和3年3月分

## 保証承諾

1,197億円

前年同月比 415.4%

## 保証債務残高

1兆3,952億円

前年同月比 196.5%

## 代位弁済

8億円

前年同月比 112.5%

- 当月中の保証状況は、保証申込9,701件、1,587億2千万円と、前年同月比で件数329.4%、金額404.6%となりました。保証承諾は7,953件、1,197億1千万円と、前年同月比で件数308.0%、金額415.4%となりました。
- 当月末の保証債務残高は124,212件、1兆3,951億8千万円と、前年同月比で件数133.4%、金額196.5%となり、金額は前期末残高より6,850億1千万円の増加となりました。
- 当月中の代位弁済は、20企業、72件、7億6千万円と、前年同月比で件数110.8%、金額112.5%となりました。前年同月に比べ、件数は7件の増加、金額は8千万円の増加となりました。

## 業務概況

(単位：千円・%)

	当月中				当月末			
	件数	金額	前年同月比		件数	金額	前年同月比	
			件数	金額			件数	金額
保証申込	9,701	158,715,824	329.4	404.6	81,231	1,311,433,314	349.2	544.5
保証承諾	7,953	119,707,601	308.0	415.4	74,222	1,092,403,946	356.7	536.6
保証債務残高	—	—	—	—	124,212	1,395,179,113	133.4	196.5
代位弁済	72	757,223	110.8	112.5	1,256	12,440,512	81.1	89.5

## ▶ 令和2年度保証推移

(単位：千円・%)

月別	保証承諾 (累計)						保証債務残高					
	令和元年度			令和2年度			令和元年度			令和2年度		
	件数	金額	前年比	件数	金額	前年比	件数	金額	前年比	件数	金額	前年比
4	1,339	11,214,531	92.8	6,152	132,181,445	1,178.7	103,775	775,628,630	87.6	94,022	747,683,647	96.4
5	2,745	24,035,056	79.9	14,718	304,726,636	1,267.8	102,659	767,272,590	87.7	98,900	888,778,202	115.8
6	4,290	38,748,024	80.0	26,870	479,107,690	1,236.5	101,570	759,807,059	87.9	106,195	1,040,640,999	137.0
7	5,957	54,247,556	80.4	37,216	623,728,190	1,149.8	100,468	752,539,975	88.1	113,179	1,165,587,815	154.9
8	7,574	68,956,505	79.1	42,007	683,816,649	991.7	99,413	745,309,329	88.1	116,529	1,230,230,244	165.1
9	9,418	87,946,055	83.1	45,843	730,029,118	830.1	98,412	739,113,808	88.3	117,972	1,259,084,137	170.4
10	11,219	105,419,362	86.5	49,328	769,874,813	730.3	97,433	732,806,022	88.6	118,799	1,278,038,697	174.4
11	13,230	125,826,015	90.1	52,943	812,587,291	645.8	96,838	729,050,355	89.1	119,358	1,290,483,318	177.0
12	15,258	145,952,047	91.6	58,163	869,130,827	595.5	95,881	725,313,213	89.6	120,703	1,317,332,185	181.6
1	16,674	159,929,531	93.0	60,932	898,482,629	561.8	94,994	718,541,378	89.8	121,510	1,325,929,007	184.5
2	18,224	174,761,282	93.0	66,269	972,696,345	556.6	94,163	713,175,868	90.0	122,661	1,350,586,594	189.4
3	20,806	203,579,525	98.2	74,222	1,092,403,946	536.6	93,083	710,170,083	90.6	124,212	1,395,179,113	196.5

## ▶ 本支店別業務概況 (3月末)

(単位：千円・%)

保証承諾	当月中				当年度中			
	件数	金額	構成比	前年比	件数	金額	構成比	前年比
本店	3,268	48,365,665	40.4	482.8	27,093	382,469,123	35.0	528.1
浜松支店	2,230	30,360,614	25.4	319.2	22,806	349,856,924	32.0	503.1
沼津支店	2,455	40,981,322	34.2	441.1	24,323	360,077,899	33.0	584.3
合計	7,953	119,707,601	100.0	415.4	74,222	1,092,403,946	100.0	536.6

保証債務残高	当月末			
	件数	金額	構成比	前年比
本店	43,095	474,799,672	34.0	189.1
浜松支店	42,293	476,266,628	34.1	190.2
沼津支店	38,824	444,112,812	31.8	212.7
合計	124,212	1,395,179,113	100.0	196.5

代位弁済	当月中				当年度中			
	件数	金額	構成比	前年比	件数	金額	構成比	前年比
本店	26	288,409	38.1	826.8	454	4,553,199	36.6	100.7
浜松支店	22	166,219	22.0	32.5	366	3,562,178	28.6	78.0
沼津支店	24	302,595	40.0	237.5	436	4,325,134	34.8	89.9
合計	72	757,223	100.0	112.5	1,256	12,440,512	100.0	89.5

### 月中保証承諾

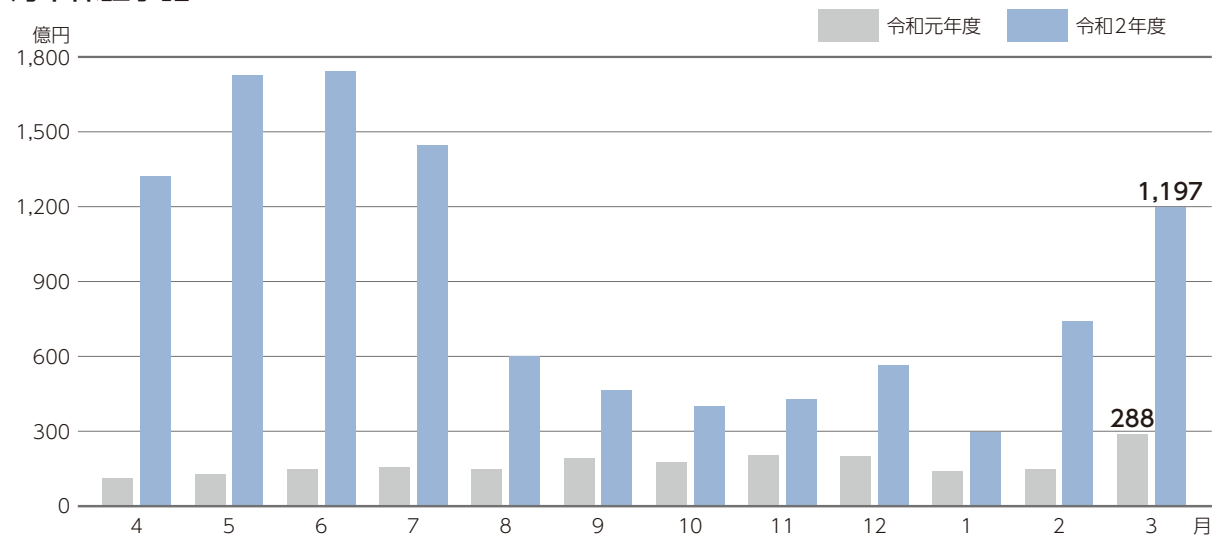

### 月末保証債務残高

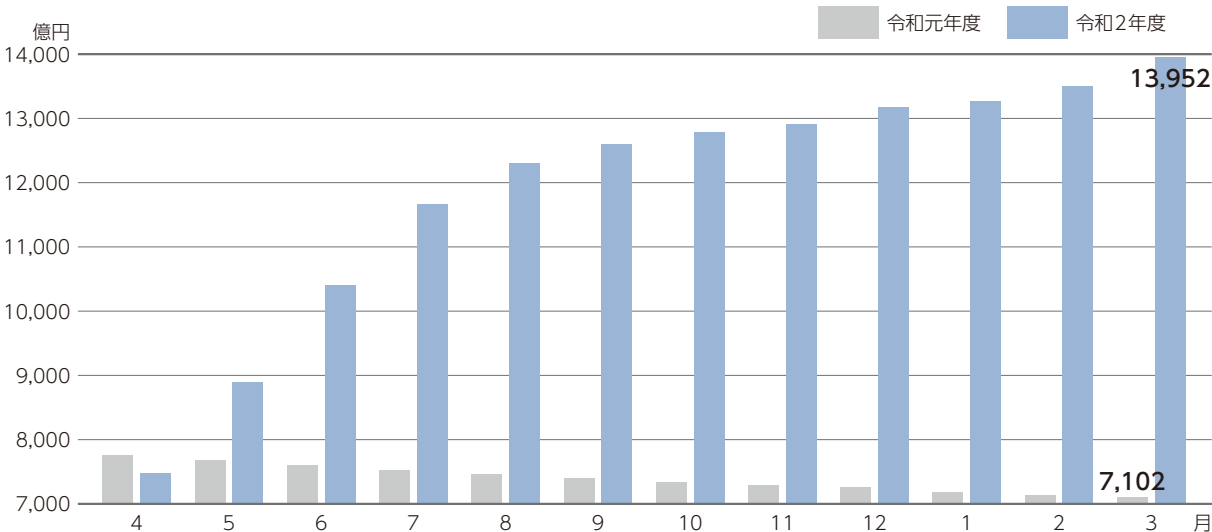

### 月中代位弁済

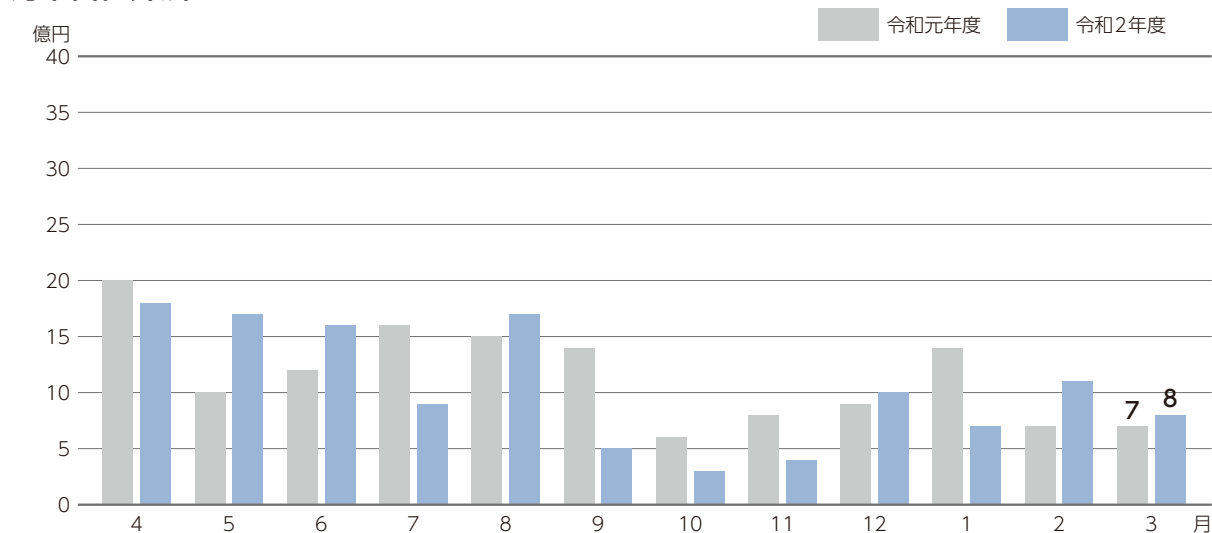



## 保証協会からの お知らせ

### 組織体制の変更について

令和3年4月1日付で組織体制を変更しましたので、お知らせします。

#### 総合相談センターの開設について

当協会の相談対応業務の充実を図るため、本店、浜松支店および沼津支店に「総合相談センター」を開設し、経営支援部のサテライト部署である企業支援課が相談業務を担当します。

これに伴い、営業部、浜松支店、沼津支店の経営相談課が担当していた相談業務を同センターに統合し、金融相談はもとより、創業、生産性向上、経営改善、事業承継等の各種相談に幅広く対応します。

#### 組織体制および所管業務の変更について

##### 営業部・浜松支店・沼津支店

- 経営相談課を廃止し、創業支援業務は保証第一課・第二課が担当します。
- 営業部、浜松支店および沼津支店は、保証審査（条件変更、担保、新規面談等含む）、創業支援、事業承継支援、生産性向上支援等を所管業務とします。

##### 経営支援部

- 営業部、浜松支店および沼津支店の経営相談課が担当していた一部の経営改善支援業務は企業支援課が担当します。
- 経営支援部のサテライト部署である企業支援課が「総合相談センター」の窓口を担当し、相談から各種支援へと繋がります。
- 経営支援部は、経営改善支援、事業再生支援、総合相談センターの運営を所管業務とします。また、同部の業務全般を統括する「経営支援統括課」を設置します。

##### 債権管理部

- 営業部、浜松支店および沼津支店の経営相談課が担当していた事故・調整業務を債権管理部に集約し、新たに「調整課」を設置します。
- 経営支援部の代位弁済第一課と代位弁済第二課を統合し、「代位弁済課」として債権管理部に移管します。
- 債権管理部は、事故・調整、代位弁済、保険金請求、求償権回収等を所管業務とします。また、同部の業務全般を統括する「管理統括課」を設置します。

※事故・調整業務は本店にある債権管理部に集約されましたが、**事故報告、事故報告提出後の条件変更等**は、従来通り**管轄の本支店宛て**にご提出ください。



## 保証協会からの お知らせ

### 保証制度の創設について

新たな保証制度「ベーシック保証制度（ベーシック10）」、新型コロナウイルス感染症の影響を受けた中小企業・小規模事業者の皆さまを対象とした「伴走支援型特別保証制度」「事業再生計画実施関連保証（感染症対応型）制度」を創設し、令和3年4月1日から取扱いを開始しました。

#### 「ベーシック保証制度（ベーシック10）」の概要

「ベーシック保証制度（ベーシック10）」は、決算書等財務内容の基準を満たした方を対象に、一般料率より**0.2%引き下げ**した保証料率にてご利用いただける保証制度です。

#### 保証内容

対象者	保証申込直前期の決算における中小企業信用リスク情報データベース（CRD）を活用した保証料区分が4以上の中小企業・小規模事業者
保証限度額	1,000万円
対象資金	運転資金・設備資金
保証期間	10年以内（据置期間1年以内を含む。）
返済方法	分割返済または一括返済 ※一括返済は、保証期間1年以内の場合に限る。
担保	不要
保証人	原則として法人代表者以外の連帯保証人は不要。
貸付利率	金融機関所定の利率
保証料率	年0.25%～1.15%
取扱期間	令和3年4月1日から令和6年3月31日（当協会保証申込受付分）

#### 保証料率 一般料率から0.2%引き下げ。

	区分4	区分5	区分6	区分7	区分8	区分9
ベーシック保証制度「ベーシック10」	1.15%	0.95%	0.80%	0.60%	0.40%	0.25%
（参考）一般料率	1.35%	1.15%	1.00%	0.80%	0.60%	0.45%



## 「伴走支援型特別保証制度」の概要

「伴走支援型特別保証制度」は、新型コロナウイルス感染症の影響を受けた中小企業者の皆さまの資金繰り円滑化を図ると共に、金融機関が継続的な伴走支援を実施することにより、中小企業者の経営の安定や生産性等の向上を図ることを目的として創設された制度です。

信用保証料について、国からの補助があります。

### 保証内容

対 象 者	次の(1)から(3)のいずれかの認定を受け、かつ経営行動に係る計画を策定した中小企業者 (1) セーフティネット保証4号(SN4号) (2) セーフティネット保証5号(SN5号) ※売上高等減少率が15%以上のものに限る (3) 危機関連保証(危機関連)
保証限度額	4,000万円
対 象 資 金	経営の安定に必要な事業資金
保証期間	一括返済 1年以内 分割返済 10年以内(据置期間5年以内)
返済方法	一括返済または分割返済
保証料率	年0.85%(経営者保証免除の場合は、年1.05%)
保証料補助	年0.65%(経営者保証免除の場合は、年0.85%)相当額 ※事業者負担は、年0.2%相当額
貸付利率	金融機関所定の利率
取扱期間	令和3年4月1日から令和4年3月31日(当協会保証申込受付分)

※借入期間中に返済方法の変更を行った場合に発生する信用保証料については、保証料補助の対象外となります。



## 保証協会からの お知らせ

### 「事業再生計画実施関連保証(感染症対応型)制度」の概要

「事業再生計画実施関連保証(感染症対応型)制度」は、新型コロナウイルス感染症の影響を受けて業況が悪化する中、認定支援機関の指導または助言を受けて作成した計画等に基づき事業再生に取り組む中小企業者の皆さまの、早期の再生を促すことを目的として創設された制度です。

信用保証料について、国からの補助があります。

#### 保証内容

対 象 者	以下に掲げるいずれかの計画(当該計画に係る債権者全員の合意が成立したものに限り)に従って事業再生を行い、金融機関に対して計画の実行及び進捗の報告を行う中小企業者。 1. 独立行政法人中小企業基盤整備機構の指導又は助言を受けて作成された事業再生の計画 2. 認定支援機関の指導又は助言を受けて作成された事業再生の計画 3. 特定認証紛争解決手続に従って作成された事業再生計画 4. (株)整理回収機構が策定を支援した再生計画 5. (株)地域経済活性化支援機構が再生支援決定を行った事業再生計画 6. (株)東日本大震災事業者再生支援機構が支援決定を行った事業再生計画 7. 私的整理に関するガイドラインに基づき成立した再建計画 8. 個人債務者の私的整理に関するガイドラインに基づき成立した弁済計画 9. 自然災害による被災者の債務整理に関するガイドラインに基づき作成された計画であって、特定債務等の調整の促進のための特定調停に関する法律に基づく調停における調書(同法第17条第1項の調停条項によるものを除く。)又は同法第20条に規定する決定において特定されたもの 10. 独立行政法人中小企業基盤整備機構が規定する出資業務により出資を行った投資事業有限責任組合が策定を支援した再建計画 11. 経営サポート会議(信用保証協会や債権者たる金融機関等の関係者が一堂に会し、中小企業者ごとに経営支援の方向性、内容等を検討する場)による検討に基づき作成又は決定された事業再生の計画
保証限度額	2億8,000万円
対象資金	事業再生計画の実施に必要な事業資金
保証期間	一括返済 1年以内 分割返済 15年以内(据置期間5年以内)
返済方法	一括返済または分割返済
保証料率	(責任共有)年0.8%(経営者保証免除の場合は、年1.0%) (責任共有対象外)年1.0%(経営者保証免除の場合は、年1.2%)
保証料補助	(責任共有)年0.6%(経営者保証免除の場合は、年0.8%)相当額 (責任共有対象外)年0.8%(経営者保証免除の場合は、年1.0%)相当額 ※事業者負担は年0.2%相当額
貸付利率	金融機関所定の利率
取扱期間	令和3年4月1日から令和4年3月31日(当協会保証申込受付分)

※借入期間中に返済方法の変更を行った場合に発生する信用保証料については、保証料補助の対象外となります。



## 保証協会からの お知らせ

### 保証制度の取扱期間の延長について

令和2年度末で取扱期間終了を予定していた保証制度について、取扱期間を延長しましたのでお知らせします。

#### エネルギー需給安定対策保証制度

平成23年10月18日～令和3年3月31日 保証申込受付分



平成23年10月18日～**令和6年3月31日** 保証申込受付分

#### 協調支援保証制度(コラボQ)

平成29年4月1日～令和3年3月31日 保証申込受付分



平成29年4月1日～**令和6年3月31日** 保証申込受付分

#### 継続サポート保証制度(継サポ)

平成29年4月1日～令和3年3月31日 保証申込受付分



平成29年4月1日～**令和6年3月31日** 保証申込受付分

#### 山静神3協会共同地方創生保証「山静神観光連携保証」制度

平成31年4月1日～令和3年3月31日 保証申込受付分



平成31年4月1日～**令和4年3月31日** 保証申込受付分

#### 事業性評価融資保証制度(パートナー)

令和元年10月1日～令和3年3月31日 保証申込受付分



令和元年10月1日～**令和6年3月31日** 保証申込受付分

信用保証料をゼロとする静岡県制度融資「開業パワーアップS」についても、取扱期間が延長されました。

#### 県制度融資「開業パワーアップ支援資金S(開業パワーアップS)」

平成30年4月1日～令和3年3月31日



平成30年4月1日～**令和4年3月31日**

## 業務概況(総括) (令和3年3月末現在)

(単位：千円)

当月中			項目	当月末		
件数	金額	前年比		件数	金額	前年比
—	—	—	保証申込 期首繰越	510	9,210,327	413.12
9,701	158,715,824	404.63	保証申込 本年度中	81,231	1,311,433,314	544.53
0	0	0	拒 絶	0	0	0
541	8,514,839	263.58	申 込 取 消	5,151	79,669,454	355.42
—	11,337,245	542.50	査 定 減 額	—	110,013,278	1399.51
—	—	—	調 査 中	2,368	38,556,964	418.63
—	—	—	保証承諾 期首繰越	94,514	727,486,011	91.32
7,953	119,707,601	415.39	保証承諾 本年度中	74,222	1,092,403,946	536.60
80	1,239,708	169.79	保 証 後 取 消	917	12,595,345	273.47
5,187	50,353,759	213.20	償 還	37,941	331,654,534	130.41
72	753,522	112.74	代 位 弁 済	1,256	12,368,445	89.52
—	—	—	貸 付 未 実 行	4,410	68,092,520	393.24
—	—	—	保 証 債 務 残 高	124,212	1,395,179,113	196.46
—	—	—	代位弁済 期首繰越	1,614	3,386,247	65.61
72	753,522	112.74	代位弁済 元金	1,256	12,368,445	89.52
0	3,701	74.97	代位弁済 利息	0	72,066	90.89
72	757,223	112.47	代位弁済 総額	1,256	12,440,512	89.53
20	283,207	143.78	回 収	122	1,145,071	109.33
1,495	11,186,390	76.50	償 却	1,501	11,269,681	77.07
—	—	—	求 償 権 現 在 残 高	1,247	3,412,007	100.76

※償却項目には決算において求償権償却をしたもの、及び期中に求償権の放棄をしたものを計上しています。

## 業種別保証状況 (令和3年3月末現在)

業種名	保証承諾					
	当月中		当年度中			
	件数	金額	件数	金額	前年比	構成比
食料品工業	280	6,090,889	2,277	46,059,418	485.99	4.22
繊維品工業	45	582,384	391	6,032,875	608.31	0.55
木材・木製品工業	50	800,168	427	7,347,105	631.69	0.67
家具・建具工業	57	865,901	597	7,492,907	425.28	0.69
紙工業	56	1,404,376	527	11,929,983	589.28	1.09
印刷製本業	72	1,251,719	628	9,772,317	548.36	0.89
化学工業	18	458,392	96	2,566,994	455.06	0.23
石油・石炭製品工業	2	50,000	10	270,000	1350.00	0.02
ゴム・プラスチック工業	95	1,900,246	935	19,617,735	459.86	1.80
ゴム製品製造業	10	145,320	95	1,870,320	487.97	0.17
皮革工業	3	39,100	27	371,400	5305.71	0.03
窯業	28	596,816	274	5,279,331	570.83	0.48
機械工業	339	6,723,125	3,016	61,127,385	619.70	5.60
電気機器工業	90	1,655,634	888	17,016,141	692.96	1.56
車両工業	123	2,370,550	1,621	37,455,621	619.56	3.43
船舶工業	6	122,500	53	787,200	1084.00	0.07
金属工業	262	4,662,379	2,551	48,909,072	696.29	4.48
ソフトウェア業	41	691,100	397	6,082,320	603.41	0.56
情報処理サービス業	1	21,000	25	200,680	246.84	0.02
その他の工業	241	2,389,215	2,345	23,041,270	505.27	2.11
製造業計	1,819	32,820,814	17,180	313,230,074	574.97	28.67
鉱業	10	222,000	53	1,214,500	277.79	0.11
建設業	2,099	29,882,221	19,337	266,626,598	471.71	24.41
卸売業	796	14,337,109	6,928	130,279,184	505.61	11.93
小売業	876	11,937,835	8,509	108,304,178	447.31	9.91
飲食店	625	5,934,765	5,629	45,566,217	808.76	4.17
不動産業	190	2,327,990	1,849	22,994,299	644.89	2.10
運送倉庫業	241	5,613,463	2,253	49,739,263	578.49	4.55
サービス業	1,269	16,263,374	12,201	151,462,970	649.53	13.87
その他の産業	28	368,030	283	2,986,663	285.73	0.27
製造業以外計	6,134	86,886,787	57,042	779,173,872	522.58	71.33
合計	7,953	119,707,601	74,222	1,092,403,946	536.60	100.00

※金額は千円未満を四捨五入し、合計額の調整はしてありません。

(単位：千円・%)

保証債務残高				代位弁済					
当月末				当月中		当年度中			
件数	金額	前年比	構成比	件数	金額	件数	金額	前年比	構成比
3,944	62,588,563	172.15	4.49	6	105,528	61	708,316	94.07	5.69
689	8,145,196	179.20	0.58	0	0	23	259,015	631.86	2.08
763	10,263,725	176.81	0.74	0	0	9	77,236	111.16	0.62
1,061	10,539,555	150.90	0.76	0	0	5	32,702	36.59	0.26
795	15,164,939	199.38	1.09	0	0	19	181,874	28.82	1.46
1,127	13,234,950	162.65	0.95	0	0	34	300,241	254.35	2.41
140	2,951,966	241.34	0.21	0	0	0	0	0	0
11	276,345	264.49	0.02	0	0	0	0	0	0
1,673	27,398,836	180.60	1.96	0	0	25	225,292	251.33	1.81
186	2,585,433	184.85	0.19	0	0	0	0	0	0
44	407,109	175.41	0.03	0	0	0	0	0	0
527	7,782,769	159.78	0.56	0	0	0	0	0	0
4,639	75,425,658	216.41	5.41	0	0	13	135,015	46.43	1.09
1,358	19,829,615	255.46	1.42	4	28,692	15	147,926	90.19	1.19
2,801	50,970,609	211.47	3.65	0	0	19	78,987	13.48	0.63
98	988,049	191.40	0.07	0	0	5	39,125	∞	0.31
4,063	60,434,900	226.41	4.33	0	0	25	234,269	34.60	1.88
633	7,240,984	225.36	0.52	0	0	0	0	0	0
45	272,464	91.18	0.02	0	0	3	46,271	999.99	0.37
3,955	29,544,757	186.15	2.12	0	0	21	191,890	148.11	1.54
28,552	406,046,424	197.35	29.10	10	134,220	277	2,658,159	64.27	21.37
97	1,826,176	108.53	0.13	0	0	14	369,768	∞	2.97
32,970	330,313,325	191.11	23.68	20	169,070	273	2,003,517	65.72	16.10
11,390	168,122,369	198.42	12.05	12	37,309	179	2,194,012	99.93	17.64
15,630	150,654,178	166.95	10.80	15	138,031	205	1,965,187	108.51	15.80
8,295	54,359,214	221.21	3.90	13	175,382	115	992,766	203.76	7.98
2,726	26,926,629	270.54	1.93	1	100,310	20	326,505	387.56	2.62
3,884	64,447,631	193.94	4.62	0	0	26	225,927	33.00	1.82
19,561	184,544,204	229.92	13.23	1	2,901	146	1,703,262	118.29	13.69
1,107	7,938,964	114.81	0.57	0	0	1	1,408	16.88	0.01
95,660	989,132,689	196.09	70.90	62	623,003	979	9,782,353	100.23	78.63
124,212	1,395,179,113	196.46	100.00	72	757,223	1,256	12,440,512	89.53	100.00

# 制度別保証状況1 (令和3年3月末現在)

制度名	保証承諾					
	当月中		当年度中			
	件数	金額	件数	金額	前年比	構成比
普通保証	201	2,602,700	2,356	31,338,071	56.38	2.87
商業手形等割引保証制度	0	0	8	5,951	36.78	0.00
手形等割引根保証制度	4	21,000	28	171,000	71.49	0.02
手形貸付根保証制度	2	12,000	19	449,000	102.98	0.04
無担保当座貸越根保証制度	584	5,820,200	5,670	53,205,400	96.53	4.87
当座貸越5000保証制度	69	2,082,800	747	22,397,700	103.55	2.05
カードローン2000保証制度	87	628,000	1,155	8,503,400	91.45	0.78
当座貸越借換保証	11	406,950	112	4,334,417	116.60	0.40
カードローン借換保証	6	86,540	49	778,739	86.13	0.07
長期経営資金保証制度	0	0	0	0	0	0
特別小口保証制度	0	0	3	14,000	138.61	0.00
小口零細企業保証制度	21	65,720	157	527,130	34.58	0.05
創業・創業等関連保証	4	17,300	55	263,300	55.32	0.02
経営安定関連保証(緊急保証を含む)	1	3,800	8	288,430	41.47	0.03
経営安定関連保証(コロナ4・5号)	21	466,210	244	7,571,902	1917.42	0.69
東日本大震災復興緊急保証	0	0	0	0	0	0
中小企業金融安定化特別保証	0	0	0	0	0	0
流動資産担保融資保証制度	2	99,200	16	567,200	85.84	0.05
中小企業特定社債保証制度	0	0	5	448,000	373.33	0.04
経営革新関連保証	0	0	0	0	0	0
メンバーズ保証制度	0	0	3	12,352	49.41	0.00
グッシュ保証制度	0	0	13	120,050	58.42	0.01
スーパーとくせん保証制度	0	0	2	40,000	12.09	0.00
コラボしずおか保証制度	1	25,000	7	225,000	39.89	0.02
経営環境支援資金保証制度	0	0	0	0	0	0
エネルギー関連保証制度	3	115,500	13	253,461	71.30	0.02
経営力強化保証制度	0	0	2	39,720	12.89	0.00
財務要件型無保証人保証	0	0	4	93,500	1168.75	0.01
経営改善サポート保証	10	340,226	69	2,658,347	51.53	0.24
条件変更改善型借換保証	0	0	0	0	0	0
協調支援保証制度	0	0	1	10,500	10.50	0.00
継続サポート保証制度	3	29,000	102	1,754,264	104.50	0.16
税理士連携短期継続保証制度	2	20,000	29	390,500	79.45	0.04
事業承継関連保証制度	0	0	0	0	0	0
危機関連保証	8	189,819	151	4,988,433	3005.08	0.46
山静神観光連携保証	0	0	0	0	0	0
事業性評価融資保証	1	20,000	10	343,060	11.65	0.03
しずおかみらい応援保証	7	30,130	103	543,500	8.94	0.05
事業承継特別保証	0	0	7	378,893	∞	0.03
その他協会保証制度	1	4,000	6	115,500	47.51	0.01
協会制度計	1,049	13,086,095	11,154	142,830,720	84.15	13.07

※金額は千円未満を四捨五入し、合計額の調整はしてありません。

(単位：千円・%)

保証債務残高				代位弁済					
当月末				当月中		当年度中			
件数	金額	前年比	構成比	件数	金額	件数	金額	前年比	構成比
18,098	138,652,236	74.72	9.94	26	284,000	341	2,999,405	83.85	24.11
2	3,468	393.03	0.00	0	0	0	0	0	0
40	243,400	66.31	0.02	0	0	0	0	0	0
43	775,430	83.96	0.06	0	0	1	3,073	∞	0.02
15,888	141,122,265	90.11	10.11	11	98,522	181	1,947,279	85.51	15.65
2,028	56,820,648	85.33	4.07	4	85,675	25	675,193	73.25	5.43
2,876	19,924,376	82.90	1.43	3	15,072	27	217,258	89.96	1.75
147	5,407,866	129.70	0.39	0	0	2	48,965	275.35	0.39
113	1,177,272	98.11	0.08	0	0	0	0	0	0
80	1,576,521	78.25	0.11	0	0	2	19,976	128.75	0.16
17	29,774	92.02	0.00	0	0	1	1,961	∞	0.02
1,574	2,501,815	62.10	0.18	1	2,293	15	20,341	66.88	0.16
518	1,210,357	78.35	0.09	0	0	4	3,581	18.73	0.03
4,033	51,358,181	71.70	3.68	10	161,852	197	2,659,805	94.38	21.38
225	6,885,135	4953.33	0.49	0	0	0	0	0	0
946	10,068,425	70.70	0.72	0	0	25	413,595	86.45	3.32
202	2,637,313	69.00	0.19	0	0	13	224,670	105.32	1.81
23	926,654	93.41	0.07	0	0	0	0	0	0
18	1,053,600	132.82	0.08	0	0	0	0	0	0
33	518,347	86.65	0.04	0	0	0	0	0	0
160	313,141	65.03	0.02	0	0	8	15,926	60.32	0.13
186	820,356	76.38	0.06	0	0	0	0	0	0
216	1,911,594	66.41	0.14	0	0	3	32,269	185.46	0.26
105	1,882,791	81.24	0.13	0	0	1	22,621	∞	0.18
526	2,662,439	71.10	0.19	2	6,278	39	164,786	64.52	1.32
394	3,481,239	87.52	0.25	0	0	0	0	0	0
31	413,088	80.03	0.03	0	0	0	0	0	0
5	76,809	113.43	0.01	0	0	0	0	0	0
486	14,664,438	111.01	1.05	0	0	3	148,899	∞	1.20
33	856,807	83.23	0.06	0	0	0	0	0	0
40	300,661	62.48	0.02	0	0	1	49,400	∞	0.40
119	2,213,313	103.39	0.16	0	0	0	0	0	0
33	426,500	90.46	0.03	0	0	0	0	0	0
3	28,013	89.27	0.00	0	0	0	0	0	0
136	4,599,394	∞	0.33	0	0	0	0	0	0
9	107,448	74.08	0.01	0	0	1	1,473	∞	0.01
102	2,581,873	98.51	0.19	0	0	0	0	0	0
832	3,732,450	72.09	0.27	0	0	1	6,926	∞	0.06
6	300,638	∞	0.02	0	0	0	0	0	0
644	11,149,778	82.26	0.80	3	55,376	21	238,703	50.77	1.92
50,970	495,415,851	83.52	35.51	60	709,068	912	9,916,105	86.53	79.71

## 制度別保証状況2 (令和3年3月末現在)

制度名	保証承諾					
	当月中		当年度中			
	件数	金額	件数	金額	前年比	構成比
経営改善資金	14	71,660	201	1,506,458	24.22	0.14
経営改善資金借換	3	67,328	20	232,718	18.59	0.02
短期経営改善	79	458,800	1,005	5,728,458	73.42	0.52
小口零細企業貸付	15	32,800	117	386,184	32.01	0.04
経営安定／連鎖倒産防止	0	0	0	0	0	0
経営安定／経済変動対策(5号)	0	0	3	28,000	6.32	0.00
経営安定／経済変動対策(普通)	0	0	5	55,500	7.30	0.01
経営安定／経済変動対策(その他)	0	0	0	0	0	0
経営安定／経済変動対策(コロナ)	0	0	30	1,115,180	167.70	0.10
経営安定／経済変動対策(コロナ4・5号、危機)	42	696,250	8,714	233,184,013	3456.52	21.35
経営安定／再生企業支援	0	0	0	0	0	0
中小企業災害対策資金	0	0	1	9,400	2.52	0.00
組織強化資金	0	0	0	0	0	0
開業パワーアップ支援	81	349,090	604	2,747,165	81.12	0.25
新事業展開支援／経営革新	2	9,300	18	353,250	27.47	0.03
新事業展開支援／新分野貸付	0	0	4	32,000	246.15	0.00
新事業展開支援／少子化対策	0	0	0	0	0	0
新事業展開支援／その他	0	0	0	0	0	0
災害防止対策資金	0	0	0	0	0	0
防災・減災強化資金	0	0	0	0	0	0
新エネ・省エネ資金	0	0	0	0	0	0
新エネ・省エネ資金特別	1	4,800	3	23,600	46.95	0.00
成長産業分野支援	0	0	0	0	0	0
クラスター産業分野支援	0	0	2	40,000	16.07	0.00
地震リスク分散資金	0	0	0	0	0	0
内陸フロンティア推進貸付	0	0	0	0	0	0
経営力強化資金	0	0	4	23,516	142.52	0.00
事業承継支援資金	5	125,000	16	439,064	179.58	0.04
国連携(コロナ4・5号、危機)	6,649	104,762,978	52,048	702,780,994	∞	64.33
その他県制度	0	0	0	0	0	0
県制度計	6,891	106,578,006	62,795	948,685,500	3054.56	86.84
市町村小口資金	13	43,500	273	887,726	31.81	0.08
市町制度計	13	43,500	273	887,726	31.81	0.08
合計	7,953	119,707,601	74,222	1,092,403,946	536.60	100.00

※金額は千円未満を四捨五入し、合計額の調整はしてありません。

(単位：千円・%)

保証債務残高				代位弁済					
当月末				当月中		当年度中			
件数	金額	前年比	構成比	件数	金額	件数	金額	前年比	構成比
4,706	21,703,006	66.40	1.56	5	14,155	102	712,500	140.76	5.73
411	3,409,448	68.43	0.24	0	0	16	153,914	643.14	1.24
613	3,363,840	64.01	0.24	0	0	12	76,600	46.01	0.62
1,273	1,884,309	60.83	0.14	1	2,157	6	11,471	30.63	0.09
8	36,208	46.47	0.00	0	0	1	24,722	999.99	0.20
2,599	14,806,450	57.97	1.06	0	0	69	522,631	70.41	4.20
995	5,920,944	65.35	0.42	1	17,520	20	195,824	117.05	1.57
20	116,757	44.69	0.01	0	0	1	3,028	73.93	0.02
52	1,226,779	330.49	0.09	0	0	0	0	0	0
8,283	221,103,434	9,999.99	15.85	1	7,013	8	105,238	∞	0.85
48	838,144	83.37	0.06	0	0	1	35,698	∞	0.29
1,317	4,532,807	63.68	0.32	1	1,883	41	322,133	73.52	2.59
0	0	0	0	0	0	0	0	0	0
3,207	9,024,101	89.27	0.65	0	0	21	75,742	63.43	0.61
481	5,343,649	81.37	0.38	0	0	2	45,410	24.95	0.37
43	258,156	87.45	0.02	0	0	2	5,612	∞	0.05
2	30,184	48.29	0.00	0	0	0	0	0	0
9	111,732	92.07	0.01	0	0	0	0	0	0
0	0	0	0	0	0	0	0	0	0
0	0	0	0	0	0	0	0	0	0
64	354,379	77.27	0.03	0	0	0	0	0	0
124	774,171	78.68	0.06	0	0	0	0	0	0
11	138,402	71.98	0.01	0	0	0	0	0	0
75	751,826	81.55	0.05	0	0	0	0	0	0
0	0	0	0	0	0	0	0	0	0
1	1,173	58.62	0.00	0	0	0	0	0	0
8	56,248	126.27	0.00	0	0	0	0	0	0
24	641,823	252.51	0.05	0	0	0	0	0	0
46,463	598,893,459	∞	42.93	1	3,006	10	137,521	∞	1.11
46	338,384	80.14	0.02	0	0	2	23,541	999.99	0.19
70,883	895,659,811	808.92	64.20	10	45,733	314	2,451,586	102.66	19.71
2,359	4,103,450	65.72	0.29	2	2,421	30	72,821	150.27	0.59
2,359	4,103,450	65.72	0.29	2	2,421	30	72,821	150.27	0.59
124,212	1,395,179,113	196.46	100.00	72	757,223	1,256	12,440,512	89.53	100.00

## 市及び町制度別保証状況内訳一覧 (令和3年3月末現在)

制度名	保証承諾					
	当月中		当年度中			
	件数	金額	件数	金額	前年比	構成比
熱海市 経営改善資金	0	0	0	0	0	0
新事業チャレンジ支援	0	0	0	0	0	0
三島市 中小企業団体等近代化資金	0	0	0	0	0	0
富士市 中小企業経営活性化資金	0	0	0	0	0	0
静岡市 産業振興資金	11	58,300	122	690,867	24.19	51.84
中小企業高度化 (組合貸)	0	0	0	0	0	0
中小企業高度化 (組合員貸)	0	0	0	0	0	0
創業支援資金	0	0	8	33,600	51.93	2.52
災害対策資金	0	0	0	0	0	0
景気変動対策資金	0	0	3	33,500	∞	2.51
事業承継支援資金	0	0	2	17,500	64.81	1.31
設備投資強化資金	2	6,050	14	163,580	61.30	12.28
桜えび不漁対策資金	0	0	0	0	0	0
焼津市 緊急経営対策特別資金	0	0	0	0	0	0
藤枝市 景気対策特別貸付金	0	0	0	0	0	0
浜松市 ビジネスサポート資金	0	0	16	130,680	20.32	9.81
短期資金	2	6,500	26	139,500	70.58	10.47
経営革新資金	0	0	0	0	0	0
創業サポート資金	2	14,000	18	120,700	133.72	9.06
地域産業活性化資金	0	0	0	0	0	0
市制度融資借換資金	0	0	0	0	0	0
企業立地促進資金	0	0	0	0	0	0
中小企業緊急経済対策特別資金	0	0	0	0	0	0
災害対策資金	0	0	0	0	0	0
中小企業経営支援 (浜北)	0	0	0	0	0	0
経営力強化資金	0	0	0	0	0	0
ステップアップ資金	0	0	0	0	0	0
事業承継資金	0	0	0	0	0	0
袋井市 中小企業景気対策特別資金	0	0	0	0	0	0
湖西市 景気対策特別資金	0	0	2	2,700	2.50	0.20
中小企業経営資金 (新居町)	0	0	0	0	0	0
合計	17	84,850	211	1,332,627	30.38	100.00

※金額は千円未満を四捨五入し、合計額の調整はしてありません。

(単位：千円・%)

保証債務残高				代位弁済					
当月末				当月中		当年度中			
件数	金額	前年比	構成比	件数	金額	件数	金額	前年比	構成比
1	2,756	38.50	0.02	0	0	1	4,427	∞	2.32
0	0	0	0	0	0	0	0	0	0
1	5,452	99.30	0.05	0	0	0	0	0	0
3	18,397	62.19	0.16	0	0	0	0	0	0
1,835	5,622,159	58.44	48.28	1	2,204	24	106,621	71.96	55.89
0	0	0	0	0	0	0	0	0	0
1	3,382	99.21	0.03	0	0	0	0	0	0
71	123,121	82.27	1.06	0	0	1	1,035	36.51	0.54
31	89,163	66.39	0.77	0	0	0	0	0	0
107	499,331	54.01	4.29	0	0	5	17,453	68.51	9.15
3	29,423	113.88	0.25	0	0	0	0	0	0
81	626,906	100.51	5.38	0	0	0	0	0	0
13	66,547	70.48	0.57	0	0	1	3,672	∞	1.92
42	105,169	45.22	0.90	0	0	4	10,836	106.50	5.68
5	12,660	41.91	0.11	0	0	0	0	0	0
565	2,067,568	68.15	17.76	0	0	3	2,520	80.02	1.32
31	169,560	74.77	1.46	0	0	1	6,961	98.35	3.65
1	6,852	99.83	0.06	0	0	0	0	0	0
196	585,842	83.64	5.03	0	0	0	0	0	0
2	38,549	83.23	0.33	0	0	1	3,229	∞	1.69
42	305,381	71.01	2.62	0	0	0	0	0	0
0	0	0	0	0	0	0	0	0	0
97	385,686	63.43	3.31	1	9,191	5	31,482	∞	16.50
154	646,331	55.29	5.55	0	0	2	1,123	9.24	0.59
0	0	0	0	0	0	1	1,418	∞	0.74
0	0	0	0	0	0	0	0	0	0
2	3,140	67.85	0.03	0	0	0	0	0	0
0	0	0	0	0	0	0	0	0	0
16	30,551	60.29	0.26	0	0	0	0	0	0
121	200,315	66.08	1.72	0	0	0	0	0	0
0	0	0	0	0	0	0	0	0	0
3,421	11,644,240	63.05	100.00	2	11,395	49	190,777	84.29	100.00

# 金融機関別保証状況1 (令和3年3月末現在)

金融機関名	保証承諾					
	当月中		当年度中			
	件数	金額	件数	金額	前年比	構成比
三菱UFJ銀行	4	113,000	57	1,764,700	445.74	0.16
三井住友銀行	1	19,444	13	459,024	124.90	0.04
みずほ銀行	4	155,000	21	693,000	422.56	0.06
りそな銀行	7	232,000	76	2,941,000	274.38	0.27
都市銀行 計	16	519,444	167	5,857,724	292.99	0.54
静岡銀行	2,066	35,706,891	18,906	338,381,183	542.00	30.98
スルガ銀行	107	1,488,774	877	10,631,684	299.77	0.97
清水銀行	449	7,210,828	5,586	100,587,699	792.07	9.21
静岡中央銀行	232	3,523,885	2,192	37,788,973	422.71	3.46
名古屋銀行	7	166,000	113	3,732,500	934.84	0.34
愛知銀行	3	44,200	76	2,312,048	1517.86	0.21
中京銀行	2	11,000	45	960,500	362.45	0.09
横浜銀行	0	0	0	0	0	0
山梨中央銀行	0	0	0	0	0	0
地方銀行 計	2,866	48,151,578	27,795	494,394,587	559.06	45.26
三井住友信託銀行	0	0	0	0	0	0
みずほ信託銀行	0	0	0	0	0	0
信託銀行 計	0	0	0	0	0	0
あおぞら銀行	0	0	0	0	0	0
長期信用銀行 計	0	0	0	0	0	0

※金額は千円未満を四捨五入し、合計額の調整はしてありません。 ※代理貸付は委託金融機関に算入してあります。

(単位：千円・%)

保証債務残高				代位弁済					
当月末				当月中		当年度中			
件数	金額	前年比	構成比	件数	金額	件数	金額	前年比	構成比
213	3,415,983	121.59	0.24	0	0	4	29,275	14.37	0.24
137	2,172,295	97.32	0.16	0	0	5	60,026	100.59	0.48
66	1,210,129	127.52	0.09	0	0	0	0	0	0
137	4,050,627	230.39	0.29	0	0	3	101,466	∞	0.82
553	10,849,034	140.01	0.78	0	0	12	190,766	62.67	1.53
33,215	462,795,935	188.30	33.17	19	217,009	454	4,991,777	100.38	40.13
1,790	16,517,694	111.55	1.18	2	3,510	48	512,864	81.03	4.12
8,589	119,540,370	266.60	8.57	8	76,276	101	965,600	97.83	7.76
3,729	47,106,309	216.53	3.38	11	248,678	62	794,643	133.34	6.39
143	3,975,668	436.13	0.28	0	0	1	6,281	63.13	0.05
94	2,386,801	776.92	0.17	0	0	0	0	0	0
87	1,251,297	193.25	0.09	0	0	5	36,793	∞	0.30
0	0	0	0	0	0	0	0	0	0
0	0	0	0	0	0	0	0	0	0
47,647	653,574,074	198.63	46.85	40	545,473	671	7,307,958	100.34	58.74
0	0	0	0	0	0	0	0	0	0
0	0	0	0	0	0	0	0	0	0
0	0	0	0	0	0	0	0	0	0
0	0	0	0	0	0	0	0	0	0
0	0	0	0	0	0	0	0	0	0

## 金融機関別保証状況2 (令和3年3月末現在)

金融機関名	保証承諾					
	当月中		当年度中			
	件数	金額	件数	金額	前年比	構成比
遠州信用金庫	260	3,925,054	2,553	35,931,573	521.14	3.29
浜松磐田信用金庫	983	11,580,964	10,489	145,488,526	487.14	13.32
島田掛川信用金庫	663	9,028,835	5,400	65,673,354	457.74	6.01
しずおか焼津信用金庫	1,242	17,590,553	9,155	117,348,060	517.94	10.74
静清信用金庫	658	9,439,915	5,957	72,244,709	633.86	6.61
富士信用金庫	366	7,662,565	2,795	39,211,281	1017.14	3.59
富士宮信用金庫	203	1,977,070	2,110	24,060,884	646.84	2.20
沼津信用金庫	265	3,930,684	2,709	32,423,304	562.12	2.97
三島信用金庫	408	5,589,857	4,848	56,727,350	415.67	5.19
さがみ信用金庫	0	0	0	0	0	0
豊橋信用金庫	12	156,650	110	1,335,279	741.12	0.12
豊川信用金庫	1	7,000	1	7,000	100.00	0.00
蒲郡信用金庫	6	93,000	60	709,530	648.56	0.06
信金中央金庫	0	0	0	0	0	0
信用金庫 計	5,067	70,982,147	46,187	591,160,850	525.69	54.12
静岡県医師信用組合	0	0	1	5,000	11.14	0.00
横浜幸銀信用組合	0	0	0	0	0	0
豊橋商工信用組合	0	0	0	0	0	0
信用組合 計	0	0	1	5,000	11.14	0.00
商工組合中央金庫	1	40,000	18	414,718	83.71	0.04
国際協力銀行	0	0	0	0	0	0
日本政策投資銀行	0	0	0	0	0	0
政府系金融機関 計	1	40,000	18	414,718	83.71	0.04

※金額は千円未満を四捨五入し、合計額の調整はしてありません。 ※代理貸付は委託金融機関に算入してあります。

(単位：千円・%)

保証債務残高				代位弁済					
当月末				当月中		当年度中			
件数	金額	前年比	構成比	件数	金額	件数	金額	前年比	構成比
4,402	45,598,201	198.12	3.27	1	20,268	43	416,541	152.23	3.35
19,608	191,959,828	196.67	13.76	10	52,009	132	1,037,669	73.50	8.34
9,023	87,192,920	169.15	6.25	10	75,774	81	694,424	81.89	5.58
14,887	144,866,906	181.50	10.38	7	51,433	124	1,192,973	104.58	9.59
8,078	76,464,429	221.18	5.48	0	0	53	363,380	38.21	2.92
3,414	38,407,845	291.00	2.75	0	0	15	119,230	32.50	0.96
3,027	28,162,322	259.88	2.02	0	0	25	158,300	95.76	1.27
3,781	36,783,098	218.68	2.64	1	2,293	23	246,062	46.17	1.98
9,120	75,392,533	182.74	5.40	3	9,972	69	627,961	108.50	5.05
6	32,376	89.01	0.00	0	0	0	0	0	0
168	1,409,684	303.10	0.10	0	0	0	0	0	0
2	33,254	86.93	0.00	0	0	0	0	0	0
73	692,311	541.08	0.05	0	0	0	0	0	0
30	192,875	70.85	0.01	0	0	1	985	∞	0.01
75,619	727,188,584	196.75	52.12	32	211,749	566	4,857,527	77.48	39.05
5	44,711	95.44	0.00	0	0	0	0	0	0
1	2,713	87.26	0.00	0	0	0	0	0	0
0	0	0	0	0	0	0	0	0	0
6	47,424	92.56	0.00	0	0	0	0	0	0
241	2,752,686	84.75	0.20	0	0	4	65,725	199.67	0.53
0	0	0	0	0	0	0	0	0	0
0	0	0	0	0	0	0	0	0	0
241	2,752,686	84.75	0.20	0	0	4	65,725	199.67	0.53

## 金融機関別保証状況3 (令和3年3月末現在)

金融機関名	保証承諾					
	当月中		当年度中			
	件数	金額	件数	金額	前年比	構成比
損害保険ジャパン日本興亜	0	0	0	0	0	0
静岡県労働金庫	0	0	0	0	0	0
静岡県信用農業協同組合連合会	0	0	3	130,000	∞	0.01
伊豆太陽農業協同組合	1	5,000	12	122,600	598.63	0.01
三島函南農業協同組合	0	0	0	0	0	0
伊豆の国農業協同組合	0	0	1	1,500	∞	0.00
御殿場農業協同組合	0	0	0	0	0	0
富士市農業協同組合	0	0	1	10,000	∞	0.00
清水農業協同組合	0	0	0	0	0	0
静岡市農業協同組合	0	0	0	0	0	0
大井川農業協同組合	0	0	0	0	0	0
ハイナン農業協同組合	0	0	6	76,635	489.02	0.01
掛川市農業協同組合	0	0	1	4,000	∞	0.00
遠州夢咲農業協同組合	0	0	0	0	0	0
遠州中央農業協同組合	0	0	0	0	0	0
とぴあ浜松農業協同組合	0	0	0	0	0	0
あいら伊豆農業協同組合	1	5,000	14	45,200	∞	0.00
富士宮農業協同組合	0	0	0	0	0	0
南駿農業協同組合	0	0	0	0	0	0
静岡県信用漁業協同組合連合会	1	4,432	16	181,132	160.29	0.02
整理回収機構	0	0	0	0	0	0
保険会社・協同組合等 計	3	14,432	54	571,067	377.81	0.05
合計	7,953	119,707,601	74,222	1,092,403,946	536.60	100.00

※金額は千円未満を四捨五入し、合計額の調整はしてありません。 ※代理貸付は委託金融機関に算入してあります。

(単位：千円・%)

保証債務残高				代位弁済					
当月末				当月中		当年度中			
件数	金額	前年比	構成比	件数	金額	件数	金額	前年比	構成比
0	0	0	0	0	0	0	0	0	0
0	0	0	0	0	0	0	0	0	0
2	120,000	∞	0.01	0	0	0	0	0	0
58	173,628	151.78	0.01	0	0	0	0	0	0
0	0	0	0	0	0	0	0	0	0
2	3,390	145.00	0.00	0	0	0	0	0	0
0	0	0	0	0	0	0	0	0	0
1	10,000	∞	0.00	0	0	0	0	0	0
0	0	0	0	0	0	0	0	0	0
0	0	0	0	0	0	0	0	0	0
0	0	0	0	0	0	0	0	0	0
14	93,873	235.39	0.01	0	0	0	0	0	0
4	9,835	118.47	0.00	0	0	0	0	0	0
2	2,154	58.87	0.00	0	0	0	0	0	0
1	6,340	79.56	0.00	0	0	0	0	0	0
2	21,025	72.73	0.00	0	0	0	0	0	0
17	41,429	864.13	0.00	0	0	0	0	0	0
1	749	59.06	0.00	0	0	0	0	0	0
0	0	0	0	0	0	0	0	0	0
39	277,724	112.31	0.02	0	0	3	18,536	∞	0.15
3	7,165	89.31	0.00	0	0	0	0	0	0
146	767,311	164.37	0.05	0	0	3	18,536	304.99	0.15
124,212	1,395,179,113	196.46	100.00	72	757,223	1,256	12,440,512	89.53	100.00

## 市及び町別保証状況 (令和3年3月末現在)

市町村名	保証承諾					
	当月中		当年度中			
	件数	金額	件数	金額	前年比	構成比
静岡市	2,000	29,112,733	16,924	240,912,612	543.30	22.05
浜松市	1,412	18,857,577	14,583	229,646,015	513.73	21.02
沼津市	469	8,689,334	4,665	70,811,128	560.69	6.48
熱海市	64	864,113	739	11,945,574	634.26	1.09
三島市	162	2,495,700	1,746	25,578,378	500.67	2.34
富士宮市	279	4,049,063	2,779	38,950,639	559.11	3.57
伊東市	111	1,343,941	1,360	18,575,708	515.50	1.70
島田市	220	3,422,280	1,956	26,738,055	541.59	2.45
富士市	732	13,448,871	6,387	100,439,078	749.30	9.19
磐田市	217	2,829,985	2,477	39,690,435	431.44	3.63
焼津市	457	7,164,373	3,488	50,418,056	478.21	4.62
掛川市	199	3,150,172	1,827	25,003,016	513.21	2.29
藤枝市	329	4,835,586	2,649	35,688,847	571.32	3.27
御殿場市	106	1,693,112	1,172	18,355,546	537.03	1.68
袋井市	140	1,864,480	1,326	17,926,436	545.41	1.64
下田市	54	993,240	415	5,952,924	522.44	0.54
裾野市	70	772,100	719	9,913,786	550.94	0.91
湖西市	90	1,243,600	933	14,206,105	594.09	1.30
伊豆市	52	645,719	610	8,070,180	412.35	0.74
御前崎市	68	978,030	654	9,186,258	504.04	0.84
菊川市	79	1,049,740	714	9,409,404	439.31	0.86
伊豆の国市	73	939,465	725	9,211,161	482.01	0.84
牧之原市	157	2,451,329	1,182	16,251,804	442.79	1.49
賀茂郡 東伊豆町	35	626,100	287	4,579,800	540.57	0.42
賀茂郡 河津町	15	141,444	147	1,518,696	645.28	0.14
賀茂郡 南伊豆町	15	302,661	147	1,707,972	356.47	0.16
賀茂郡 松崎町	24	282,875	143	1,392,970	621.70	0.13
賀茂郡 西伊豆町	15	355,501	206	2,943,885	413.23	0.27
田方郡 函南町	44	671,539	622	8,271,326	534.35	0.76
駿東郡 清水町	71	1,209,466	669	10,059,764	548.62	0.92
駿東郡 長泉町	48	1,080,978	576	8,645,936	716.98	0.79
駿東郡 小山町	16	376,100	209	3,122,448	436.52	0.29
榛原郡 吉田町	90	1,240,494	774	11,354,820	488.59	1.04
榛原郡 川根本町	15	138,870	121	1,144,929	321.02	0.10
周智郡 森町	25	387,030	291	4,780,255	426.12	0.44
静岡県外	0	0	0	0	0	0
合計	7,953	119,707,601	74,222	1,092,403,946	536.60	100.00

※金額は千円未満を四捨五入し、合計額の調整はしてありません。

(単位：千円・%)

保証債務残高				代位弁済					
当月末				当月中		当年度中			
件数	金額	前年比	構成比	件数	金額	件数	金額	前年比	構成比
26,058	292,102,928	200.58	20.94	13	159,454	287	3,159,639	104.33	25.40
27,261	309,571,866	195.23	22.19	18	157,214	262	2,480,556	88.75	19.94
7,479	88,093,806	206.41	6.31	19	293,442	115	1,196,046	75.18	9.61
1,271	14,487,924	216.42	1.04	0	0	21	172,490	568.69	1.39
3,119	33,611,449	193.74	2.41	0	0	28	278,528	83.62	2.24
4,189	47,037,784	229.89	3.37	3	4,849	37	193,778	41.06	1.56
2,342	24,884,826	203.06	1.78	2	4,304	9	80,403	170.23	0.65
3,254	34,841,004	178.33	2.50	0	0	19	147,449	52.92	1.19
8,974	113,695,282	249.65	8.15	0	0	101	1,073,567	79.10	8.63
4,926	58,398,023	176.91	4.19	0	0	25	146,948	20.51	1.18
5,670	64,544,773	166.85	4.63	9	118,198	84	745,358	148.14	5.99
3,163	34,232,706	179.62	2.45	0	0	29	311,894	132.81	2.51
4,541	45,069,885	184.33	3.23	4	10,757	23	104,012	75.87	0.84
1,860	22,906,733	210.01	1.64	0	0	3	20,272	31.59	0.16
2,299	24,248,792	183.85	1.74	4	9,005	11	199,600	90.05	1.60
812	8,260,078	168.82	0.59	0	0	17	318,063	264.39	2.56
1,174	12,434,949	199.51	0.89	0	0	16	107,157	97.76	0.86
1,585	17,443,406	246.51	1.25	0	0	1	740	0.93	0.01
1,164	11,470,730	172.75	0.82	0	0	20	150,685	54.56	1.21
1,261	12,890,507	156.32	0.92	0	0	18	207,181	62.08	1.67
1,223	12,872,479	170.07	0.92	0	0	11	169,348	102.26	1.36
1,364	13,050,150	171.03	0.94	0	0	16	219,971	442.69	1.77
2,071	21,527,306	169.16	1.54	0	0	16	101,714	164.87	0.82
554	5,899,479	193.38	0.42	0	0	2	21,591	148.52	0.17
304	2,257,223	169.89	0.16	0	0	0	0	0	0
304	2,457,690	163.76	0.18	0	0	0	0	0	0
219	1,792,975	185.70	0.13	0	0	3	6,564	53.03	0.05
356	4,343,335	165.19	0.31	0	0	2	5,097	31.98	0.04
1,040	10,644,745	193.08	0.76	0	0	12	132,352	76.86	1.06
1,048	12,182,906	212.78	0.87	0	0	20	188,467	237.12	1.51
893	9,821,016	235.79	0.70	0	0	19	174,365	512.52	1.40
354	4,677,254	183.13	0.34	0	0	0	0	0	0
1,271	14,925,833	173.28	1.07	0	0	22	286,580	68.45	2.30
250	2,097,967	121.28	0.15	0	0	0	0	0	0
559	6,401,305	190.33	0.46	0	0	7	40,097	214.93	0.32
0	0	0	0	0	0	0	0	0	0
124,212	1,395,179,113	196.46	100.00	72	757,223	1,256	12,440,512	89.53	100.00

# 創業から経営改善、事業再生、事業承継まで 企業のライフステージに応じたニーズにお応えします

**本店** ●静岡市 ●島田市 ●焼津市 ●藤枝市 ●牧之原市 ●吉田町 ●川根本町

〒420-8710 静岡市葵区追手町5-4  
アーバンネット静岡追手町ビル4・5・6階

〈事業所専用郵便番号〉※郵便番号と宛名だけで郵便物が届きます。



## 5階 営業部

■保証第一課・第二課 ■保証事務課  
TEL.054-252-2121 FAX.054-254-9640

## 経営支援部

■経営支援統括課・企業支援課(中部担当)  
TEL.054-252-2133 FAX.054-252-2130  
■中部総合相談センター  
フリーダイヤル 0120-783-507

## 債権管理部

■管理統括課 ■管理第一課・第二課  
TEL.054-252-2122 FAX.054-254-5328  
■調整課・代位弁済課  
TEL.054-252-2126 FAX.054-252-2130

## 4階 監査部

TEL.054-252-2125 FAX.054-253-0257

## コンプライアンス室

TEL.054-252-2127 FAX.054-253-0257

## 6階 総務部

TEL.054-252-2120 FAX.054-253-0257

## 経営企画部

TEL.054-252-2124 FAX.054-253-0257

**浜松支店** ●浜松市 ●磐田市 ●掛川市 ●袋井市 ●湖西市 ●御前崎市 ●菊川市 ●森町

〒430-8666 浜松市中区田町330-5 遠鉄田町ビル6階

〈事業所専用郵便番号〉※郵便番号と宛名だけで郵便物が届きます。

## 6階

■保証第一課・第二課 ■保証事務課  
TEL.053-458-1212 FAX.053-454-9299  
■企業支援課(西部担当)  
TEL.053-451-3570 FAX.053-451-3580  
■西部総合相談センター  
フリーダイヤル 0120-783-508



**沼津支店** ●沼津市 ●熱海市 ●三島市 ●富士市 ●富士宮市 ●伊東市 ●御殿場市 ●下田市 ●裾野市 ●伊豆市 ●伊豆の国市 ●東伊豆町 ●河津町 ●南伊豆町 ●松崎町 ●西伊豆町 ●函南町 ●清水町 ●長泉町 ●小山町

〒410-8691 沼津市米山町6-5 沼津商工会議所会館3階

〈事業所専用郵便番号〉※郵便番号と宛名だけで郵便物が届きます。

## 3階

■保証第一課・第二課 ■保証事務課  
TEL.055-926-0100 FAX.055-926-0115  
■企業支援課(東部担当)  
TEL.055-926-5200 FAX.055-926-3115  
■東部総合相談センター  
フリーダイヤル 0120-783-509



<https://www.cgc-shizuoka.or.jp>

静岡 保証

検索

Web  
検索



ホームページで  
Web相談受付中!



友だち追加は  
こちらから!

または ID検索 ▶ @cgc-shizuoka

